קופות הגמל של טפחות נותנות לך יותר תשואה לאורך זמן
טפחות גמל

מעריב
היום מצורף מגזין עסקים

יוניבאר
מבנים לכל מטרה:
כיתות/ משרדים/ נופשונים/ מגורים
אספקה מהירה - החל מחודש ימים!
בית, בית - לפי הזמנה

יום ג', י"ג בתמוז תשנ"ה, 11.7.95, גליון מס' 14522, שנה מ"ח ■ המחיר 2.50 ש (כולל מע"מ), המחיר באילת 2.15 ש ■ MAARIV معاريف

"סוריה מסכימה לתחנות התראה קרקעיות בגולן"

אמר פרשן רדיו דמשק ■ התנאי הסורי – שהתחנות יאויישו בכוח בינלאומי ■ השגריר רבינוביץ: "זו התפתחות טובה"

מאת חמי שלו

סוריה מסכימה להציב תחנות להתראה מוקדמת משני צדי הגבול, לאחר הנסיגה מהגולן, בתנאי שבתחנות יהיו כוחות בינלאומיים ידידותיים", כך אמר אתמול בגלוייה פרשן רדיו דמשק.

המשך בעמוד 2 ◄

"הוציאו לנו את הנשמה בדרך לחופשה"

עבור הנוסעים שהגיעו אתמול לנתב"ג בדרכם לחופשה, היה זה יום של מהומה, זיעה ועצבים. העיצומים של עובדי רשות שדות התעופה גרמו לכך שרבבות נוסעים זועמים הצטופפו באולם היוצאים, ואחרים, שהגיעו ארצה, נאלצו להמתין כשעתיים עד שמזוודותיהם הגיעו. רק ב־10 בלילה הודיעו העובדים כי הם חוזרים לעבודה סדירה. היה זה בדיוק בשעה ששופט הוציא צו המורה להם לעשות זאת עד 1 אחר חצות • עמודים 12־13

כתב: עמי אטינגר, צילום: זאור רהב

המתנחלים אחרי פגישה עם רבין: נכריז מרי אזרחי

מאת ארבל אלוני

ראש הממשלה יצחק רבין נפגש אתמול, לראשונה מזה זמן רב, עם ראשי המתנחלים ביו"ש.

"התרשמתי שרבין חי בחדר אטום, והוא לא מבין כלל את הסכנות הצפויות לנו לאחר נסיגת צה"ל מהערים", אמר בתום הפגישה מזכ"ל מועצת יש"ע אורי אריאל. ראשי המתנחלים מתכוננים לסדרה של פעולות, כולל "מרי אזרחי". עמ' 2־3

סקר מעריב

55%: לעכב מינוי ברק לתפקיד שר בממשלה

59%: להקים ועדת חקירה בפרשה

האם אתה בעד או נגד הקמת ועדת חקירה בפרשת צאלים ב'?

59% בעד 17% נגד

האם צריך לעכב את מינויו של ברק עד שתתברר האמת בפרשה?

55% לעכב 21% לא לעכב

ברק המריא מסין - צפוי לשוב לארץ

הכנסת עשויה להחליט היום אם בעקבות המדינה תפתח בחקירה

עמודים 7 – 8

ואנונו יוצא מהכלא לבית המשפט בב"ש

מרדכי ואנונו

תחת אבטחה חסרת תקדים יובא היום מרגל האטום מרדכי ואנונו, לבית המשפט המחוזי בבאר־שבע, במקום יתקיים דיון בעתירתו לשיפור תנאי מאסרו, הוצאתו מבידוד, שיחות טלפון, הפסקת הצנזורה על מכתביו, ועוד.

כתבה במעריב־היום

בת 65 הניסה שודדים חמושים

למני חצי שנה תקפו שודדים את נימה אופטלקה והיא נפצעה ■ "אני לא גיבורה, פעלתי מתוך יאוש"

מאת אדר אבישר

"שני השודדים הפילו אותי על הריצפה ואחר מהם ניסה לסתום לי את הפה והצמיד לי אקדח לראש. חשבתי לעצמי, מה יש לך

המשך בעמוד 2 ◄

אוטובוס דרס פעוט בן 3 וחצי לעיני אמו

אריאל ספטי

פעוט בן 3 וחצי נדרס אתמול לעיני אמו בצומת כנות. מצבו אנוש. רגלו נתפסה בדלת אוטובוס, הוא נגרר על הכביש, עד שנפל וגלגל פגע בגבו. "ראיתי את הבן שלי מתחת לגלגל", סיפרה האם, "צעקתי לנהג שיסע קדימה, שאמשוך את הילד". עמ' 16

המועדון הישראלי לרולרבליידס מציג:
PEPSI MAX R&LLER
אליפות ישראל הראשונה ברולרבליידס
הענפים בתחרות: STUNT & FREE STYLE
בכל ענף 2 מסלולים, עממי ומקצועני (ע"פ גיל)
הכניסה חופשית
מ־16:00 לתוך הלילה
הפנינג בלי מעצורים!
בספורטק ת"א, 13 ביולי
להקת אתניקס - במופע החדש "האוסף של אתניקס"
אלוף ישראל ברולרבליידס 95
אירועי הגמר בשעה 19:30 וטקס סיום בשעה 20:00
פרטים והרשמה בטלפון:
03-56 53 888
PEPSI MAX קולה בלי מעצורים

היכל הספורט ע"ש יוסף בורשטיין גאה להציג:
ARENA INTERNATIONAL BOOKINGS PRESENT
HOLIDAY ON ICE
חופשה על הקרח
MAGIC & ILLUSIONS
מופע הקסמים הגדול
לראשונה בישראל – קסמים על קרח
80 משתתפים • תפאורה מרהיבה • תלבושות ססגוניות • פעלולים ותאורה מדהימים
תצוגה מרהיבה של אלופי העולם בהחלקה על קרח
תל־אביב "היכל הספורט" (יד אליהו)
היום יום ב' 10.7 ב־16:00 וב־19:30,
יום ג' 11.7 ב־19:30, יום ד' 12.7 ב־16:00 וב־19:30,
יום ה' 13.7 ב־19:30, מוצ"ש 15.7 ב־20:15,
יום א' 16.7 ב־18:30, יום ב' 17.7 ב־16:00 וב־19.30,
יום ג' 18.7 ב־19.30, יום ד' 19.7 ב־16:00 וב־19.30
ועדים אלה כבר שריינו לעובדיהם מקומות:
בנק מזרחי • חברת חשמל • קופ"ח כללית
כלל • רשות הדואר • נמל חיפה
נשר • מפעלי מלט • אגד • דן
בתי זיקוק אשדוד • בזק • שק"ם
תעשייה אווירית • איפא • רב בריח
ארגון אע"צ • בנק לאומי • בנק הפועלים
בנק דיסקונט • אכ"א
אנשי צבא הקבע ותגמלאים
משרד הביטחון
בלעדי לקוראי מעריב 15 ש"ח הנחה לכרטיס
יותר מעניין לקרוא מעריב
הפקה: גד אורון – ארגון אירועי במה וטלוויזיה (1995 בע"מ) טל. 03-5444282 פקס. 03-5468491

Marlboro Music
איפה הילד? בהופעה
הופעת בכורה לרגל תקליט חדש "מסעותי עם עצמי"
תל־אביב "מועדון ECHOES" מוצ"ש 16.7 ב־23.00
רחובות "מועדון פילגש" מוצ"ש 22.7 ב־24.00
הזמנות בטלפון 08-463667
מבצע לקוראי מעריב – המביא מודעה זו לקופה יקבל 10 ש"ח הנחה לכרטיס.
יותר מעניין לקרוא מעריב
להזמנות הופעות: טלית המקות, טל': 03-5622474

ראשי המתנחלים: רבין בחדר אטום

המשטרה הפלשתינית לחצה – וחוליות החמאס החמושות ירדו למחתרת

פעילי החמאס יורדים למחתרת נוכח הפעולות האגרסיביות של הרשות הפלשתינית נגדם, והם מעריכים מחדש את יעדיהם ועתידם. כך נקבע בכתבה מקיפה של ה"ניו־יורק טיימס".

גורמים ישראלים מסרו לעיתון האמריקני כי הם מתרשמים לטובה מדרך הטיפול של הכוחות הפלשתינים בנושא הביטחון. ראש הממשלה יצחק רבין אמר: "ב־3־4 החודשים האחרונים הפלשתינים הפגינו יותר יעילות מאשר בעבר. היכולת שלהם תהיה אמת־המידה למהלך הבא של נסיגה ישראלית מהגדה".

בכיר בחמאס סיפר שתאים של לוחמים מזוינים ירדו למחתרת. במקום לתקוף מטרות ישראליות, הדאגה החדשה של החמאס היא להגן מוקדי הקיצוניות – בתי הספר האיסלמיים, האוניברסיטה, המרכזים החברתיים ומוסדות הדת.

"הם לוחצים לעימות, אבל אנחנו רוצים לעכב אותו", אמר איש חמאס. "הקו האדום שלנו הם לא מעצרי המנהיגים. לאנשים יש תחליף, אבל למוסדות אין תחליף. אנחנו רוצים לשמור עליהם. אם יגעו לנו במוסדות – תהיה מלחמה".

יצחק בן־חורין, ניו־יורק

ראש הממשלה הוא שיזם את המפגש עם המתנחלים, אולם הם יצאו מאוכזבים: "שתי הרכבות, שלנו ושל רבין, דוהרות במסלול התנגשות" ■ מועצת יש"ע שוקלת להכריז על מרי אזרחי

מאת ארבל אלוני

ראשי המתנחלים נפגשו אתמול לשיחה נדירה עם ראש הממשלה יצחק רבין, והעידו בפומבי כי לפחות מבחינתם, זו היתה פגישה קשה ביותר. ראש המועצה האיזורית מטה בנימין, פנחס ולרשטיין, אמר: "שתי הרכבות, שלנו ושל רבין, דוהרות זו מול זו במסלול התנגשות – בלי יכולת לעצור".

מנכ"ל מועצת יש"ע אורי אריאל סיכם: "רבין יושב בחדר אטום, יצאנו הרבה יותר מודאגים מאשר נכנסנו. לנוכח הפגישה המדאיגה עלינו לחשב את צעדינו הבאים. האופציות שעומדות לפנינו מתרחבות – מהמשך מאמצי ההסברה, דרך חסימות צירים וצמתים ביש"ע ובתוך ישראל – ועד מרי אזרחי".

היום אמורה מועצת יש"ע להתכנס כדי לדון בתוכניות להחרפת המאבק. אתמול אחר־הצהריים הודיעה המועצה כי היא שוקלת לפתוח, כבר בימים הקרובים, במבצע נרחב לחסימת צירי התחבורה המרכזיים משני צדי הקו הירוק. המועצה הודיעה כי תשקול ברצינות אפשרות לקרוא למרי אזרחי "בקנה מידה נרחב".

את המפגש יזם ראש הממשלה, שניצל את רוב הזמן לתאר בפני המתנחלים את עיקרי ההסכמות עם הפלשתינים. לאחר שרבין הציג בפני המתנחלים את פרטי ההסכם הביטחוני, אמר ולרשטיין כי הפגישה גרמה לו להבין ש"סיכון חיי אדם הפך להיות מוחשי ביותר. ראש הממשלה אולי אינו רוצה בכך, אך ברור לו שיהיו עימותים בין נושאי נשק מקרבנו לבין שוטרים פלשתינים. אם יעצור אותי שוטר פלשתיני – אני יורה מיד".

המתנחלים אומרים כי טענו בשיחה שחלק מאנשי הצבא בשטח מתנגדים למתכונת הנוכחית של ההסכמים. לדבריהם, רבין השיב להם: "הצבא יכול להתנגד, אבל אני מחליט".

המתנחלים ביקשו לדבר עם רבין על העלבון שהטיח ברבני יש"ע בשבוע שעבר, אולם הוא לא התנצל על כך שהכתיר אותם בתואר "האייטולות"

המתנחלים הבינו מהשיחה כי היתה "נסיגה כוללת" בעמדות ישראל בשאלות העברת הקרקעות וחלוקת המים. זאב חבר, מזכ"ל "אמנה", אמר שהתרשם כי בתחילה סוכם שרק כמה אחוזים מאדמות המדינה יועברו לפלשתינים, ואילו עתה כבר מדובר על קרוב לחמישים אחוז.

מלשכת ראש הממשלה נמסר אתמול בתגובה לטענות המתנחלים, כי בפגישה אמר רבין שבמסגרת יישום השלב השני של הצהרת העקרונות של אוסלו, יעשה צה"ל את המירב והמיטב כדי לתת ביטחון לישראלים, תושבי יהודה, שומרון וחבל עזה. ראש הממשלה אמר לנציגי יש"ע כי בתוכנית הפריסה של צה"ל הוקפד על שמירת ביטחונם של המתנחלים.

עוד נמסר מלשכת רבין: "גם לפני יציאת כוחות צה"ל מעזה ומיריחו הציגו אנשי יש"ע תיאורים קודרים וחמורים על המצב הביטחוני ועל שיתוף הפעולה עם הרשות הפלשתינית. סיפורי אימים על העתיד הצפוי, כביכול, אינם תורמים דבר ונועדו לתצרוכת פוליטית בלבד".

מעבר לדיון בשאלות הביטחון, ביקשו המתנחלים לדבר עם ראש הממשלה גם על העלבון שהטיח ברבני יש"ע בשבוע שעבר, ועל שאלת סירוב הפקודה לפנות ישובים ומחנות. אורי אריאל אמר כי רבין לא התנצל, עד סופו של הדיון, על כך שהכתיר כמה רבנים בתואר "האייטולות".

ראש־הממשלה גם סירב להתייחס לנושא הסירוב. הוא אמר בתום הפגישה, כי צה"ל הוא צבא העם כולו, על פלגיו ומחלוקותיו, ואין הוא מעלה על דעתו סירוב פקודה מכל סוג שהוא – כשם שהתנגד בחריפות בזמנו לסירוב לשרת בלבנון. אורי אריאל אמר, כי עד עתה לא התערבה מועצת יש"ע בקריאתם של הרבנים לחיילים לסרב לפקודות פינוי, אבל ברור לו שהיא תצטרך לנקוט עמדה בסוגיה.

גורם בכיר בהנהגת המתנחלים אמר אתמול, כי בעקבות המיפגש "רק רבין זכה בנקודות". זאת, כיוון שאם היו מסרבים להיפגש עימו היו מצטיירים כמי שאינם מוכנים אפילו להידברות. כיוון שהגיעו למיפגש, יוכל עכשיו רבין לטעון "שאינו עוסק בדה־לגיטימציה של המתנחלים".

עימות בהר הבית בין פעילי ימין לאנשי הוואקף

עימותים אלים היו אתמול בין אנשי תנועת "חי וקיים" לאנשי הוואקף המוסלמי בהר הבית, אחרי שאנשי התנועה הימנית הקיצונית ניסו להיכנס לתחומי ההר.

סמוך לשעה 12:30 בצהריים הגיעו שמונה מאנשי "חי וקיים" לשער הסליחה, שבפאתי הר הבית. הם ביקשו להיכנס פנימה ולהתפלל, אך שוטרים שהיו במקום מנעו זאת. במקום התקהלו גם כמה אנשי וואקף, שהחלו להתעמת עם המתפללים היהודים. בתום העימות עצרה המשטרה את שמונת המתפללים היהודים וצלם עיתונות שהזדמן למקום.

המשטרה גם תחקור במה אנשי הוואקף החשודים בפציעת אחד המתפללים.

יעקב גלנטי

המשך מעמוד 1

בת 65

להפסיד, את הכסף והתכשיטים כבר איבדתי, מקסימום יתקעו לך כדור בראש. התחלתי לצרוח בכל הכוח – ולהפתעתי השודדים ברחו" – כך סיפרה אמש ניכה אופלטקא, בת 65, מרמת השרון.

שני שודדים חמושים ורעולי פנים הניסה אתמול אופלטקא מביתה. אין זו הפעם הראשונה שהיא נתקלת בשודדים. רק לפני כחצי שנה היא היתה קורבן לשוד אלים שבוצע ע"י שלושה צעירים שחדרו לביתה בשעות הלילה. הם קשרו אותה, היכו ובעטו בה במשך כשעתיים, ונמלטו עם שללם. אופלטקא אושפזה כשהיא סובלת משברים בצלעותיה. וגם זה לא היה השוד הראשון – לפני כן פרצו פעמיים לביתה.

אתמול ב־3 אחר הצהריים חדרו שני רעולי פנים לחצר ביתה של אופלטקא ברמת השרון, לאחר שקפצו מעל הגדר. "אני בטוחה שהם עקבו אחרי כמה שעות", סיפרה אתמול אופלטקא, כשהיא נרגשת. "הבת שלי היתה אצלי עם הנכדות עד 2:30. עד אז הסתגרתי בבית. נראה שהשודדים ניצלו את העובדה שיצאתי לחצר, ואז קפצו מעל הגדר. לאחר שהם הפילו אותי על הריצפה והתחלתי לצרוח, אחד מהם ניסה לשכנע את השני להישאר. הוא הצמיד את האקדח לראש שלי ואמר שאם אהיה בשקט הם לא יעשו לי כלום. אני בטוחה שמדובר בחברי אותה כנופיה ששדדה אותי לפני כחצי שנה. אני לא מבינה מה הם רוצים ממני. למרות שבפעם הקודמת תפסו את השודדים, לא החזירו לי את התכשיטים וגם לא הייתי מבוטחת. לא נשאר לי כלום. בפריצה הראשונה גנבו את השטיחים, אחר כך פרצו את הכספת ועכשיו המיקרים האלה. התכוננו לשיקאגו".

יצויין כי בעקבות חקירה של היחידה המרכזית במחוז תל־אביב נלכדה כנופיית שודדי הווילות, של ליאור גרינברג ודרור קפלן, בני 22. השניים ממתינים כיום למשפטם. לדברי אופלטקא, אין לה ספק שיש קשר בין שני מקרי השוד. "היה דמיון מרהים בדרך הפעולה שלהם ובהתנהגות. גם הפעם הם קפצו עלי ודחפו אותי פנימה דרך הדלת ולאחר מכן ניסו לסתום לי את הפה. אם כי הפעם הם היו פחות ברוטליים. ההם היו ממש נאצים. הם עינו אותי כשעה וחצי במקלט, ולמרות שהראתי להם שהכספת פרוצה בעטו בי בכל הגוף".

לאופלטקא טענות קשות נגד העירייה: "יש כאן חרשך מצרים ואני ממש חוששת. התחננתי שיתקינו תאורה ברחוב אבל לאף אחד לא איכפת. בפעם הבאה זה יגמר ברצח. מישהו סימן אותי וחושב שאני מחזיקה בבית אוצרות. לא נשאר לי כלום, לאף אחד לא איכפת ובתי המשפט לא ממצים את הדין עם שודדים.

"אחרי ניסיון השוד קיבלתי מספר הטרדות טלפוניות והתחושה שלי היא שעדיין לא מדובר בסוף מסכת העינויים. אני מתחננת שיסדרו את התאורה ברחוב ושיסדרו שביל גישה נוח לבית שלי".

ניצב משנה דודי כהן, מפקד היחידה המרכזית שחקרה את פרשיית השוד הראשונה והביאה ללכידתם של חברי הכנופיה, אמר שבשלב זה לא נראה שיש קשר בין הכנופיה שנעצרה לבין המקרה של אתמול.

ואילו אופלטקא אמרה אמש: "אני לא מרגישה גיבורה, מה שעשיתי קרה מתוך יאוש".

המשך מעמוד 1

סוריה מסכימה

דברי הפרשן הסורי נדונו אמש ארוכות בפגישה שנערכה בירושלים בין ראש־הממשלה יצחק רבין, ומתאם שיחות השלום האמריקני, דניס רוס. שגריר ישראל בארה"ב, איתמר רבינוביץ', שהשתתף אף הוא בפגישה, אמר כי אם הידיעה תתאמת, הרי שמדובר ב"התפתחות טובה".

בפגישת העבירו רבין, והרמטכ"ל אמנון שחק, אוהדת חמורה לסוריה, על פיה המצב בדרום לבנון הופך "בלתי נסבל" עבור ישראל.

מעריב
עורך ראשי ויו"ר מועצת המנהלים: עופר נמרודי
עורך: יעקב ארז
סגן עורך: אמנון רבי
ראש מערכת החדשות: עמוס רגב
עורך מוסף שבת: אבי בטלהיים
משנה בכיר למנכ"ל: עמוס יעקבי
משנה למנכ"ל: דוני קליינפלד
סמנכ"ל: אייל כץ
מייסד ועורך: ד"ר עזריאל קרליבך ז"ל
תל־אביב: מערכת, הנהלה, מודעות, דפוס: בית מעריב, רח' קרליבך 2 (מיקוד 67132), ת.ד. 20010 (מיקוד 61200) טל' 03-5632111. פקס: 03-5610614. מח' מנויים 177-022-4789.
ירושלים: המערכת: רח' הלל 14 (מיקוד 94581), טל' 02-251151/2/3. פקס: 02-249652 מודעות: רח' הלל 14, טל' 02-251151. מרכז תמצת: טל' 02-383159.
חיפה: רח' הנביאים 29 (מיקוד 33104), טל' 04-674674, פקס: 04-679184. מודעות: רח' הנביאים 32, טל' 04-673254. תמצת: רח' בן יהודה 29, טל' 04-510687, 04-523689.
באר־שבע: מערכת ומודעות: רח' קק"ל 185, טל' 07-237553, רב קווי. פקס: 07-271289.
אין המערכת אחראית לתוכן המודעות ואינה מחזירה כתבי יד.
כל הזכויות שמורות למעריב © 1995

מבצע
נביעות
Reebok

הזמן נביעות-בר ותקבל זוג נעלי ריבוק במתנה
מחלקת מכירות: 177-022-4041
חיפה והצפון 04-412333
להרוויח את החיים הבריאים

הסדר הביניים: השיחות יתחדשו בבסיס של חיל האוויר האיטלקי

איש לא ייצא מהבסיס הסגור ליד העיר פירנצה – עד שיושג הסכם

מאת חמי שלו

הפרק האחרון של המשא ומתן על הסדר הביניים בגדה המערבית ייפתח ביום חמישי בבסיס סגור של חיל האוויר האיטלקי ליד פירנצה. השיחות יתנהלו תחת אבטחה כבדה, בשיטת "קמפ־דייוויד" – אין יוצא ואין בא.

משלחת חלוץ ישראלית כבר יצאה לאיטליה להכין את אתר השיחות. איטליה, שהודיעה אמש רשמית כי השיחות יתקיימו על אדמתה, תשגר מטוס מיוחד שייקח את המשלחת הפלשתינית לשיחות. אמש עוד נוהלו שיחות עם האיטלקים על החלפת האתר המתוכנן, וזאת בשל הדלפתו לתקשורת, למרות הנסיון לשמור על סודיות.

המשלחת הישראלית תמנה כמעט 70 איש, ובכללם צמרת משרד החוץ, בראשות המנכ"ל אורי סביר; משלחת בטחונית גדולה בראשות ראש אגף התכנון האלוף עוזי דיין; וכן נציגים של משרדי ממשלה שונים, שיטפלו בהעברת הסמכויות האזרחיות ה"רגישות", ובכללן מקרקעין, מים, חשמל, תכנון ובניה, ארכיאולוגיה ודתות.

אתמול הוחלט כי ישראל תתבע להקים ועדת פיקוח עליונה משותפת לנושא המים, וזאת תוך כדי הטלת מגבלות חמורות על קידוחים של הפלשתינים באיזורים שיועברו לשליטתם. ישראל תתבע גם כי יוטלו מגבלות חמורות על הבניה בחלק מהכפרים שהפלשתינים יקבלו לשליטתם.

השר שמעון שטרית הגיש לרבין "תוכנית אלטרנטיבית" לפריסה מחדש. הוא מציע להקים איזורים הנקיים ממה שכינה "גרורות פלשתיניות", שיותירו בידי ישראל שליטה ביטחונית ואזרחית מלאה בבקעת הירדן, באיזור ירושלים־גוש עציון ובפרוזדור בין הקו הירוק לבין בקעת הירדן.

בדרך אל רבין. ראשי המתנחלים (מימין): אהרון דומב, פנחס ולרשטיין, אורי אריאל, בני כשריאל, דון שכנר וזאב חבר צילום: פלאש 90

פנחס ולרשטיין: "רבין אולי אינו רוצה בכך, אך ברור לו שיהיו עימותים בינינו לשוטרים פלשתינים. אני אירה בשוטר שיעצור אותי"

אורי אריאל: "האופציות שלנו מתרחבות – מהמשך מאמצי ההסברה, דרך חסימות כבישים ביש"ע ובישראל, ועד מרי אזרחי"

היום בלוטו מינימום הפרס הראשון
6,000,000 ש"ח
הגרלה מס' 28/95
מפעל הפיס
לצחוק כל הדרך אל הבנק
יותר מיליונרים. בלוטו!

רוס יעביר אזהרה לסוריה: המצב בלבנון "בלתי נסבל"

המתאם האמריקני נפגש אמש עם רבין לבוש ג'ינס וסניקרס – לאחר שמטענו עוכב בנתב"ג

מאת חמי שלו

מתאם שיחות השלום האמריקני, דניס רוס, ועוזרו אהרון מילר הפתיעו אמש את ראש הממשלה יצחק רבין ואת חברי צוות המשא ומתן הישראלי, כשהגיעו בלבוש בלתי־שיגרתי: ג'ינס מחורים ונעלי התעמלות בוהקים. הסיבה לחריגה מהפרוטוקול היתה השביתה בנמל התעופה בן־גוריון, שהותירה את המטען של האמריקנים, על חליפותיהם המהודרות ונעלי העור המצוחצחות, בבטן המטוס.

אחרי שהובהר עניין זה, החלה פגישתו הראשונה של רוס במסעו בין ירושלים לדמשק. בסופה נקבע כי הוא ינסה לברר היום בדמשק האם אכן חלה הגמשה בעמדת סוריה, והיא מוכנה להצבת תחנות התרעה קרקעיות בשטחה, כפי שטען אתמול פרשן רדיו דמשק.

בשידור הרדיו מדמשק נאמר כי סוריה מסכימה להציב תחנות להתרעה מוקדמת משני צדי הגבול, לאחר הנסיגה מהגולן, בתנאי שבתחנות יהיו כוחות בינלאומיים ידידותיים. עם זאת, דמשק הבהירה שהיא דוחה מכל וכל נוכחות של קצינים וחיילים ישראלים על אדמתה.

דברי הפרשן הסורי נדונו אמש ארוכות בפגישה בירושלים. שגריר ישראל בארה"ב איתמר רבינוביץ', שהשתתף אף הוא בפגישה, אמר לאחריה: "מה ששמענו עד עתה מהסורים לא היה ברוח זאת, ונצטרך לראות האם הידיעה נכונה". הוא ציין שאם הידיעה תתאמת, הרי שמדובר ב"התפתחות טובה".

יצויין כי רוס התכוון להתמקד בביקורו באמצעי ההתרעה האוויריים, עליהם כן הושגה הסכמה בשיחות הרמטכ"לים בוושינגטון. השגריר רבינוביץ' הרגיש אמש כי בניגוד לדברים שפורסמו בעיתונות בארץ, אין בהסכמה בעניין זה משום הגמשה בתביעותיה של ישראל לאמצעי התרעה קרקעיים.

בשיחה עם רוס העבירו רבין והרמטכ"ל אמנון שחק גם אזהרה חמורה לסוריה, לפיה המצב בדרום לבנון הפך "בלתי נסבל" עבור ישראל. רבין ושחק אמרו כי החזבאללה מגלה "אצבע קלה על ההדק", וציינו כי השימוש השיטתי שעושים המחבלים בכפרים שיעיים כנקודות ירי, עושה פלסתר את ההבנות שהושגו בעקבות מבצע "דין וחשבון".

אחרי הפגישה עם רבין יצא רוס מיד לפגישה לילית עם שר החוץ שמעון פרס ועם צמרת משרדו. היום כאמור, ימשיך את מסע הדילוגים – בדמשק.

מגיעים לפגישה עם רבין בירושלים. דניס רוס (מאחור) ושגריר ארה"ב בישראל, מרטין אינדיק (יוצא מהמכונית) צילום: רויטר

האמצעים שבידי ישראל: לוויינים, מטוסים ללא טייס ומטוסי־ביון

מאת עמי אטינגר

אם תיסוג ישראל מהגולן ותאבד את תחנות ההתרעה הקרקעיות שלה, עדיין יישאר בידיה מערך שלם של מודיעין עילי, שעל פי מקורות זרים כולל מודיעין מחלל, מודיעין באמצעות מטוסי ביון ומודיעין באמצעות מטוסים ללא טייס (ר' איור בעמוד 4).

■ מודיעין מהחלל

הלוויין הישראלי עמוס, אמור להתייצב בחלל בגובה של 36 אלף ק"מ מעל כדור הארץ, וישדר צילומי טלוויזיה ומידע קולי. לפי פרסומים זרים, הוא ישלח גם נתוני מודיעין. קוטר הכיסוי של "עמוס" הוא כ־750 אלף ק"מ, ומעריכים כי פעולתו בחלל תימשך כ־10 שנים.

הלוויין אופק 3, שתוכנן בתעשיה האווירית, בשיתוף רפא"ל, תדיראן ואל אופ, שייך לקבוצת לווייני גובה נמוך, המשייטים בחלל בגובה של כמה מאות ק"מ, ואורך חייהם קצר למדי.

לוויין זה, שכבר הוגדר בחו"ל כ"לוויין הריגול ששיגרה ישראל", נע במסלול ממערב למזרח, ומשערים כי הוא חולף מעל סוריה, עיראק ואיראן, ומפעיל מעליהן את חיישניו האופטיים. מפקד חיל האוויר הרצל בודינגר אמר באחרונה כי אופק 3 הוא "הצלחה מאוד גדולה, שתסייע לנו בעתיד, הן בזמן שלום והן בזמן מלחמה".

■ מטוסי ביון

בידי ישראל טכנולוגיה מתקדמת למטוסי ביון, שכבר יושמה במטוס הפלקון שהתעשיה האווירית מכרה לצ'ילה. במקום צלחת מכ"ם ענקית, המסתובבת על גג המטוס, פיתחה אלתא מכ"ם נייח, המחובר לגוף המטוס ומסוגל לסרוק 360 מעלות, בטווחים העולים על 370 ק"מ. האלוף בודינגר סיפר כי חיל האוויר יזדקק לשניים־שלושה מטוסים כאלה.

ישראל מפעילה גם כמה מטוסי בקרה מסוג הוקאיי, עם צלחת מכ"ם סובבת. מטוסים אלה נכנסו לשירות ב־81', לאחר שהותאמו לפעול מעל יבשה, ונטלו חלק חשוב במבצעי חיל האוויר, כולל במלחמת לבנון.

חיל הים מפעיל שני כלי טייס לצורכי מודיעין: מטוס סקאן, שפותח בתעשיה האווירית ומטוס דולפין, הממריא מספינת טילים.

■ מטוסים ללא טייס

בתחום זה נחשבת ישראל כבעלת הטכנולוגיה הטובה בעולם. שלוש חברות עיקריות פעילות בתחום זה: התעשיה האווירית, חץ הכסף (שבה שותפה אלביט) וב.ט.א. מערכות של התעשיה האווירית כמו סרצ'ר ופיוניר, הופעלו על ידי האמריקנים במלחמת המפרץ. גם מערכת משוכללת יותר, חנטר, נמכרה לצי של ארה"ב ופועלת בהצלחה רבה. מערכות אלה מסוגלות לספק תמונות טלוויזיוניות משטח האויב בזמן אמת.

בישובי הצפון דורשים: לטפל במלחמת ההתשה

כמה קטיושות נורו אתמול לאיזור הביטחון. אין נפגעים

מאת יהודה גורן ומנחם רהט

החיזבאללה ירה אתמול אחר הצהריים כמה טילי קטיושה לעבר הגיזרה המזרחית של איזור הביטחון בדרום לבנון. לא היו נפגעים. מלבד תקרית זו נשמר השקט בצפון.

ירי המחבלים בא בתגובה להפגזות ישראליות על כמה כפרים מצפון לגיזרה המערבית של רצועת הביטחון, בהן נפצעו שתי נערות מהכפר זיבקין, אחת במצב קשה. מקורות צבאיים ישראלים טענו כי ירי זה היה תגובה לאש מחבלים לעבר איזור הביטחון.

שלשום בלילה העדיפו תושבים רבים בצפון ללון במקלטים, בלי שצה"ל הורה זאת. אתמול בבוקר יצאו מאות מילדי הצפון לקייטנות שאירגן עבורם משרד החינוך בחוף הכנרת, אולם הורים רבים העדיפו לשלוח את ילדיהם לקרובי משפחה באיזור המרכז, עד שתחול רגיעה.

היום יתכנסו בצפת ראשי הישובים בקו העימות, לדיון במה שהגדירו "מלחמת התשה חדשה המתרגשת על הגליל". אתמול פנה ראש מועצת מעלות, ח"כ שלמה בוחבוט, לראש הממשלה יצחק רבין, ותבע לבדוק מחדש את ההבנות שהושגו במבצע "דין וחשבון".

"איני יכול עוד להחשות", כתב בוחבוט לרבין. "מה עלי לומר לאנשי הגליל המבלים ימים שלמים במקלטים? לאחר כל התקפת קטיושות מיד מזדרזים להודיע כי החיים שבו למסלולם, אולם האמת רחוקה מכך. החיים בקו העימות הם מאבק יומיומי בבעיות כלכליות מעיקות, תחת איום קטיושות יומיומי. המצב בצפון, בזמן שנערכות שיחות עם הסורים על הסדרי בטחון, מתחיל להיות דומה למצב בשנות השמונים".

כתבת ב"מעריב היום"

החיזבאללה משלם ללוחמיו עשרות אלפי דולרים עבור פעולות נגד ישראל

החיזבאללה משלם ללוחמיו עד עשרת אלפים דולר עבור כל פעולה נגד יחידות צה"ל וישובים ישראלים בגליל.

שבועון החדשות הגרמני פוקוס, המדווח על כך, מציין כי האירגון השיעי יכול לשלם סכומים כאלה הודות לסיוע האיראני הנדיב שהוא מקבל, בתיווך סוריה. בראיון לשבועון הגרמני הודה מנהיג החיזבאללה, חסן נסראללה, כי אירגונו מקבל תרומות וסיוע כספי מגורמי חוץ, אך לא ציין את איראן כמקור לסיוע זה.

"כל עוד נמצא חייל ישראלי אחד על אדמת לבנון, לא נפסיק לפעול נגד ישראל", אמר נסראללה וציין כי חיילי צד"ל נחשבים בעיניו כבוגדים. "הגנרל לאחד ואנשיו חייבים לעמוד למשפט על שיתוף פעולה ובגידה בארצם", אמר.

השבועון הגרמני מדגיש כי החיזבאללה הגביר את פעילותו בעקבות תהליך השלום. "על פי ההערכות, יפעל החיזבאללה עד סוף 1995 לפחות 540 פעמים נגד צה"ל וצד"ל, וזאת בהשוואה ל־385 פיגועים ב־1994 ו־137 פיגועים ב־1991". גד שמרון, בון

תכנית החיסכון החדשנית של בנק אדנים:
צא מתי שתרצה
תכנית החיסכון היחידה המשלבת חסכון בריבית גבוהה עם אפשרות משיכה לאחר שנתיים בכל עת*
חדש בבנק אדנים! מבצע עד ל-16.7.95 4.5% ריבית לשנה
עד היום תכניות החיסכון אפשרו משיכה לאחר שנתיים אך ורק בנקודות זמן קבועות מראש כל חצי שנה או שנה.
בנק אדנים מציע לך אלטרנטיבה: קח חיסכון בריבית גבוהה לכל פרק זמן שתבחר והעיקר: תוכל למשוך את כספך לאחר שנתיים מתי שתרצה.
* הפקדה מינימלית 10,000 ש"ח * תקנות משרד האוצר קובעות: זמן חיסכון מינימלי - שנתיים
בנק אדנים למשכנתאות
רק אם תבדוק גם אותנו - תרוויח!
הסניף המרכזי: ת"א, אחד העם 108. טל. 03-5639222 י-ם: יפו 33, טל. 02-258336 פ"ת: הרצל 39, טל. 03-9315371 בני-ברק: חזון איש 9, טל. 03-6185891 רעננה: אחוזה 80, טל. 09-919940

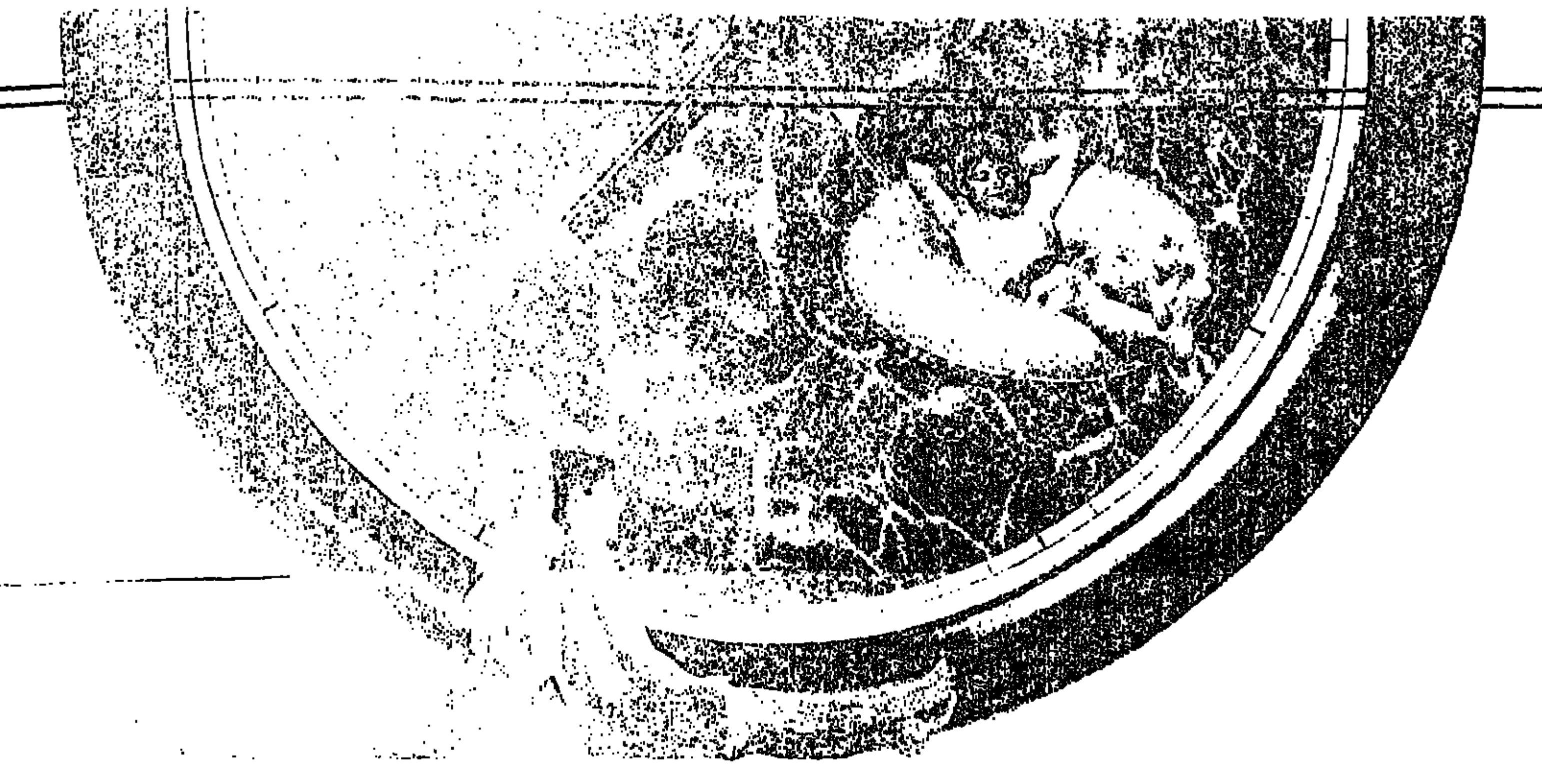

במוריה משתלם לך מכל הכיוונים.

הקיץ מציעה רשת מלונות מוריה המון פינוקים מסביב לשעון לכל המשפחה.
כל אחד מוצא את הפינוק שלו וכולם נהנים ביחד.

מוריה פלאזה אילת
המלון התוסס והיפה ביותר באילת מזמין אותך לפינוק נון-סטופ.
339 ש"ח למבוגר+99 ש"ח לילד.
טלפון להזמנות: 07-361111

מוריה פלאזה טבריה
מלון הפאר שהוא קסם על ים כנרת.
339 ש"ח למבוגר+99 ש"ח לילד.
טלפון להזמנות: 06-792233

מוריה פלאזה ים המלח
חוויה שכולה בריאות וטיפוח באווירה יוקרתית ומפנקת.
289 ש"ח למבוגר+59 ש"ח לילד.
טלפון להזמנות: 07-584221

מוריה פלאזה תל-אביב
על שפת הים מחכה לכם שילוב מענג של נופש והעיר הגדולה.
289 ש"ח למבוגר+59 ש"ח לילד.
טלפון להזמנות: 03-5271515

מוריה פלאזה ירושלים
הדרך הייחודית והמהנה ביותר לחוות את האווירה הקסומה של ירושלים.
239 ש"ח למבוגר+49 ש"ח לילד.
טלפון להזמנות: 02-232232

גני מוריה ים המלח
הפנינה התוססת של ים המלח. מלון שהוא כיף.
239 ש"ח למבוגר+49 ש"ח לילד.
טלפון להזמנות: 07-584351

גני מוריה זכרון יעקב
מלון יפהפה טובל בירק ומשקיף אל נוף מרהיב של הים התיכון.
239 ש"ח למבוגר+49 ש"ח לילד.
טלפון להזמנות: 06-300111

הפינוקים על חשבוננו

300 שקלים במתנה* לאקסטרות מזון ומשקאות. לכל הפינוקים הקטנים!

ארוחת הבוקר הכי מפנקת

FUN אמיתי לחבר'ה הצעירים

מועדון הפאוור ריינג'רס לקטנים

בידור והופעות אמנים בערב

פרטים נוספים והזמנות: מרכז הזמנות הראשי: 03-6928050
במחלקות ההזמנות במלונות או אצל סוכן הנסיעות שלך.

• המבצע מ- 20.7.95 עד 27.8.95. לשוהים מינימום 3 לילות. • המחיר ללילה לאדם בחדר זוגי בלינה וארוחת בוקר, כולל מע"מ. תוספת ליחיד בחדר • המחיר לילד (2-12) בחדר ההורים ללילה בלינה וארוחת בוקר כולל מע"מ. • 3 תשלומים באמצעות כרטיסי אשראי.
* 300 "שקלימוריה" במלונות מוריה פלאזה ו-200 "שקלימוריה" במלונות גני מוריה, לחדר לכל השהייה.

מלונות מוריה
כל הפינוקים שבעולם

לוחם בסיירת: "ברק לא טיפל בפצועים - אבל זה לא תפקידו"

"תפקידו של הרמטכ"ל הוא להיות מנהל – וזה מה שהיה צריך שם. האלוף לוין רץ כמו כספית מפצוע לפצוע"

מאת רון לוין

לוחם בסיירת מטכ"ל, שהיה עד לאסון צאלים ב', אמר אתמול ל'מעריב', כי הרמטכ"ל לשעבר אהוד ברק אמנם לא טיפל במפצועי האסון, אבל לדעתו "זה לא היה תפקידו, כי היה כבר מי שטיפל בהם".

"האמת היא, שלא הגעתי לזירת האסון ברגע הראשון, אבל כשהגעתי – ראיתי הכל", סיפר הלוחם. "האלוף עמירם לוין רץ כמו כספית מפצוע לפצוע, מנסה לעזור לכל מי שהיה זקוק לעזרה. זה היה רגע שאני לא אשכח בחיים. אני חושב שעברו 10 דקות כשהגעתי, על הקרקע היו מונחות גופות שכבר לא היה מה לטפל בהם. הפצועים טופלו על־ידי האחרים".

"הרמטכ"ל הסתובב שם עם ידיים על הראש, ובשלב כלשהו דיבר בטלפון. אולי הוא ניסה להזעיק סיוע, אני לא יודע עם מי דיבר. אני רק יכול להתקומם נגד האמירה שתופסת תאוצה: 'הרמטכ"ל נטש את הפצועים בשטח'. תפקידו של הרמטכ"ל הוא להיות מנהל, והיה צריך שם מנהל באותו רגע, כי כולם עסקו בטיפול בפצועים ומילה אחת של רמטכ"ל הייתה מביאה סיוע חיצוני יותר טוב מכל אחד אחר. אני ראיתי שאיש מהפצועים לא קופח בטיפול. כולנו עשינו הכל על מנת להושיט יד. הוא עוד בדרך אחרת".

חבריהם לסיירת של שני הלוחמים שהעידו בתחקיר 'ידיעות אחרונות' על תפקודו של ברק באסון אמרו אתמול, כי מעשיהם של השניים "מתקבלים פה ביחידה ברגשות מעורבים". הלוחמים אמרו, כי בסיירת יש חוקים מאוד ברורים בכל מה שקשור להוצאת "ליכלוך פנימי" אל מחוץ לכותלי היחידה, ואחד הלוחמים הוסיף: "מי שעובר על החוקים האלה נדון למעין חרם חברתי, ואפילו הוציא לאור את האמת לאמיתה. כל הדברים נסגרים אצלנו, בתוך היחידה. זהו עניין יומיומי שאי־אפשר בלעדיו, בגלל סוג הדברים שאנחנו עושים פה".

קרוביהם של שני הלוחמים אמרו אתמול, כי השניים לא ידברו באורח פומבי על הפרשה – וימסרו את עדותם רק בפני ועדת חקירה. רעייתו של י', לוחם הסיירת שנפצע באירוע והעיד שצעק על הרמטכ"ל, אמרה אתמול: "בעלי לא יתראיין לעיתונות ולאף אחר, אלא רק כשתקום ועדת חקירה. רק שם הוא יאמר את דבריו".

בתוך כך טוענים כמה מקרוביהם של נפגעי האסון, כי לוחמי הסיירת שהיו בשטח בשעת האירוע קיבלו לאחר מכן מכתב מצה"ל, ובו בקשה מפורשת שלא לשוחח עם איש על האירוע.

אשתו של י' אמרה, כי מאז פירסום הכתבה לא התקשר איש מהמערכת הצבאית כדי לשוחח עם בעלה. "לא היו לחצים על בעלי", אמרה, "אבל כבר קיבלנו מכתב בנושא מצה"ל. הרבה אנשים מטלפנים ואומרים לנו שהגיע הזמן להוציא את האמת החוצה, כי זה כבר גדול עלינו, אולי גדול מדי, אבל אני מאמינה שזה ייעשה לא באמצעות התקשורת – אלא רק במסגרת מסודרת ורשמית".

ברק יכנס מסיבת עיתונאים מיד עם שובו ארצה

הרמטכ"ל לשעבר אהוד ברק יצא אתמול מסין בדרכו לארץ.

עם שובו לישראל – היום או מחר – יכנס מסיבת עיתונאים, בה ימסור את תגובתו לממצאי העיתון 'ידיעות אחרונות' בקשר לפרשת צאלים ב'.

ברק יגיב להאשמות לפיהן "הפקיר פצועים בשטח" בשעת האסון בצאלים בנובמבר 1992, בו נהרגו חמישה לוחמים מסיירת מטכ"ל, וכן לגירסאות הסותרות שמסר בוועדת עינן ובחקירת המשטרה הצבאית החוקרת.

חמי שלו ועדה כהן

דרישה חדשה: "לחקור תפקודו של אהוד ברק בקרב סולטן יעקוב"

מרים ויונה באומל, הוריו של החייל זכריה באומל הנעדר מאז קרב סולטן יעקוב, תובעים להקים ועדת חקירה ממלכתית שתבדוק, בין השאר, את תפקודו של אהוד ברק בקרב.

ההורים מבקשים לבדוק את תיפקוד המערכת המודיעינית כולה במהלך הקרב ולאחריו. כן דורשים יונה ומרים באומל לחקור את תפקודם בקרב של האלוף (מיל.) יאנוש בן גל, ששימש כמפקד הכוחות בגיזרה המזרחית ואת תפקודו של סגנו דאז, אהוד ברק.

"אף אחד לא שילם על המחדלים בקרב סולטן יעקוב. בעבר לא רצינו לזעזע את המערכת, אבל עכשיו אין לנו מה להפסיד", מסביר באומל את פשר תביעתו להקים ועדת חקירה 13 שנים לאחר הקרב. "הקשר שלנו עם הצבא הגיע לשפל המדרגה. אנחנו מאמינים שהבנים שלנו בחיים. הם, כנראה, מאמינים שלא. זה לא יכול להימשך יותר", אמר באומל.

יאנוש בן גל אמר אתמול בתגובה: "אני מבין את הייאוש של ההורים, אך איני רואה היגיון בהקמת ועדת חקירה, אלא אם כן מדובר ברצון של נקמנות במערכת. אהוד ברק לא אשם בכל מה שקשור בקרב הזה. זה עכשיו בכותרות לעסוק באהוד, ערב כניסתו לחיים הפוליטיים", הוסיף בן גל.

גולן יוסיפון

אין יום ללא היתקלות. האלוף לוין אתמול עם ראשי יישובים בגליל המערבי צילום: רוני שיצר

קצינים בפיקוד צפון: מנהלים מסע 'עליהום' נגד עמירם לוין

מאת יוסי לוי

קצינים בפיקוד הצפון אומרים, כי "גורמים שונים מנהלים מסע 'עליהום' נגד האלוף עמירם לוין".

הקצינים אמרו אתמול למעריב, כי לדעתם מנסים הגורמים ליצור אווירה ציבורית קשה סביב האלוף לוין.

עוד טענו, כי הפגיעה באלוף הגיעה לשיאה בתחקיר על אסון צאלים ב'. לדבריהם, "כל מי שחושב שעמירם היה מסכים לעיסקה, על־פיה יקבל את פיקוד הצפון תמורת שתיקה, אינו מכיר את האיש".

הקצינים הוסיפו: "למרות שהתחקיר היה רצוף אי־דיוקים, ניתן להתרשם מאישיותו והגינותו של עמירם לוין, שטיפל בפצועים, עמד בקשר עם המשפחות – ואמר אמת".

לדברי הקצינים, מסע ההכפשה התחיל בפרשת נפילתו של הקצין הדרוזי, רס"ן כיוואן תאמר ז"ל. שם ניסו גורמים שונים להאשים את אלוף לוין בביטויים גזעניים. אחר־כך המשיך המסע בפרשת אי־פתיחת המקלטים בעת ירי הקטיושות, לפני מספר חודשים.

"האלוף לוין עסוק יום ולילה במלחמה בחיזבאללה, ובניסיון למצוא דרכים ופתרונות", אומרים הקצינים.

"אין יום ללא היתקלות או חילופי אש. כמעט ואין שבוע בלי נפגעים. האלוף לוין לוקח ללב כל אירוע שבו נפגע חייל. עוברים עליו לילות ללא שינה, ואז מישהו שולף סיפור מלפני שלוש שנים, ומנסה לפתוח חזית נוספת נגדו מאחור. במציאות כזו, בן אדם צריך להיות מברזל כדי לתפקד".

בלעדי ללקוחות ישראכרט

2 כרטיסים במחיר 1

ליריד אדם ועולמו תמורת 60 כוכבים

*מימוש המבצע ישירות בקופות במרכז הירידים והקונגרסים של ישראל מה–4 ועד ה– 15 ביולי.

מרכז הירידים והקונגרסים של ישראל
THE ISRAEL TRADE FAIRS AND CONVENTION CENTER

* המבצע למשלמים בישראכרט בלבד. * המבצע כפוף לתקנון "יותר מתנות בישראכרט".

הכי טוב ישראכרט

בלעדי ללקוחות הבנקים: בנק הפועלים בע"מ, בנק המזרחי המאוחד בע"מ, הבנק הבינלאומי הראשון לישראל בע"מ, בנק אוצר החייל בע"מ, בנק קונטיננטל לישראל בע"מ, בנק מסד בע"מ, בנק יהב לעובדי המדינה בע"מ, בנק אמריקאי ישראלי בע"מ, בנק פועלי אגודת ישראל בע"מ, בנק יורו-טרייד בע"מ, בנק הספנות לישראל בע"מ, בנק לסחר בע"מ.

הפרקליט הצבאי: לא איכפת לי שגם המבקרת תחקור בפרשה

תא"ל אילן שיף דיבר בישיבה מיוחדת של הוועדה לביקורת המדינה ■ היום יוחלט אם להטיל על מרים בן־פורת את בדיקת הפרשה

מאת טל שחף

"מבחינתי האישית, אין מניעה שכל מי שרוצה בכך - יחקור ויבדוק", כך אמר אתמול הפרקליט הצבאי הראשי, תת־אלוף אילן שיף. הוא התייחס להצעה שמבקרת המדינה תחקור את פרשת אסון צאלים ב' ואת טיפולו של צה"ל בתאונה.

בישיבה מיוחדת של הוועדה לביקורת המדינה של הכנסת הדגיש שיף, כי זו עמדתו האישית. לדבריו, מעולם לא היתה חקירה ממצה בצה"ל כמו זו שנערכה בעקבות אסון צאלים ב': "לא היו הרבה חקירות שלוכנו לעומק מכל ההיבטים ומכל הזויות כמו החקירה הזאת. לא הוסתר כלום ולא היתה כל סיבה להסתיר דבר כלשהו. איני יכול להבין איך אפשר בכלל לדבר על טיוח. העדויות ב'ידיעות אחרונות' היו חלק מציטטות, חלק מחלק של ציטטות, ולפעמים דברים הוצאו מהקשרם. אבל לא היה ציטוט אחד שלא הוזכר בחוות־הדעת בנושא".

■ "לא היתה עיסקה עם לוין"

לדברי תא"ל שיף, יש הסבר הגיוני לסתירה בין העדויות של אהוד ברק בפני ועדת עינן ובפני המשטרה הצבאית החוקרת: "זה דבר טבעי. בעדות המאוחרת יותר, במצ"ח, הסביר ברק כי עכשיו יש לו ראייה כוללת יותר משהיתה לו בעבר על המבנה של שרשרת הפיקוד בתרגיל".

עוד אמר, כי אמנם היתה הסכמה בינו לבין פרקליטי האלוף עמירם לוין, אולם לדבריו אין מדובר ב"עיסקה", שכביכול איפשרה את מינויו של לוין לאלוף פיקוד הצפון, אלא שלוין העדיף העמדה לדין בבית־דין צבאי על המלצה פיקודית, שתמנע את קידומו בדרגה או בתפקיד, ושיף החליט לקבל עמדה זו: "זו החלטה נכונה וצודקת, ולא עיסקה חסרת־תקדים, כפי שנכתב".

■ "רצח אופי לברק"

הרוחות בוועדת הביקורת סערו אתמול. יו"ר הוועדה, ח"כ דוד מגן, אמנם אמר כי הנושא בדיון הוא דרך התיחקור של צה"ל בתאונות אימונים, אבל חברי הוועדה עסקו בעניין אחד בלבד: אהוד ברק.

ח"כ רענן כהן, המתנגד לבדיקת המבקרת: "מחול השדים סביב הרמטכ"ל לשעבר גורם לו רצח־אופי. האם כתבה עיתונאית מצדיקה דיון בוועדה?" ח"כ שאול יהלום (מפד"ל) קרא לעברו: "מה יש לכם להסתיר?" והוסיף: "פרשת צאלים היא פצע בחיי המדינה, ופצע כזה צריך לנקות".

ח"כ רחבעם זאבי ממולדת אמר: "לאהוד ברק יש יותר לילות מעבר לגבול מאשר לכולנו כיחד. יש לו חמישה צל"שים. בינתיים הוא לא השמיע את עמדתו, אז מה התיפזון?"

יו"ר הוועדה, ח"כ דוד מגן: "זה לא בית־דין שדה. אין שום כוונה לנהוג בחיפזון". הוא הודיע, כי היום תדון ועדת המשנה לענייני צה"ל בפרשה, בנוכחות מבקרת המדינה, ולאחר מכן יוחלט איך להמשיך את הטיפול בעניין. אם יוחלט להטיל על מרים בן־פורת להכין דו"ח ביקורת מיוחד על הפרשה, מסקנותיו יכולות לשמש את ועדת הביקורת כדי להורות על הקמת ועדת חקירה ממלכתית.

תא"ל שיף בישיבה הוועדה לביקורת המדינה. "העדויות היו חלק מציטטות, חלק מחלק של ציטטות, ולפעמים דברים הוצאו מהקשרם" צילום: פלאש 90

ח"כ אור: "ועדת החוץ והביטחון דנה בפרשה שבע פעמים - זה מספיק"

מאת טל שחף

מחלוקת חריפה בין חברי ועדת החוץ והביטחון של הכנסת בשאלה האם לדון שוב באסון צאלים ב'.

בתחילת הישיבה אתמול בבוקר דרשו חברי הוועדה רן כהן ונעמי חזן ממרצ לדון בפרשה, על רקע הפירסומים האחרונים. מולם טענו יו"ר הוועדה, אורי אור, וכן הח"כים בני בגין ומשה נסים, שאין לדון בפרשה, ולתת יד לרצח האופי שנעשה לרב־אלוף (מיל') אהוד ברק.

ח"כ אור: "מי שחושב שנעשה טיוח, שיפנה למערכת המשפטית"

בסיכום הדיון לא נערכה הצבעה, אולם היו"ר אורי אור פירסם כאורח יוצא־דופן הודעה לעיתונות: "...ועדת החוץ והביטחון קיימה שבע ישיבות שרנו בתאונה...הוועדה אינה רואה מקום, במסגרת הפיקוח הפרלמנטרי שלה על מערכת הביטחון, לקיים פעילות נוספת בנושא צאלים ב'. הוועדה סבורה, שפעילות נוספת כזו מן הראוי שתוגבל למישור המשפטי בלבד".

ח"כ רן כהן הגיב בתמיהה על הודעת הוועדה ואמר כי היא אינה מייצגת את דעתו: "האחריות שלי כחבר הוועדה עצומה, ואני לא רוצה לעצום את העיניים, במיוחד כשאני בטוח שלא הופקרו פצועים והרוגים בשטח. אני מאמין באלף אחוזים לגירסת הרמטכ"ל שחק־ליפקין שלא היתה הפקרה של פצועים והרוגים, אבל כדי שאפשר יהיה להבהיר את זה לציבור צריך לקיים דיון ואולי גם להזמין את רס"ן ק' וסרן א' ואת האלוף עינן".

ח"כ נעמי חזן אמרה, כי תפקידה של ועדת החוץ והביטחון לדון בעניין, השרוי בוויכוח ציבורי: "אני לא יודעת למה אורי אור מתעקש".

היו"ר אור אמר בתגובה: "הנושא כבר נדון אצלנו שבע פעמים. אני לא רואה את עצמי כדרג שיפוטי. מי שחושב שנעשה טיוח, שיפנה למערכת המשפטית. אנחנו לא טריבונל". לדבריו, אין שום גילוי חדש בפירסום של 'ידיעות אחרונות', שמצדיק דיון מחודש והוסיף: "אני לא אעשה דיונים על נושאים פופוליסטיים".

ח"כ בני בגין מהליכוד אמר: "כל מה שפורסם בתחקיר עמד בזמנו בפני הפרקליט הצבאי הראשי, פרקליטות המדינה והיועץ המשפטי לממשלה. בפני המשפחות השכולות פתוחה הדרך לערער על החלטת הפצ"ר בפני היועץ המשפטי לממשלה, וכן לערער לבג"ץ על החלטת היועץ המשפטי לממשלה. דרך זו לא נוצלה עד תום, ופרסום מגמתי בעיתון לא יכול להוות לה תחליף".

אחר מחברי ועדת החוץ והביטחון התייחס אתמול לפירסומים על נטישת ברק במסוקו את זירת האסון.

"במהלך שבע ישיבות הוועדה - ברובן ישיבות חשאיות של ועדת מישנה לשירותי מודיעין - הופיעו עשרות גורמים שהיו מעורבים וערים בפרשה, ומעולם לא הועלתה טענה על נטישת הרמטכ"ל את השטח", אמר.

ח"כ כהן: "צריך לקיים דיון. אני לא רוצה לעצום את העיניים"

שרים בעבודה: להשהות את מינוי אהוד ברק לשר

מאת מנחם רהט

במפלגת העבודה מעריכים, כי מאחורי הפרסומים בפרשת ברק עומדים אישים במפלגה, החוששים שהצטרפותו לזירה הפוליטית עלולה לפגוע בסיכוייהם להתקדם.

שרים בעבודה אמרו, שלא לייחוס, כי המבוך שאליו נקלע ברק בעקבות הפירסומים האחרונים, מחייב את ראש הממשלה ואת ברק עצמו להכריז על השהיית מינויו, עד שיתבררו הטענות כלפיו. אחד השרים אמר: "לא יתכן שמי שאמור להיות שר יתעלם מן הביקורת הציבורית ויצעד מעדנות ללשכת שר הפנים, כאילו לא קרה דבר. מדובר פה בדיני־נפשות".

אולם בשלב זה טרם החליט ראש הממשלה, יצחק רבין, אם לעכב את מינוי ברק לכהונת שר הפנים, שנועד להתבצע עוד החודש. רבין יקבל החלטה רק לאחר שישוחח עם ברק בארבע עיניים, עם שובו של האחרון ארצה.

השר שמעון פרס, מבכירי התומכים במינויו של ברק לשר בממשלה, התבטא אתמול לראשונה בפרשה: "אני לא יודע על שום דבר חוקי שמטיל צל על אהוד ברק, ועל שום אירוע בחייו שמעמיד בספק את נכונותו להשליך את נפשו מנגד".

אתמול פשטו שמועות, כי רבין עשוי להציע את כהונת שר הפנים לח"כ חיים רמון, אולם רמון סירב להתייחס לכך. לדבריו, אין הוא נמנה עם הח"כים החוששים מפני קידומו של ברק על חשבונם: "אלה הן שטויות במיץ עגבניות".

ואילו בקרב האופוזיציה הצטרף אתמול יו"ר ש"ס, ח"כ אריה דרעי, להגנת הרמטכ"ל לשעבר, ואמר אמש ל'מעריב', כי אין לו כל ספק שנעשה לברק עוול כבד. "זהו רצח אופי שלא יכופר, שנועד למחוק את כל עשרות שנות גבורתו. הרי התחקיר הזה מתגלגל ברחובות זה מספר חודשים. אז זה מתפרסם עכשיו ברור שיש אנשים פוליטיים מאחורי הפירסום, אבל למה העיתון צריך לתת לזה יד?" דרעי גם נידב לברק עצה בחינם: "הייתי יועץ לו להימנע מהטעויות שאני עשיתי בחיים. כמו, למשל, ששמרתי על זכות השתיקה. עליו להתייצב מיד בארץ ולזעוק את האמת שלו".

ח"כ דן מרידור (ליכוד) הגן גם הוא על ברק ואמר כי אין צורך חיוני בבדיקה חיצונית נוספת של מבקרת המדינה, אך עם זאת מקובלות עליו מסקנותיו של הפצ"ר אילן שיף, להעביר את הפרשה לבדיקת המבקרת. הוא דיבר בראיון לקול ישראל.

"דגל ישראל וכרזות 'העם עם הגולן' במרפסת - רק באישור כל השכנים"

- קבע היועץ המשפטי של האגודה לתרבות הדיור ■ הגיב לפניית תושב ירושלים ש"נפגע מתליית סמלים פשיסטיים על קירות ביתו"

מאת יהודה גולן

האם עשרות־אלפי כרזות "העם עם הגולן", התלויות על מרפסות וקירות בניינים ברחבי המדינה מהוות עבירה על החוק? מסתבר שכן - לפחות עלפי חוות־דעת משפטית של האגודה לתרבות הדיור.

גדעון ספירו, תושב ירושלים ואיש שמאל ידוע, החליט לצאת נגד תופעת תליית דגלים וכרזות פוליטיות על קירות ומרפסות בתי המגורים בישראל, ופנה לאגודה לתרבות הדיור.

■ גדעון ספירו: לתלות דגל אש"ף

לדבריו, הוא נפגע מהעובדה שוועד־הבית שבו הוא מתגורר החליט, "ללא התחשבות בדעת הדיירים האחרים", לתלות ב'יום ירושלים' האחרון את דגלי המדינה על קירות הבית. "אני, למשל, רוצה לתלות ביום איחוד ירושלים גם את דגל פלשתין וגם דגל שחור, כדי להזכיר שיש 160 אלף פלשתינים החיים בירושלים תחת כיבוש", טען ספירו.

בתגובה קיבל ספירו חוות־דעת מעו"ד ברוך גבעתי, היועץ המשפטי של האגודה לתרבות הדיור, שבה הוא קובע כי אסור לעשות שימוש בקירות החיצוניים ובמרפסות, ללא הסכמת כל הדיירים.

ספירו התלונן באוזניהם של חברי ועד־הבית בבניין מגוריו: "אמרתי להם שאני חש מצוקה בראותי את הדגל בכניסה לבית. זהו גם דגלם של גזענים ופשיסטים בחברה הישראלית, חסידי הכיבוש והאפרטהייד. הסברתי להם: אתם לא תרצו כדגלים שלי, כפי שאני אינני רוצה בדגליכם, לכן הפתרון ההגיוני הוא להימנע לגמרי מלהניף דגלים וכרזות פוליטיות על בניינים", אמר ספירו.

ספירו התייחס גם לכרזה הפופולרית 'העם עם הגולן', שנתלתה על עשרות־אלפי מרפסות ברחבי המדינה: "לפי חוות־הדעת של עו"ד גבעתי, הכרזה, כשהיא תלויה על צידה החיצוני של המרפסת, אינה חוקית אלא אם כל השכנים - בלי יוצא מהכלל - מסכימים לה, ולכן רוב הכרזות ברחבי המדינה אינן חוקיות, ואני דורש שיורידו אותן מיד".

■ השכנים: גאים בדגל ישראל

אלא שוועד־הבית של ספירו החליט לתלות את דגלי הלאום, למרות מחאתו: "היועץ המשפטי שלנו, עו"ד אלי גדות, אמר לנו שחוות־דעתו של עו"ד גבעתי מוטעית", טוען שלמה שרמן, חבר ועד־הבית. לדבריו, "ספירו הוא מתנגד יחיד לתליית דגלים על הבניין. יש לנו 23 דיירים, וכולם בעד. נמשיך לתלות דגלים בחגים, כי אנחנו גאים בדגל ישראל".

כרזה פוליטית על מרפסת בת"א. לא חוקיו   צילום: נעם וינד

היועץ בן־יאיר: נתניהו לא יועמד לדין על הדלפת מסמך צבאי

מאת ברוך מאירי

היועץ המשפטי לממשלה החליט, לאחר התייעצות עם פרקליטות המדינה, כי אין מקום להעמיד לדין את יו"ר הליכוד, ח"כ בנימין נתניהו, בשל הדלפת המסמך הצבאי הנוגע לרמת־הגולן.

כך עולה ממכתב ששיגר אתמול עוזרו של מיכאל בן־יאיר, עו"ד נועם סולברג, ליו"ר תנועת תפנית 96.

כזכור, חשף יו"ר הליכוד בנאום בכנסת מסמך פנימי של צה"ל, הדן בעמדות ישראל במו"מ עם סוריה.

במכתב מציין עו"ד סולברג, כי על המעשה קיימת הטענה המעוגנת בסעיף 1 ל"חוק חסינות חברי־הכנסת, זכויותיהם וחובותיהם, התשי"א 1951". מדובר בחסינות המוקנית לחבר־כנסת, בין השאר בשל הבעת דעה בעל־פה, או בשל מעשה שעשה - בכנסת או מחוצה לה - במילוי תפקידו, או למען מילוי תפקידו: "העיקר בחסינות המהותית הוא בכוונה לאפשר לחבר־הכנסת למלא את תפקידו כשליח הציבור, ולומר את דברו באופן החופשי ביותר, ללא מורא ופחד", מצטט עו"ד סולברג מפסק־דין של שופטי בג"ץ בעתירתו של ח"כ רפאל פנחסי נגד הסרת חסינותו.

חבר־כנסת לא ייהנה מחסינות אם במתכוון, כדי "לנצל" את חסינותו, וללא קשר לנושא הנאום, יעלה על במת הכנסת כדי לגלות סודות מדינה.

אוונס ונובק: נתניהו מציף את הקונגרס האמריקני בפאקסים

הליכוד: "מאמר מגמתי ומסולף של עיתונאים העוינים את ישראל"

מאת אבינועם בר־יוסף
סופר מעריב, בוושינגטון
ומנחם רהט

בעלי הטור אוונס ונובאק מאשימים את ראש האופוזיציה בישראל בהתערבות בפוליטיקה האמריקנית ובהתנהגות מוגזמת עם חברי הקונגרס. זאת במגמה להכשיל את מדיניות ממשלת ישראל ואת כוונת הנשיא קלינטון לסייע להשגת השלום הישראלי־סורי ולהציב חיילים אמריקנים בגולן.

אוונס ונובאק, הכותבים ב"וושינגטון פוסט", מציינים במאמרם כי נתניהו מציף את גבעת הקפיטול בפאקסים, שנועדו להחליש את התמיכה בתהליך המדיני. לדבריהם, פעילותו של נתניהו עלולה לשוב כבומרנג נגדו, והוא עלול להפסיד את תמיכת נגד הצבת חיילים אמריקנים בגולן.

אוונס ונובאק טוענים, כי גורמים בסנאט ובקונגרס התומכים בקו המדיני של הליכוד, מתלוננים על שנאלצו להיות מוצפים בחומר שמקורו בלשכת נתניהו. אחד המתלוננים, לטענתם של בעלי הטור הפופולרי, הוא הסנאטור ג'ון קייל, התומך במדיניות הליכוד.

הסנאטור קייל, מידידי ישראל בסנאט, התקשר אמש ללשכת נתניהו בכנסת, והודיע לו כי "הכתבה של אוונס ונובק שגויה, ומאוד לא משביעה את רצונו". הוא אף פרסם הודעה לעיתונות, שבה הוא משבח את הסבריו של נתניהו וטוען כי רבים בקונגרס נהנים לפגוש אותו, כפי שהם נהנים לפגוש את ראש הממשלה רבין ולשמוע את עמדותיו: "הטור של אוונס ונובק מהיום יוצר רושם לא נכון אודות השקפותיי, כסנאטור המתמקד במדיניות הביטחון הלאומי של ארה"ב וביחסי ארה"ב־ישראל, אני שמח לקבל מידע וניתוחים על אודות היחסים בין שתי המדינות, ממיגוון מקורות".

בליכוד הגיבו בזעם על המאמר ואמרו כי "הוא מגמתי ומסולף, ונכתב על־ידי שני עיתונאים העוינים באופן מסורתי את ישראל. ידידי הליכוד בארה"ב מפיצים בארה"ב וברחבי העולם עלון מידע כללי בקרב עשרות־אלפי אנשים, באמצעות הפאקס ורשת האינטרנט. העלון איננו תוקף את ממשלת ישראל, אלא מציג את עמדות הליכוד בנושאים הלאומיים המרכזיים".

כשאתה חושב על החופשה שלך באירופה - המטוס המרווח, השירות המפנק, המכונית שתשכור, הנופים והחוויות - בא לך לחייך מרוב הנאה. כשתראה את מחירי FLY DRIVE - תתחיל לצחוק...

החל מ־$180 השכרת רכב לשבוע

FLY DRIVE, טוס לופטהנזה סע אוויס. לופטהנזה ואוויס - בין החברות המובילות בתחומן בעולם - חברו יחד כדי להפוך את חופשת הקיץ שלך באירופה לשילוב מושלם של איכות וכדאיות. אתה טס בלופטהנזה לגרמניה - המרכז של אירופה - שוכר רכב מאוויס, מגיע בנוחות ובמהירות לכל יעד, נהנה משקט נפשי לאורך כל הדרך, ומשלם פחות. רק $180 לשבוע לרכב מדרגה A. המחירים המיוחדים מוצעים לכל נוסעי לופטהנזה, בכל אחד מהיעדים בגרמניה, ומאפשרים לך גמישות מלאה במשך השכירות, בדרגת הרכב ובמסלול הטיול. טוס לופטהנזה, סע אוויס - שילוב המבטיח חופשה בלתי נשכחת. לפרטים, פנה לסוכן הנסיעות שלך.
המחיר כפוף לשינוי השער של המרק הגרמני מול הדולר.

Lufthansa   AVIS

"הנער ציפה שהרשע ישלוט בעולם"

כך קובע כתב האישום שהוגש היום נגד הקטין הנאשם ברציחתו של עמית מולכו ז"ל ■ התביעה טוענת, כי הנאשם דקר את מולכו עשרות דקירות וחרט על גופו את המילה "א־סאלם", על מנת לשוות לרצח אופי לאומני

מאת ארז רותם

רצחו של עמית מולכו ז"ל השתייך לכת השטן, ...ציה להשתלטות הרשע על העולם והאמין בקיומו של השטן – כך טוענת המדינה בכתב האישום שהוגש הבוקר לבית־המשפט המחוזי בת"א, נגד הקטין הנאשם ברציחתו של מולכו. התובעת, עו"ד ליאורה ...ביזי, טוענת כי הנאשם דקר את מולכו עשרות דקירות וחרט על גופו באותיות לטיניות את המילה "א־סאלם", על מנת לשוות לרצח אופי לאומני.

באמצע חודש יוני נעלם מולכו, בן־16 מרחובות, יחד עם חברו. השניים סיפרו, כי הם יוצאים לקומזיץ אך לא שבו לביתם. משטרת ישראל ערכה חיפושים נרחבים אחרי שני הצעירים, בסיוע מתנדבים רבים. ב־28 ביוני נמצאה גופתו של מולכו בפרדס הנמצא כ־300 מטר מביתו, במצב של ריקבון מתקדם.

כבר בתחילתה של החקירה טענו חוקרי המשטרה, כי המפתח לפיצוח מקרה הרצח נמצא בידי חברו של מולכו. יומיים לאחר מציאת הגופה נמצא החבר בריא ושלם ונלקח מייד לחקירה.

סמוך למקום הימצאה של גופתו של מולכו, במבנה נטוש, נמצאו סימנים וכתובות של כת השטן – בין היתר נמצאה הכתובת "שטן", וסמל הכת צבוע בצבע אדום. עובדה זאת כיוונה את שוטרי מרחב השפלה לערוך חקירה שהצביע עליכך כי מולכו נרצח במהלך פולחן של כת השטן.

לפיכך, פסלו חוקרי המשטרה על הסף אפשרות שמדובר ברצח על רקע לאומני – בעיקר לאחר שהתברר לחוקרים, כי חברו של מולכו שב לביתו מספר פעמים כשעל ידיו חתכים המבוצעים על ידי חברי הכת.

■ "נרצח במהלך ויכוח"

בכתב האישום, קושרת עו"ד ברודי בין השתייכותו של הנאשם ברצח קטין שטרם מלאו לו 18 לכת השטן, לבין מעשה הרצח. לטענת המדינה, השתתף הנאשם ברצח – המיוצג על ידי עו"ד צפריר אורן – בטקסים שונים של כת־השטן ואף ציפה ליום שבו ישתלט הרשע על העולם, ברמות השטן. למעריב נודע, כי אותם טקסים של הכת כללו התעללות בבעלי חיים, חריטה של סימני הכת על גופם של החברים וטקסים אחרים שלוו במוזיקת "בלאק־מטאל" בבית קברות.

על פי כתב האישום, נרצח מולכו במהלך ויכוח שהתפתח בין שני הנערים.

הנאשם, כך נטען, האשים את מולכו כי גנב ממנו את אופניו. תוך כדי וויכוח, תקף הקטין את מולכו באמצעות חפץ חד ודקר אותו עשרות דקירות בכל חלקי גופו. על גופתו של מולכו נתגלתה הכתובת "א־סאלם", כשהיא חרוטה באותיות לטיניות. להערכת הפרקליטות ביקש הנאשם ליצור את הרושם כי מדובר ברצח על רקע לאומני.

היום בבוקר יובא הנאשם לבית המשפט המחוזי להארכת מעצר עד תום ההליכים נגדו. קיימת אפשרות, כי הנאשם יישלח לבדיקה פסיכיאטרית.

עמית מולכו ז"ל צילום רפרודוקציה: גדי קבלו

ציורי קיר פרי מוחם של חברי "כת השטן" צילום: באדיבות "כל העמק והגליל"

"יחי השטן". כתובת וסמל של כת השטן שנמצאו בקירבת מקום מציאת הגופה
צילום: טל כהן

קצין בכיר חשוד בהוצאת כספים במרמה

מאת אורי בינדר

קצין בכיר, שעמד במשך 4 שנים בראש משלחת ישראלית במדינה רחוקה, חשוד בשורת עבירות שעיקרן הוצאת כספים במרמה ממערכת הביטחון ושימוש בכספי המשלחת לצרכיו הפרטיים.

המשטרה הצבאית חוקרת את החשד על פיו חיו הקצין ומשפחתו בחו"ל על־חשבון משלם המיסים הישראלי ומימנו את חייהם מקבלות אירוח, לכאורה, של נספחים צבאיים זרים.

החקירה נפתחה לאחר שפקודיו של הקצין – שקצו, לטענתם, באורח חייו הראוותני – מסרו למשטרה הצבאית חומר לחקירה ממנו עולה, כי הקצין נהג לדווח על ביקורים בחטיבה הנשיאותית ולקבל על כך הוצאות כלכלה כשעה שעל פי טענת הכפופים לו – ביקורים אלה כלל לא יצאו לפועל.

עוד עולה מהחומר שמסרו חלק מחברי המשלחת למצ"ח, כי הקצין נהג לצאת בסופי שבוע לבתי מלון בעיירות קייט. על־פי החשד, הוכנסו הוצאות המלון והכלכלה של משפחת הקצין הבכיר לחשבון של המשלחת.

על פי החשד, נהג הקצין גם להגיש קבלות על אירוח נספחים צבאיים מאותה מדינה מרוחקת. בפועל, כך נטען, היו אלה קבלות על קניית מוצרי מזון למשפחת הקצין הבכיר. הקצין ואשתו, כך נטען, מימנו את כלכלת הבית שלהם מכספי משרד הביטחון.

בין התלונות שנבדקות – נמצאת גם זו של אדם אחר במשלחת שטוען שהקצין הבכיר קיבל ממנו סכומי כסף עבור רכישת מוצרי חשמל, אולם לא העביר את הכספים לחברה שמכרה אותם. עקב כך, פתחה החברה בהליכים משפטיים נגד החייב. בעקבות תלונתו, אילץ צה"ל את הקצין הבכיר להחזיר את הכסף והפרשה הוסלה בשקט. גם נושא הטיסות של הקצין הבכיר ומשפחתו נחקר ביסודיות. על־פי החשד, אירגן ראש המשלחת לאנשיו טיסות מוזלות בחברת תעופה אפריקנית, אולם הוא ומשפחתו טסו במחלקת עסקים – גם זאת על־חשבון קופת המשלחת.

פרשה נוספת שהגיעה לחוקרי מצ"ח היא מכירת ציוד המשלחת. על־פי החשד, מכר הקצין הבכיר ציוד ביתי, אולם דיווח על הציוד כבלאי לחשמדה. את הכסף עבור המכירה העביר לכיסו.

דובר צה"ל מוסר, כי הטיפול בתיק טרם הושלם.

חשד: תושבים מהשטחים משתמשים בדרכונים מזוייפים של ישראלים

הודות לעירנותו של קונסול ישראל בגרמניה, נחשפה פרשת זיוף דרכון של אזרח ישראלי ע"י תושב עזה ■ המשטרה חוקרת אם מדובר ברשת מאורגנת של זיוף תעודות ודרכונים ישראליים עבור תושבי השטחים

מאת גד שמרון
סופר מעריב בבון

פרשת זיוף תעודות ודרכון של אזרח ישראלי מנצרת על ידי תושב עזה נחשפה השבוע הודות לעירנותו של קונסול ישראל בגרמניה אלי לופו. משטרת ישראל חוקרת אם מדובר במקרה בודד או ברשת מאורגנת היטב של זיוף תעודות ישראליות עבור תושבי השטחים.

למעריב נודע, כי בשבוע שעבר ביקר עבד אל־חמיד, צעיר מנצרת, בקונסוליה בבון וביקש להוציא דרכון חדש, בטענה כי הקודם אבד לו. חשדו של הקונסול, אלי לופו, התעורר בגלל סתירות ואי־דיוקים בפרטים המזהים שמסר הצעיר. הקונסול פנה למשרד הפנים בישראל וביקש פרטים נוספים לאישוש הזיהוי של מבקש הדרכון.

בעוד הטיפול בבקשת הצעיר נמשך, התקשרה אזרחית גרמניה לקונסוליה והתוודתה כי בעלה, תושב נצרת בשם עבד אל־חמיד הוא בעצם תושב עזה ובעל שם אחר לחלוטין.

■ פשוט להפליא

עוד סיפרה, כי בעלה היכה אותה ולאחרונה אף נטש אותה ולכן החליטה לפנות לשגרירות.

הצעיר נעצר על ידי משטרת גרמניה הנ"ל. ...דה כי השיג את הדרכון הישראלי במירמה ובדרך פשוטה להפליא. הוא ניגש למשרד הפנים בנצרת, מצוייד בתעודת זיהוי של עבד אל־חמיד, שעדיין לא ברור כיצד הגיעה לידיו ושנשאה את תמונתו, וקיבל דרכון חוקי לחלוטין.

עבד אל־חמיד יגורש בקרוב מגרמניה ויועמד לדין בישראל.

גורמי הבטחון – המציינים לשבח את ערנותו של הקונסול – פתחו בחקירה כדי לברר אם מדובר במקרה בודד, או שרשת מאורגנת היטב מזייפת תעודות ישראליות לתושבי השטחים.

אנחנו, החתומים מטה, סבורים כי בראש לשכת עורכי–הדין חייב לכהן אדם שאין חולק על אהבתו למקצוע, על יושרו הציבורי ועל נקיון כפיו.

לפיכך, אנו תומכים ללא סייג בבחירתו של עו"ד צבי מיתר לראשות לשכת עורכי–הדין, וממליצים לכל מי שכבוד המקצוע שלנו יקר לליבו, להעניק לו מחר את תמיכתו וקולו.

עו"ד ד"ר אמנון גולדנברג
(ראש הלשכה: 1983-1979)

עו"ד מנחם ברגר
(ראש הלשכה: 1987-1985)

עו"ד יעקב רובין
(ראש הלשכה: 1991-1987)

עדות בוועדה לחקירת היעלמות ילדי תימן

בת 16: אמי המנוחה נחטפה בינקותה מהוריה התימנים

הנערה ראתה תמונה של סבתא תימניה בספר והופתעה מדמיונה הרב לאמה, שגדלה אצל זוג ניצולי שואה ■ השתיים נפגשו – ומאז הן שומרות על קשר הדוק

מאת גולן יוסיפון

"הילדה הסתכלה עלינו, התחילה לבכות ואמרה: סבתא, את כל כך דומה לאמא שלי".

כך, בדמעות, תיארה שמעה יפת ממושב בית זית ליד ירושלים את המפגש המרגש עם מי שהיא חושבת לנכדתה, שאותה לא ראתה מימיה. הנערה, בת 16, מתגוררת עם אביה ואחיה בקיבוץ. אמה נהרגה בתאונה לפני חמש שנים.

תחילת הפרשה ב־'48. באותה שנה עלו לארץ מתימן זכריה ושמעה יפת. הם התיישבו במחנה עתלית. בהיותה בת חמישה חודשים, נלקחה בתם אסתר לבית החולים רמב"ם בחיפה. "ביקרתי אותה פעמיים בשבוע. לאחר שלושה ביקורים הגעתי לבית החולים וראיתי שהמיטה ריקה. האחות אמרה: הילדה נפטרה. לא ידעתי עברית ולכן לא יכולתי להתווכח". לדבריה, לא קיבלה תעודת פטירה.

לפני כשנה התקשרה לפתע ילדה בת 16, הוזדהתה כבת קיבוץ וביקשה לדבר עם שמעה. היא אמרה: "קראתי את הספר חיי אשה, המכיל סיפורים על נשים, שכתב שי זכאי, ומצאתי שם כתבה וצילומים אודותייך. אני בטוחה שאת סבתא שלי, את כל כך דומה לאמא שלי", אמרה הילדה, המתגוררת עם אביה בקיבוץ.

הנערה הוסיפה וסיפרה לשמעה וזכריה יפת, כי אמה המנוחה היתה ילדה מאומצת, שנמסרה לזוג הורים ניצולי שואה, חשוכי ילדים.

"קבענו מיד פגישה", אומר זכריה. "הפגישה היתה מרגשת. כולנו בכינו. ים של דמעות. נפלנו אחד על זרועותיו של השני, התחבקנו והתרגשנו. מאז אנחנו מדברים הרבה".

■ עדות: גם נשים נעלמו

זכריה בטוח שהילדה בת ה־16 היא נכדתו: "היא דומה לשאר הנכדים שלנו", הוא קובע נחרצות. שמעה נשמעת יותר ספקנית "כל עוד המסמכים לא גילו שהיא באמת הנכדה שלנו – לא נוכל לדעת לעולם".

אתמול העידו בני הזוג בפני ועדת החקירה להיעלמות ילדי תימן. חברי הוועדה ביקשו מהם מסמכים הקשורים בבתם ונסיבות היעלמותה.

מעדות נוספת, שמסר בוועדה יהודה קרווה, עולה, כי לא רק תינוקות, אלא גם נשים תימניות נעלמו. "עליתי מתימן ב־1949", מסר קרווה, "יום אחד הרגישה אשתי חממה, אז בת 20, כאבים בבטן, ואושפזה כמה ימים באסף הרופא. ערב אחד נפרדתי ממנה בנשיקה; בבוקר, כשהגעתי לבית החולים – מצאתי מיטה ריקה. כאילו בלעה אותה האדמה".

לשאלתו, השיבו האחיות, שאשה בשם חממה קרווה לא אושפזה. "דחו אותי בלך ושוב, וכך איבדתי את עקבותיה". הוא נישא בשנית, וכשנת 51' נעלם גם בנו מאשתו השנייה. עקבותיו של הבן לא נמצאו עד היום.

חקירת ועדת שלגי העלתה, כי אשתו הראשונה נפטרה ב־'59, והיא קבורה בבית העלמין סגולה בפתח־תקוה. על המצבה הופיע השם חמה עומיסי. קרווה ביקש להורות על פתיחת הקבר, כדי להיווכח אם עצמותיה אכן קבורים שם.

● ועדת החקירה מקיימת את דיוניה בימים שני, רביעי וחמישי בבית אגרון בירושלים. הדיונים פתוחים לקהל הרחב.

אוסף נדיר של מחזות מתורגמים נמצא בבניין ההסתדרות בתל אביב

עשרות מחזות מתורגמים בני עשרות שנים, מתוך האוסף של משה זעירי ז"ל, נמצאו באחד מבנייני ההסתדרות במתחם הוועד הפועל בתל אביב.

המחזות הועברו מיד לבית הספר למשחק בית צבי, שפעל, יחד עם אלמנתו של זעירי, יהודית, למציאת האוסף.

אוסף המחזות המתורגמים היה מפעל חיים של זעירי ז"ל, שעבד במפעלי תרבות וחינוך של ההסתדרות. מדובר בתרגומים נדירים.

לפני כחודשיים, במהלך תחרות גמר לחלוקת מילגות בבית צבי, ע"ש משה זעירי, פגשה ליביה חכמון־איילי, מזכירת איגוד השחקנים בהסתדרות, את אלמנתו של זעירי. גברת זעירי סיפרה לה על המחזות האבודים, האמורים להימצא בהסתדרות, ונועדו במקורם לאוהבי תיאטרון, מורים וכותבי ספר לדרמה.

חכמון פנתה לח"כ שמואל אביטל, יו"ר האגף לתרבות בהסתדרות, שהורה להעביר את החומר לבית צבי, אם יימצא.

חכמון נתבשרה, כי לאחר מאמצים רבים נמצא החומר באחד מבנייני ההסתדרות, המיועדים בימים אלה, לקראת המעבר לירושלים.

רינת קליין

עושים חיים

בעלי חיים והקשר שלהם למקורות – זהו הנושא של קייטנת "תיבת נוח", המתקיימת בימים אלה בשמורת נאות קדומים, ליד חורשות בן שמן. הילדים (בתמונה) השתתפו אתמול בפעולות שונות הקשורות לטיפול בצמר כבשים: גז, צביעת צמר, טוויה ואריגה צילום: יהונתן שאול

...נתב"ג... 165 טיסות המריאו... תקועים, דוחפים ומזיעים. צילום: יהונתן שאול

הבלגאן הגדול

רבבות נוסעים זועמים סתמו את... נתב"ג, בעקבות שביתת האטה של עובדי הנמל... יציאות המריאו באיחור של שעה ■ הפקק הגדול... התהווה באולם הנוסעים החוזרים: 3,500 איש... מזוודות – שלא הגיעו ■ רשות שדות התעופה... עוברים מופרזות

מאת עמי אטינגר

[illegible]

הטיולים בא"י יוון – להיט אצל צעירים ישראלים לפני גיוס

"לפעמים הופכת התפרקות להשתוללות", אמרו גורמים בתחום התיירות ■ הגיבו להתפרעות הישראלים ביוון בסוף השבוע

מאת עמי אטינגר

גורמים בתחום התיירות היוצאות סיפרו אתמול, כי בשנים האחרונות מתפתחת תנועה תיירותית של בני נוער בני 17 עד 25 מישראל ליוון. מדובר בעיקר בבני נוער לפני גיוס, היוצאים לאיים המקסימים להתפרק ולאבד את בתוליהם לפני השירות הקשה.

"רק חבל, שהתפרקות זו הופכת להשתוללות יצרים, המביאה כמה מהם לפריקת עול מוחלטת. זו מוצאת ביטויה בשבירת מקררים, עיקום ברזים וליכלוך קירות המלון", ציינו אותם גורמים. דבריהם נאמרו בעקבות הפרסומים מאתמול, לפיהם צעירים ישראלים התנהגו כפראים במלונות ביוון.

"רוב הילדים האלה אוהבים את האיים הקיקלאדים – איוס, סנטוריני ומיקונוס ולכן הם המבוקשים ביותר", מסביר אבי קפצן, מנכ"ל חברת ג'ט ליין, שמתמחה באירגון יציאות ישראלים ליוון ולאייה. לדבריו, אלה איים קטנים, לא גדושים, המציעים אוכל מוכר.

האי המבוקש ביותר הוא איוס. השנה יצאו לשם למעלה מ־4,000 ישראלים. זה אי קטן, הממוקם במרחק של כשעה וחצי של שיט מסנטוריני. רוב בתי המלון, שנמצאים בכפרים ובעיירה, הם בני 20־30 חדרים קטנים, שבהם מסתגרים הצעירים ועושים אהבה.

לסנטוריני באים היותר מבוססים. זהו אי מאוד יפה, שנוצר לאחר פעילות וולקנית חזקה, דבר שנותן לו את היופי המיוחד שלו. השנה יצאו לשם למעלה מ־3,000 ישראלים.

מיקונוס נמצא, מבחינת מחיריו באמצע, בין איוס לבין סנטוריני. גם הוא אי יפהפה, שמה שמייחד אותו, הם הנודיסטים, ביניהם גם רבים מבני עמנו הצעירים.

אלה אוהבים מאוד לעשות בשעות היום החמות "בטן־גב", ובלילה לצאת, כדבריהם, להתפרק. כל עוד נהגו בסולידיות, לא הפריעו לאיש; כשהתנהגותם הפכה להיות ברוטלית, הוחלט לחשוב שם, אם לא רצוי להכריז עליהם "אורחים לא רצויים".

הפרקליטות לבית המשפט העליון: "שוד הבנקים כבר הפך למכת מדינה"

בטענה זו נימקה הפרקליטות את דרישתה להחמיר בעונשם של שלושה שודדי בנקים, שנידונו לעונשי מאסר קלים

מאת שמואל מיטלמן

פרקליטות המדינה ביקשה אתמול מביהמ"ש העליון להחמיר בעונש שלושה שודדי בנק, כשהיא מסתמכת, לראשונה, על ריבוי מעשי השוד בבנקים.

בערעור שהגישה פרקליטת המדינה, דורית ביניש, על העונשים שנגזרו על שלושה שודדי בנק – שניים נידונו לשנת מאסר בפועל והשלישי לחצי שנת מאסר – היא אומרת: "בעבירות של שוד סניפי בנקים, שהפכו לאחרונה למכת מדינה, אין מנוס מענישה מרתיעה. הרווח הקל הצפוי לעבריינים, הקלות היחסית שבה מבוצעות העבירות והקושי בלכידתם של העבריינים, לצד האימה הנגרמת ללקוחות והנזק הנגרם לבנק עצמו – כל אלה מחייבים ענישה מחמירה ומרתיעה".

השודדים, תושבי טייבה, שדדו ביום 28.12.94, בעזרת גז מדמיע ואקדח צעצוע, סכום של 2,000 שקלים מסניף בנק הדואר באיזור. הם גנבו רכב לשם כך ותכננו את השוד ליום שבו הופקד בבנק סכום כסף לצורך תשלום קצבת ביטוח לאומי לקשישים.

פרקליטת המדינה טוענת, כי בית המשפט המחוזי הקל בענשם באופן מופרז, בלא שייחס את המשקל הראוי למורא ולפחד שנגרם לקרבנות השוד.

גניבת ארנק ברחוב – שוד לכל דבר

חטיפת ארנק על ידי משיכתו מבעליו, שהחזיקו מתחת לבית השחי, היא בגדר עבירת שוד, שהעונש המירבי עליה הוא 14 שנות מאסר בפועל. אין לראות בה עבירת גניבה, שהעונש המירבי בגינה הוא רק שלוש שנות מאסר.

הלכה חדשה זו קבע אתמול בית המשפט העליון, בדחותו את ערעורו של חוטף ארנק מאשה. החוטף טען, כי יש לראות את המעשה כגניבה בלבד, משום שבמשיכת ארנק אין שימוש באלימות.

נשיא בית המשפט העליון, השופט מאיר שמגר, קבע, כי חטיפת ארנק, כמוה כתלישה של שרשרת מצוואר של אדם, היא פגיעה בוטה, גלויה וכוחנית בגוף.

מעשה השוד אירע ביוני '92 ברמת השרון. אבנר הררי חטף את ארנקה של רבקה עמית, שהחזיקה בו מתחת לבית השחי. הוא נמלט, ונתפס על ידי שכן.

השופטים הקלו בעונשו מ־12 שנות מאסר בפועל לתשע בלבד, בשל סולם הענישה במקרים דומים ובשל כך, שמעשה השוד עצמו לא היה מן החמורים לדעתם. שמואל מיטלמן

"הנשמות הטהורות" לפסטיבל ערד

להקת "הנשמות הטהורות" התפרקה לפני שנים, לאחר שהנחילה לתרבות המקומית להיטים כמו "קפה אצל ברטה", "אהבת לך" ו"רחוב הנשמות הטהורות". שניים מחברי הלהקה, נאוה ברוכין ונתן כהן (בתמונה) יתאחדו למופע חד פעמי בפסטיבל ערד, שייפתח בשבוע הבא. הצלע השלישית, יורם ירוחמי, העדיף לא לקחת חלק באיחוד ההיסטורי צילום: אבי חואב

מחר, 12.7.95, בואו להשלים את המלאכה
אחרי 25 שנה, בואו להחליף את הממסד

תיקון חוק הלשכה במאי 95 נתן לראש הלשכה את הכלים.
הצבעתכם מחר תמלא אותם תוכן.
אנשי הממסד חברו יחדיו, תומכי המכללות התאחדו.
בואו נבהיר להם את עמדתנו. בואו לא ניתן להם להרוס את המקצוע.
בסיבוב הראשון חסרו לנו 170 קולות להשגת מטרתנו.
מחר, 12.7.95, בואו להצביע. בואו להשלים את המלאכה.
מול הסכמי הסחר - מכר בקולותיכם בואו להביע את עמדתכם.
מול השמצות השווא הצביעו בקלפי, ולא ברגליים.
כוחו של הממסד מוגבל. כוחנו בלתי מוגבל. בואו לממש אותו.

מתוך מכתבו של שר המשפטים, דוד ליבאי, מיום 19.9.93:
1. קראתי בעיון את מכתבך הכולל הצעות לייעול מערכת השפיטה.
2. נראה לי כי בשנה החולפת יושמו מספר ניכר מהצעותיך בעבר.
3. אני בוחן עכשיו את הצעותיך בדבר הפעלה רבה יותר של חוק העבירות המנהליות.
4. אני מתחיל לטפל בשחרור שופטים מסויימים מכהונתם.

מתוך מכתבו של עו"ד יוסף תוסיה-כהן, מיום 25.6.95:
1. אבקש מחברי לבחור בדרור חטר-ישי, ולא לבוחר בפתרון הקל של הדרת רגליהם מהלשכה חרף הרצון לעשות זאת בעקבות מסע השיסוי וההשמצה הירוד אשר מנהל המתמודד מולו.
2. אני מכיר את דרור חטר-ישי, ויודע כי כפי שהינו פרקליט לוחם בבתי משפט, כך מוכן הוא להאבק לטובת הכלל גם בפעילותו הציבורית, והכל ללא מורא וללא משוא פנים, במטרה לעצור את הסחף.

מתוך מכתב עו"ד אברהם גל ועו"ד הכהן, מיום 9.7.95:
1. נקעה נפשנו מהטלת הרפש והעסקנות מן הסוג הבזוי ביותר.
2. אחד מקורבנותיה הראשונים של אלו היה עו"ד דרור חטר-ישי.
3. בכוונתנו לתמוך בעו"ד דרור חטר-ישי לתפקיד ראש הלשכה.
4. בואו להצביע, הבה נשפיע. בל ניתן לאדישות להכתיב את המנצח.

מתוך מכתבה של סיעת עצמאות ושינוי, מיום 7.7.95:
1. אנו קוראים לכלל ציבור עורכי הדין לתמוך בדרור חטר-ישי, על מנת שישלים הלכה למעשה את ביצוע הרעיונות שלו.
2. עו"ד דרור חטר-ישי נבחר בקדנציה האחרונה לראשות הלשכה, אך עו"ד צבי מיתר, שאינו מבין דמוקרטיה מהי, חתר ללא ליאות תחת מעמדו, והוביל מהלך נפסד של מינוי יו"ר ועד מרכזי ממקורביו, עד שהיה צורך בתיקון החוק כדי שייקבע כי ראש הלשכה הוא גם יו"ר ועד המרכזי.
3. לא ניתן לעבור לסדר היום ולא לקרוא את "המפה". במחוז ת"א הציבור הביע אי אמון במועמדו של עו"ד צבי מיתר לראשות הועד.
4. לא ניתן להתעלם מרוב מוחץ שקיבל עו"ד דרור חטר-ישי.

מתוך מכתבה רשימת לשכה אחרת י-ם, מיום 7.7.95:
1. פעילי "לשכה אחרת" בירושלים החליטו פה אחד לתמוך במועמדותו של עו"ד דרור חטר-ישי.
2. אנו קוראים לכל מצביעינו ברחבי הארץ להצביע לדרור חטר-ישי.
3. עו"ד מיתר אחראי יותר מכל אדם אחר לסיאוב ולניוון הלשכה.
4. עו"ד מיתר גם סיכל את פעילותו של עו"ד חטר-ישי למעורבות הלשכה בחיי החברה וקידום זכויות האדם והאזרח.
5. הדרך היחידה ללשכה אחרת היא להצביע לדרור חטר-ישי.

מתוך מכתבו של עו"ד אוריאל לין, מיום 23.6.95:
1. במהלך פרק הזמן בו כיהנתי כיו"ר ועדת חוקה, חוק ומשפט, נוכחתי להכיר את עו"ד דרור חטר-ישי כאדם הלוחם ללא פשרות על עקרונותיו, ולא נרתע אפילו מעימותים מול ראשי מערכת המשפט, פוליטיקאים ואישים רבי השפעה במשק.
2. הייתי עד להופעותיו הרבות בפני ועדת החוקה, חוק ומשפט במסגרת מאבקיו לקידום ענייני הלשכה.
3. אני מציין בהערכה כי את מאבקיו ניהל תמיד ביושר, בהגינות, ללא רתיעה וברמת שכנוע גבוהה.

מתוך פניית עו"ד משה אלוני, יו"ר ועד מחוז תל-אביב, מיום 5.7.95:
1. המלצתי בעבר ואני מבקש גם היום, כי תבחרו בדרור חטר-ישי, עימו אוכל לעבוד בשיתוף פעולה מלא להגשמת מטרותינו.
2. מכיר אני אותו גם כפרקליט המופיע בבתי משפט ונאבק על זכויות לקוחותיו, ויודע אני כי אינו ירא גם לעמוד על משמר זכויות חברינו, כפי שעשה בתחומים בהם פעל, בשקט ובצנעה, כאשר טובת החברים ומינהל תקין הם תמיד לנגד עיניו, והשמצות ממנו והלאה.

מתוך מכתבו של עו"ד אדם פיש, מיום 6.7.95:
1. חשיבות הדברים העומדים על הפרק, וההבדל האיכותי בין שני המתמודדים, יוצרים חובה להשתתף בהצבעה ולבחור בדרור חטר-ישי.
2. במהלך הקדנציה הקודמת חברו להם כוחות בראשותו של מיתר במטרה לכבול את ידיו של דרור חטר-ישי.
3. פעולותיהם אלה של מיתר וחבריו נעשו במטרה למנוע ממנו ליישם את מצעו.
4. דרור חטר-ישי הפגין אומץ לב ציבורי במספר הזדמנויות.
5. יש לי חולשה אישית לאמיצים, ובוז למתרפסים ומחלקי הכיבודים.

מתוך פנייתה של סיעת נאמני המקצוע והדור הצעיר, מיום 5.7.95:
1. מסע ההשמצות חסרות השחר כנגד עו"ד דרור חטר-ישי מעורר שאט נפש בכל בן תרבות. את התשובה לעו"ד צבי מיתר עלינו לתת בקלפיות ביום הבחירות.
2. אנו מבקשים מכם לבחור במועמד הטוב ביותר, דרור חטר-ישי, שעשה ויעשה למען עורכי הדין יותר מכל מועמד אחר.
3. אמינותו, יושרו וכישוריו של עו"ד דרור חטר-ישי יעמדו לו ביום פקודה.

מתוך מכתבה של רשימת עורכי דין בלתי תלויים, מיום 7.7.95:
1. על כולנו להמשיך ולסייע לעו"ד דרור חטר-ישי.
2. כך נוכל להשלים המלאכה, וליצור לשכה מאוחדת וחזקה.
3. חשוב לנו מאד כי תבואו שוב לקלפי ותצביעו.

רשימת מעו"ף קוראת לכם: בואו להצביע, בואו להשפיע. ביום 12.7.95 נחליף את הממסד.

מחר נבחר כולנו בדרור חטר - ישי.

אתם מכירים את מצעו. אתם מכירים את עמדותיו. בוא נפעיל מעתה את הלשכה למען חבריה. בואו נפעיל את הלשכה כגוף איכותי ומוביל.

כולנו עם דרור חטר-ישי. בואו ננצח בגדול.

גופת פועל רומני שטבע נאספה על ידי "דבור" - ונפלה מהסיפון

נמצאה שוב רק לאחר יומיים ■ המקרה אירע לפני כשבועיים מול חופי הרצליה ■ אדריכל ירושלמי שניסה להצילו, טבע - וגופתו נמצאה לאחר זמן קצר ■ דובר צה"ל: לא ידוע לנו דבר

מאת יעקב גלנטי

צוות ספינת "דבור" של חיל הים איבד גופת טו־בע, שהועלתה על סיפון הדבור. הגופה נמצאה רק לאחר יומיים.

המקרה המזעזע אירע לפני כשבועיים מול חופי הרצליה. גבר, ככל הנראה פועל רומני, שניסחף מול חוף השרון, החל לטבוע.

■ **בשיאו של בילוי**

אדריכל ירושלמי, אלקסיס בלוך, שבילה באותה שעה על החוף עם רעייתו ואורחים נוספים, הבחין בטו־בע ונחלץ לעזרתו. הוא נכנס למים והחל למשות את הטובע. בשלב מסוים נשמט הפועל מידיו של האדרי־כל, וזה החל טובע גם הוא. גופתו של האדריכל נמצאה זמן קצר לאחר טביעתו, אולם גופתו של הפועל הרומ־ני נעלמה.

מבדיקת מעריב עולה, כי הגופה נמצאה כמה שעות אחר כך בידי סירת משטרה, שפעלה באזור. בשל תנאי הים הקשים, הגיע למקום גם דבור של חיל הים, ונטל את הגופה.

זמן קצר לאחר שהועמסה, נפלה הגופה למים ונעל־מה. היא התגלתה שוב, כאמור, רק לאחר יומיים.

דובר צה"ל מסר, כי לא ידוע לו דבר על המקרה.

תצוגת אופנה הודית נערכה אתמול במסגרת יריד "אדם ועולמו" המתקיים בגני התערוכה בת"א. התצוגה אורגנה ע"י המסעדניות והאופנאית רינה מושקרנה בשיתוף משלחת הודו והשגרירות. צילום: יהונתן שאול

חיילים מצד"ל מאבטחים קייטנה לילדיהם בנתניה

אלף הילדים מלבנון ייהנו ממתקני הוועד למען החייל

מאת יוסי לוי

קייטנה לילדי צד"ל נפתחה השבוע בבית פלד־מן שליד נתניה. את הקייטנה מאבטחים חיילים מצד"ל, ביחד עם חיילים מחטיבת גבעתי וישנו בה כאלף ילדים, בגילאי 11־16, שאביהם משרת בצד"ל.

זוהי הפעם הראשונה שקייטנה לילדי צד"ל מתקיימת במיתקני האגודה למען החייל ומאובטחת על ידי חיילי צד"ל.

מדובר בשלושה מחזורים, כשבכל אחד מהם למעלה מ־300 ילדים, אשר ייהנו משפע מיתקנים וממיגוון פעילויות.-כל מחזור יימשך כשבוע ימים.

סגל המדריכים מורכב מאנשים מדרום לבנון, הדוברים את שפתם של הילדים. לצידם ידריכו אנשי סגל בית פלדמן והאגודה למען החייל.

יו"ר האגודה למען החייל, תת אלוף (מיל.) רמי דותן, הצהיר במעריב, כי "הילדים ייהנו מהקייטנה כפי שלא נהנו מעולם".

■ **מפקד צד"ל יבקר**

הילדים הלבנונים הגיעו שלשום, ביחד עם לה־קה ומדריכים. במהלך שהותם הם ייצאו למקומות כמו פארק המים בשפיים, הספארי ועוד.

בעוד כשבועיים אף יבקרו בקייטנה מפקד צד"ל, הגנרל אנטואן לאחד ומחט"ים מצבא דרום לבנון.

בעקבות רצח שני המאבטחים בשבוע שעבר:

חברת החשמל הציבה כלבי שמירה במתקניה הרגישים

מאת יעל כרמי־דניאלי

בעקבות רציחתם ביום חמישי האחרון של שני מא־בטחי חברת "שמירה ובטחון", ששמרו על עמוד מתח־על של מוביל החשמל הארצי החדש, הציבה חברת החשמל כלבי שמירה במתקניה הרגישים ברחבי הארץ. זהו הלקח המיידי מהאירוע שיישמה החברה.

מנכ"ל חברת החשמל, רפי פלד, הורה ביום שישי האחרון, למחרת הרצח, לשלב כלבים במערך האבטחה של החברה במתקנים רגישים וביניהם גם במתקני מו־ביל החשמל הארצי החדש.

המדובר בעשרות כלבי שמירה מהסוג שבו משתמ־שים גם במשטרה ובשירות בתי־הסוהר, שחלקם כבר הוצבו בקו התפר ובנקודות רגישות נוספות.

נודע, כי בחברה שוקלים גם לשלב את כלבי השמי־רה במערך המונע של ניידות הסיור המפטרלות בין המתקנים.

יצוין, כי לקח מרכזי זה הופק ללא קשר לעבודת צוות החקירה שמינה מנכ"ל חברת החשמל מטעמו שבראשו עומד סגן מנהל מחוז ירושלים בחברה, אמנון ויינשטיין. צוות החקירה הפנימי לנסיבות האירוע אמור לסיים את עבודתו בעוד פחות משבועיים.

הסניף הראשון של תנועת דוד לוי נפתח אתמול בקריית־שמונה

טקס החנוכה הרשמי - בעוד שלושה שבועות ■ ראש העיריה פרופסר אזרן: "לוי יתקבל כאן בכבוד מלכים"

מנחם רהט ויהודה גורן

הסניף הראשון בארץ של תנועתו של דוד לוי נפתח אתמול בקריית־שמונה, בהיעדרו של החי"כ. לוי הבטיח להופיע בקריית־שמונה בטקס חנוכתו הרשמית של הסניף, שיתקיים בעוד שלו־שה שבועות.

"זה יהיה כנס תמיכה, שמזמן לא נראה בקריית־שמונה ובצפון כולו. דוד לוי יתקבל כאן בכבוד מלכים", הכריז אתמול ראש העיריה, פרופסר אזרן.

■ **אוספים חתימות**

באירוע הפתיחה שהתקיים אתמול השתתפו כ־100 פעילים מרכזיים מכל יישובי הצפון. הרוח החיה בסניף הוא פרופסר אזרן. אזרן חילק אמש לנוכחים ניירות להחתמת ממליצים על מידוצו של ח"כ לוי לראשות הממשלה, וזאת, במסגרת המאמ־צים לאסוף 50 אלף חתימות, כנדרש בחוק.

הסניף שוכן במבנה ששטחו 180 מ"ר. המבנה נתרם על ידי בעליו, השומר על אנונימיות.

אזרן מסר, כי מאז שנודע באזור על פתיחת סניף תנועתו של לוי, התקבלו מאות הודעות מצד מת־נדבים, המבקשים לפעול במסגרתו. לפיכך הוחלט, שהסניף יפעל מידי יום מ־5 אחר הצהריים עד 9 בערב. הסניף יופעל בידי מתנדבים: הוצאות תיפ־עולו ימומנו מתרומות.

"לפי מידת ההתעניינות, אין לנו חשש מפני גרעונות", הביע אזרן את ביטחונו.

■ **אזרן: לא שריינו לי מקום**

בתוך כך הכחיש אזרן פרסומים, לפיהם הבטיח לו לוי את אחד המקומות שבין השני לחמישי בר־שימתו לכנסת ה־14. אזרן אמר, כי הוא מתכוון להתמודד על מקומו בצמרת הרשימה, אבל אין בדעתו להיכנס לעיסקאות פוליטיות ("דילים"). "אגיע לאן שאגיע בזכות עצמי", אמר.

"לא מוכרים כאן דירות לערבים"

כך נאמר לערבי אזרח ישראל שביקש לרכוש דירה בקציר

מאת שלמה צזנה

ערבי ישראלי שביקש לרכוש דירה בעיר הנבנית קציר, נדחה, לטענתו, בנימוק כי "לא מוכרים כאן דירות לערבים".

עאדל קעדאן, נשוי ואב לשניים שמתגורר ביישוב בקה אל גרביה, ביקש לרכוש דירה בעיר הנבנית קציר. קעדאן פנה אל המועצה המקומית של עירון וביקש לברר כיצד ניתן להתחיל ברכישת מגרש, בית או דירה במקום. לצורך כך, נפגש קעדאן בסוף אפריל עם עובדת המועצה המטפלת בקבלת פניות לאכלוס בקציר. לטענתו, הובהר לו באופן ברור, כי אי אפשר למכור לו מגרש בקציר, מאחר ומדיניות היישוב היא שדירות ומגרשים מיועדים לאכלוס ולהתיישבות של יהודים בלבד ואינם נמכרים לערבים.

כתגובה לכך, שלחה עו"ד נטע זיו מהאגודה לזכוי־ות האזרח מכתב למועצה המקומית של עירון בו הבי־עה את מחאתה: "מדיניות לפיה התיישבות מסוג זה איננה מיועדת לערבים אזרחי המדינה, אינה מתקבלת על הדעת ואף בלתי חוקית".

עו"ד זיו ציינה, כי אין זאת הפעם הראשונה שבקצ־יר דוחים ערבים.

דין לקטול בדרכים!

רגלו של הפעוט נתפסה בדלת האוטובוס – והוא נדרס לעיני אימו

אריאל בן השלוש וחצי נפצע אנושות ■ "צעקתי לנהג שיסע קדימה, כדי שאוכל למשוך את הילד מתחת לגלגלים", סיפרה האם ■ תושב רמת־השרון נהרג בתאונה בכביש באר־שבע־ערד

מאת פנחס עמר, אבי פלד, חיים זלקאי ודני ברנר

ילד בן שלוש וחצי נדרס אתמול לעיני אמו בצומת כנות שליד אשדוד. הילד נפגע אנושות.

סמוך לשעה 07.30 נסעה שושנה ספטי, בת 29 מאשדוד, ביחד עם ילדיה באוטובוס שעשה דרכו מאשדוד לירושלים.

האם ישבה במושב שליד הדלת האחורית עם בנה התינוק, ואילו שלושת ילדיה האחרים ישבו על מדרגות האוטובוס. בצומת כנות, ירד לפתע אחד הילדים מהאוטובוס, עדיין לא ברור מדוע. כשניסה לעלות בחזרה לאוטובוס סגר הנהג את דלתות האוטובוס והחל לנסוע. רגלו של אריאל בן השלוש וחצי נתפסה בדלת.

"תעצור את האוטובוס", צעקו הנוסעים לנהג, "סגרת את הדלת על הילד". אריאל נגרר על הכביש, עד שנפל וגלגלי האוטובוס פגעו בגבו. רק אז הבחין הנהג במתרחש ועצר.

"ראיתי את הבן שלי מתחת לגלגל האוטובוס", סיפרה האם. "צעקתי לנהג שיסע קדימה, כדי שאוכל למשוך את הילד. הנהג נסע ואחד החיילים הרים את אריאל מהכביש, אבל הוא כבר איבד את ההכרה".

צוות נט"ן של מד"א אשדוד פינה את הילד לביה"ח קפלן ברחובות. לאחר טיפול ראשוני הוא הוכהל לביה"ח תל־השומר, שם הוא מאושפז במצב אנוש.

דובר אגד, רון רטנר, מסר בתגובה, כי הילד לא הספיק לעלות בחזרה לאוטובוס, שכבר החל בנסיעה, הוא רץ אחריו וכך נדרס.

● תושב רמת־השרון נהרג אתמול בהתנגשות חזיתית עם אוטובוס, בעת שניסה לבצע עקיפה בכביש באר־שבע־ערד. התאונה אירעה בצהריים. רכב מסחרי מסוג מאזדה, שהגיע מכיוון באר־שבע, ניסה לעקוף מיכלית דלק והתנגש באוטובוס אגד שהגיע מהכיוון הנגדי. הניסיונות להציל את נהג המאזדה נכשלו והוא נפטר כעבור זמן קצר.

● אבי אשכנזי מוסר: מאות אנשים ליוו אתמול בדרכו האחרונה את החייל אלון הללי, בן 21 מעפולה, שנפטר שלשום בבית החולים רמב"ם לאחר שנפצע קשה בתאונת דרכים שאירעה בשבוע שעבר ליד קיבוץ גניגר.

"ראיתי את הבן שלי מתחת לגלגל האוטובוס". שושנה ספטי עם תמונתו של אריאל צילום: גדי קבלו

ויצמן החליט שהנהג ירצה 6 חודשי עבודות שירות במקום שנת מאסר בפועל ■ מקור בפרקליטות: "זה לעג לרש"

מאת ארז רותם

נשיא המדינה, עזר ויצמן, הקל בעונשו של נהג שורם למות הולך רגל. ויצמן החליט כי שי הלל, בן 28, ירצה שישה חודשי עבודות שירות בלבד במקום שנת מאסר בפועל. מקור בפרקליטות הביע אתמול זעזוע מהחלטת הנשיא. "ילא בכל יום מטיל בית המשפט עונש מרתיע על נהג המואשם בגרימת מוות", אמר.

התאונה אירעה לפני כשנתיים. הלל נסע על כביש חיפה־תל־אביב במהירות מופרזת – 80 קמ"ש במקום 60 – ודרס למוות הולך רגל בן 29. בנובמבר 94' הרשיע בית המשפט לתעבורה את הלל בנהיגה שגרמה למותו של אדם, והטיל עליו עונש של שישה חודשי עבודות שירות.

בפרקליטות הוחלט לערער על קולת העונש ולדרוש להטיל על הלל עונש מאסר בפועל. באפריל 95' הוגש הערעור לבית המשפט המחוזי בתל־אביב.

השופטים קיבלו את עמדת המדינה והחליטו להחמיר בעונשו של הלל ולהטיל עליו עונש של שנת מאסר בפועל. מפסק הדין עולה, שהשופטים התרשמו כי הלל נהג כשהוא מחזיק טלאפון בידו.

סנגורו של הלל, עו"ד עמיקם לויתן, תגיש בקשת רשות לערעור לבית־המשפט העליון וטען כי הלל לא אחז בידו מכשיר טלאפון אלא שותה בכבישיר באמצעות דיבורית. בהחלטה זמנית הורה בית־המשפט העליון לעכב את ביצוע עונש המאסר בחודש אחד. אולם לאחר שבחנו שוב את נסיבות המקרה, דחו שופטי בית־המשפט העליון את הבקשה, וקבעו כי על הלל לרצות את עונשו.

הלל לא ויתר ופנה אל נשיא המדינה בבקשת חנינה. בבקשה שהגיש עו"ד לויתן נטען, כי מסיבות רפואיות אין ביכולתו של הלל לרצות את עונשו.

עוד בטרם פגה תקופת החודש שקצבו שופטי בית־המשפט העליון, קיבל עורך דינו של הלל את זהשובה הבאה מלשכת נשיא המדינה: "אנו שמחים מאוד להודיעך כי נשיא המדינה הקל בעונש המאסר של 12 חודשים שהוטל על שי הלל". במכתב הרשמי נמסר לסנגור, כי נשיא המדינה החליט שהלל לא ירצה כל עונש מאסר בפועל, אלא שישה חודשי עבודות שירות בלבד, כפי שקבע בית־משפט השלום בתחילה.

"זה לעג לרש", הגיב אתמול מקור בפרקליטות. "התובע בתיק התרוצץ שבועות כדי ששלושה שופטים של בית המשפט המחוזי בת"א יחמירו בעונשו של הלל. בית המשפט העליון דחה את בקשתו לערער על העונש, ואז בא כבוד הנשיא ורומס את החלטתן של שתי ערכאות עירעור".

● מבית הנשיא לא ניתן היה לקבל תגובה.

באזור המבוקש ביותר בראשון לציון
צומחות הרבה שכונות...

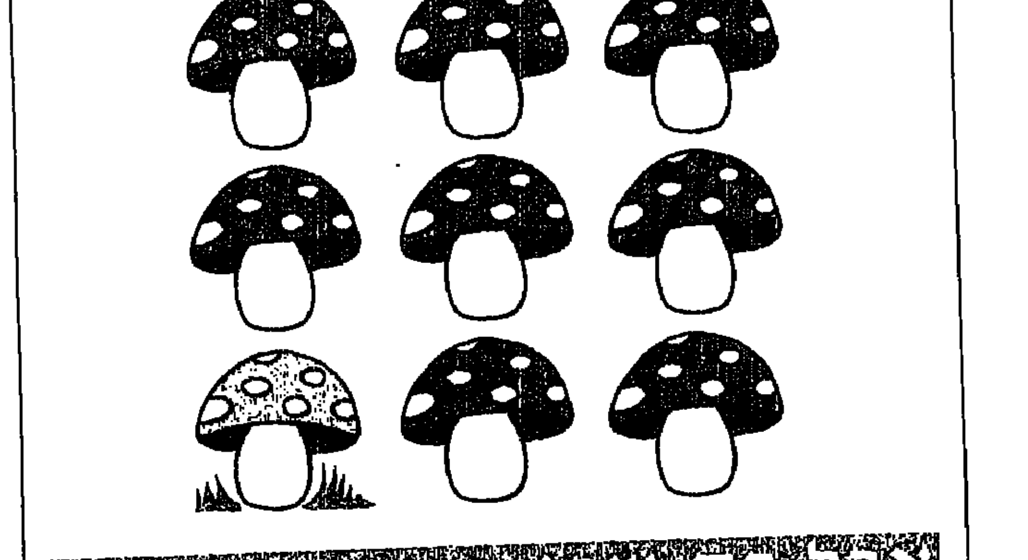

אבל רק שכונה אחת!

משהו קורה בטבעת ראשון לציון
משהו גדול, משהו ירוק, משהו משהו...
ראשון החדשה־אזור מגורים חדש ומבוקש הצומח במערב ראשון לציון. רחוק מהצפיפות ומהפקקים וקרוב לכל מקום. חמש דקות משפת הים, חמש דקות מהקניונים הגדולים וחמש עשרה דקות בלבד מתל אביב.

השכונה הדתית של ראשון החדשה
הרבה שכונות צומחות בראשון החדשה אבל רק שכונה אחת עונה לכל צרכי הקהילה הדתית. שכונה שקטה, איכותית וסטורה היתאפיינות בבניה נמוכה. שכונה לאנשים שלא מתפשרים באיכות חיים, אבל לא מוותרים על השורשים. בסביבת השכונה עומדת לקום ישיבה תיכונית מדעית.

משכנות השקמה. בואו לבקר, דברים שרואים מכאן לא רואים משום מקום אחר. אוירה, שכונות טובה ומסורת בת שישים שנות בניה של חברת משהב.

מבחר דירות בסטנדרט גבוה
לבחירתכם דירות 3 ו־4 חד' עם מרפסת סוכה, דירות גן 5 חד' ודירות פנטהאוז 5 (המעלית מגיעה לתוך דירת הפנטהאוז!) כל הדירות גדולות ומרווחות ומצטיינות בסטנדרט בניה גבוה.
המפרט הטכני עשיר במיוחד וכולל: ריצוף שיש בסלון, בפינת האוכל, במטבח ובמסדרונות, במטבח: 2 כיורים, שיש גרניט, ברזי פרח והכנה למדיח כלים, קרמיקה בשרותים ובחדרי האמבטיה, הכנה למזגן מפוצל ושעון שבת. בכל הבניינים מעלית שבת.

משכנות השקמה
השכונה הדתית של ראשון החדשה

משהב
חברה לשיכון ופיתוח
ת"א: ליליינבלום 27, טל: 03-5164631
ירושלים: הנרים 1, טל: 02-254181

מתחזקת ההערכה שהגולגולת שנמצאה בפלמחים - של חלפן הכספים הנעדר

גולגולת נוספת נמצאה שלשום במחצבה בבנימינה ■ נבדקת אפשרות שקשורה לרצח הכפול ברמת־אביב

מאת דורית גבאי ואמיר גילת

ממימצאי הבדיקות שנעשו עד כה במכון לרפואה משפטית באבו־כביר עולה, כי יתכן שהגולגולת שנמצאה שלשום בחוף פלמחים בראשון־לציון היא של איסק מירלשווילי, חלפן כספים בן 35 מלוד. מירלשווילי נעדר מביתו מזה כשלושה שבועות.

ממימצאי הבדיקות שנערכו עד כה עולה, כי הגולגולת שנמצאה בחוף פלמחים שייכת לגבר צעיר, בשנות העשרים או השלושים לחייו

יצויין, כי משטרת מרחב השפלה סירבה עד כה למסור האם נמצאה גופתו של מירלשווילי, למרות שבשבוע שעבר נעצר חשוד ברציחתו.

למרות זאת, במכון הפתולוגי לא נשללה אתמול גם האפשרות לפיה הגולגולת שנמצאה שייכת לסיבליי מישייב, בן 21, קורבן הרצח הכפול שאירע לפני חודשיים ברמת־אביב. ראשו של מישייב נערף, ולא נמצא עד היום.

במכון הפתולוגי מתכוונים עתה להשוות בין תוצאות בדיקת הרקמות שנלקחו מגופתו של מישייב לאחר נותוח, לבין רקמות שנמצאו על הגולגולת.

גורמים במכון מסרו, כי תוצאות הבדיקות שנעשו עד כה אינן סופיות. היום או מחר ייערכו בדיקות נוספות שיקבעו בוודאות אם הגולגולת אכן שייכת לחלפן הכספים.

ממצאי הבדיקות שנערכו במכון עד כה עולה, כי הגולגולת שנמצאה בחוף פלמחים שייכת לגבר צעיר, בשנות העשרים או השלושים לחייו. עוד עולה, כי הגולגולת, שבתוכה נמצא קליע, היתה בשטח מספר שבועות בלבד.

בתוך כך נמצאה שלשום גולגולת נוספת במחצבה בבנימינה. גם במקרה זה בודקת המשטרה חקר, כי הגולגולת קשורה לפרשת הרצח הכפול ברמת־אביב.

שלשום בשעות הבוקר התגלתה הגולגולת בתוך ערימת זיפזיף במחצבה בבנימינה. דוברת משטרת חיפה, רפ"ק שלומית מינקובסקי, מסרה כי מיד עם גילוי הגולגולת היא הועברה לבדיקה במכון לרפואה משפטית באבו־כביר. במקביל, מסרה משטרת חיפה הודעה על גילוי הגולגולת למשטרת מחוז ת"א, החוקרת את פרשת הרצח הכפול.

מניות ישראליות בניו־יורק 10.7.95

המניה	שער סגירה	שינוי יומי באחוזים	גבוה יומי	נמוך יומי	עסקאות: בכמות	עסקאות: בדולרים	גבוה שנתי	נמוך שנתי	שינוי מתחילת השנה	נתוני דו"ח: הון עצמי	רווח נקי	מכירות	שווי שוק	מכפיל
מדד דאו ג'ונס	4702.73	0.83	4741	4628			4682	3794	22.64					
מדד ישראליות	151.85	2.83	152	147			148	103	31.86					
אריופיקס	1⅛	-11.54	1⅛	1⅛	200	288	2⅝	⅞	4.56	15.8	2.7	8.4	9	0
אריוספס	8⅝	-4.23	9	8½	13300	113050	9⅝	5½	21.43	16.5	1.7	3.9	19	23
אורבוטק	12⅝	-0.49	12⅝	12⅝	4000	50500	13⅝	8	65.38	50	4.2	118	159	16
אי.אי.אי אס	3⅜	1.88	3⅜	3⅛	2200	7150	4⅛	1⅝	30.00	68	-5.3	94.9	45	0
אי אס די	3⅝	3.57	3½	3⅜	7700	27913	4⅝	1	90.10	5.1	-3.3	4.2	15	0
אי סי אי	14⅝	2.81	15⅝	14½	858600	12664350	17⅝	11⅛	8.26	287	62	340	1105	14
אינדיגו	59	11.32	58⅝	53	303300	17894700	53⅞	15⅞	264.89	26	-20.6	60	2050	0
אלביט	21⅞	-1.69	22⅛	21⅞	1100	24083	24⅞	16⅛	4.17	325.3	38.9	709	402	16
אלאדין	20⅝	1.23	21⅛	20	49900	1029188	24	8⅛	135.71	11	2.4	6.8	85	37
אלסינט	2⅝	-4.65	2⅝	2⅝	26900	70813	2⅞	1⅞	40.00	12.9	12.9	228	208	23
אלקטריק-פיול	9⅝	0	10⅛	8⅞	34400	339700	13⅞	4⅛	58.00	23.6	-0.8	4.2	84	0
אלדן	10	6.26	10	10	200	2000	10⅝	8	9.69	7.6	7.8	216	174	28
אם-סיסטמס	4⅞	-7.14	5⅛	4⅞	8000	39000	7	3⅛	18.18	6.2	-2.9	5.4	26	0
אמפל	6⅝	0.93	6⅝	6⅝	20500	138375	7⅛	5⅝	1.89	173	14.4	81	81	29
אפי	64⅞	6.34	65	51	331100	18044950	57⅞	24	88.18	102	15.8	107	651	27
ארית	1⅛	-2.94	1⅛	1⅛	3000	3094	1⅞	⅞	-34.00	10.1	-3.7	26.7	6	0
אשד	⅞	8.33	⅞	⅞	31600	28694	1	⅞	82.50	10.6	-0.7	8.8	8	0
בי די אר	5⅛	0	5⅛	5	16900	88725	5⅝	3⅛	5.00	13.7	-1	17.6	31	0
בית פטרוליה	3⅜	1.98	3⅜	3⅜	204700	685275	4⅛	2	60.72	19	-18.7	11.7	123	0
דאוסק	8⅝	-4.41	8⅝	8	911600	7406750	9⅝	6⅛	-6.80	80	-37	64	407	0
דלת	23⅞	2.72	24	22⅝	85600	2022300	23⅞	12	96.88	35	5.5	23	189	30
די.אס.פי	25	-3.38	26	24⅛	227800	6897500	26	13⅝	28.21	34.1	3	14.7	226	42
די.סי.סי.אי	11⅝	8.24	11⅛	10⅝	464800	5346200	12⅛	4⅛	142.11	38	2.7	73.3	82	7
הכשרת הישוב	9⅛	0	9⅛	9⅛	1000	9125	12	7⅛	-16.09	124.1	3.8	156	85	130
הלת' קר	1⅛	0	1⅛	1⅛	35900	80581	2⅛	1⅛	8.00	18.3	0.1	7.4	19	84
טאואר	33⅛	9.75	33⅛	29⅛	803300	26559106	32⅛	10⅛	200.67	56	5.5	49	331	24
טבע	41⅛	4.78	42⅛	39⅜	1509500	62266875	39⅜	21⅜	-64.19	264	69	558	2122	29
טיוב	1⅛	6.9	2⅛	1⅛	2000	3875	2⅛	1⅛	93.75	7	-0.1	0.4	6	0
טכנומטיקס	7⅛	0	8⅛	7⅛	21400	165850	8⅛	3⅛	61.22	30.5	-1	2.6	60	20
טלרף	2	14.29	2	2	500	1000	3⅛	1⅛	-23.81	7.3	-4.9	2.4	6	0
טלדטה	8⅝	4.62	8⅝	8⅝	4700	30950	9⅛	4⅛	78.05	54.3	7.4	32.7	88	0
ישמק	⅞	0	0	0	0	0	⅞	⅞	-31.25	10.7	-1.5	0.4	8	0
ישראמקו	⅞	-6	⅞	⅞	6700	3878	1⅞	⅞	-61.28	21.1	3.3	4.7	16	0
כרמל	9⅝	-2.53	9⅝	9⅛	2800	26950	10⅛	7	30.51	17.8	2.6	74.5	24	7
לנום	23⅞	-0.26	24	23⅛	190700	4520138	25⅛	15⅛	1.33	76.4	6.3	84.2	254	38
לנאופטיקס	13⅛	-2.7	14	13⅛	14600	195760	15⅛	6	66.15	34	2.3	21.3	80	25
מג'יק	10⅞	0	11⅛	10⅛	18800	212860	11⅛	3⅛	82.98	15.7	-0.1	20.9	42	0
מול	4⅜	-1.33	4⅜	4⅛	3000	13878	6	2⅛	64.17	13.8	1.3	14.7	22	11
מדים-אל	1⅛	0	0	0	0	0	1⅛	⅞	-40.00	4.2	-2.8	0.4	10	0
מימד רביעי	7⅛	-5	7⅝	6⅝	185000	1318125	7⅛	3⅛	71.43	33.8	-10.7	24.6	78	0
מרקיורי	20⅛	1.26	20⅛	19⅛	88100	1743525	24⅛	11⅛	52.83	34.4	3.7	19.6	267	60
נטפאר	16⅛	0.78	17	16⅛	727000	11828375	22	13	59.88	0	0	0	320	34
ניו חרוה	64⅝	1.87	64⅝	54	400	21800	68	41⅛	15.98	146	10.8	252	207	14
נקסוס	3⅛	0	0	0	0	0	5	2⅛	23.08	3.7	-1.8	1.6	18	0
סאיטקס	21⅛	-0.88	21⅛	21	132800	2838600	24⅛	15⅛	28.67	736	62.0	682	512	14
סאפיינס	3	-2.04	3⅛	3	43800	131400	4⅛	⅞	08.42	28.9	-8.3	40	37	0
סילקום	3⅛	-10.71	3⅛	3⅛	3600	10938	4⅛	2	24.24	6.9	0.5	2.8	9	44
עתשפ	2⅛	14.71	2⅛	2⅛	67300	164044	3⅛	1⅛	14.71	8.4	-0.1	23.4	17	0
עידן	⅞	-9.09	⅞	⅞	20000	8250	⅞	⅞	-9.09	13.1	-2.2	11	0	0
עץ לבוד	8⅝	0	8⅝	8⅝	1300	11213	9	6⅝	38.00	25	2.0	97	78	0
עץ לבוד א	7⅝	0	7⅝	7⅝	100	763	7⅝	5⅝	27.00	25	2.0	97		0
פארמוס	2⅛	0	2⅛	2⅛	376900	824409	2⅞	⅞	03.25	0	0	0	22	0
פי.אי.פי	26⅛	0	26⅛	26⅛	2400	63000	28⅛	20⅛	-7.09	307	34.7	33	482	19
פרמאורום	3⅞	0	3⅞	3⅞	2000	7875	4⅛	3⅛	16.87	43.3	-3.7	123.7	190	14
קומברס	19⅝	7.53	19⅝	18⅝	552000	10833000	18⅝	11	05.26	99	12.7	87	390	20
קוסט	1⅛	-28	1⅛	1⅛	1600	1088	3⅛	1	-60.09	4.6	0.6	4.3	8	0
קרן ישראל	12⅛	2.11	12⅛	11⅛	9800	118828	12⅛	9	19.75				61	0
ראדא	4⅜	0	4⅜	4⅜	14200	65075	6	3	23.33	1.7	0.2	33	27	110
ת' לייזר	7⅜	3.39	7⅞	7⅛	41000	312875	8	4⅛	32.81	10	3.8	38	44	11
ת.א.ת	4⅞	4.69	4⅞	3⅞	77800	378788	4⅛	1⅛	03.41	27	1	78	37	0
תארוכים	6⅞	-3.61	7⅛	6⅞	16800	116600	8⅞	6⅞	-6.78	6.3	2.6	37.7	64	24
תדיראן	20⅞	1.84	20⅞	20⅜	23200	481400	24	15	-0.00	223	38.1	813	407	18

הרווח השנתי, המכירות והמכפיל מבוססים על נתוני ארבעת הדו"חות הרבעוניים האחרונים שפורסמו.
* לא התקבלו נתונים.

המקור: רויטרס

חופשה על הקרח

300 ילדים אוטיסטים הוזמנו בסוף השבוע לראות את מופע הקסמים על הקרח, שהתקיים בהיכל הספורט ביד אליהו. אשת ראש הממשלה לאה רבין, שמכהנת כיו"ר אלו"ט, היתה אורחת הכבוד בהופעה צילום: אבי הזאב

הקיץ שוב הפתיע: גשם שוטף ירד ברחבי הארץ; צפוי שיימשך גם היום

מאת אלכס דורון

גשמים ירדו אתמול כמעט בכל רחבי הארץ, מהרי הגליל ועד לצפון הנגב. החזאים מעריכים שגם היום ומחר יהיו גשמים.

"גשם בחודש יולי אינו דבר נדיר במיוחד", הסביר מנהל החזאי התורן, רוברט אולינסקי. "ההפתעה היא שהגשם ירד כמעט בכל מקום. בדרך כלל, אנחנו עדים לגשמי שיורר באיזורים מסויימים בלבד", הוסיף. לדבריו, על גשם שוטף הגיעו אפילו מבאר־שבע ואשקלון. באזור חיפה, למשל, ירדו אתמול במשך היום לא פחות מ־19 מ"מ של גשם. כמות כזו, בחודש יולי, נרשמה רק שלוש פעמים במאה הנוכחית. ברחובות העיר חיפה נראו אתמול תושבים רבים שהצטיידו במטריות ובסוודרים.

החזאי התורן הסביר שהגשם נגרם בשל אפיק רום, שהתהווה לאחר שכת חמה במיוחד. עלפי התחזית, הגשמים ימשיכו לרדת גם היום ומחר, והטמפרטורות, במיוחד בפנים הארץ, יהיו נמוכות מהרגיל.

ולאלה שבכל זאת מתעקשים להגיע לחופי הים: מהשירות המטאורולוגי נמסר, כי הים יהיה מסוכן מאוד בימים הקרובים וכי גובה הגלים יגיע לכשני מטרים. "גלים כאלה", הוסיף החזאי, "סוחפים מרוזות רבות לעבר החוף".

מירב מיכאלי תנחה תוכנית חדשה בערוץ 2

החל מחודש ספטמבר אפשר יהיה לראות שוב את מירב מיכאלי על המסך הקטן.

במסגרת שידורי טלעד תגיש מיכאלי תוכנית ראיונות במתכונתה לתוכנית שישי חי, שירדה לא מכבר מהמסך.

גורמים בכירים בחברת טלעד מסרו אתמול, כי בימים אלה אמורה מיכאלי לדון על הפרטים הכספיים של חוזה שלה עם החברה. בניגוד לשישי חי, שאותה הגישה מיכאלי בשידור חי עם שתי מנחות נוספות, הרי שהתוכנית החדשה תוקלט מראש, ומיכאלי תגיש אותה לבדה. גם התוכנית החדשה, ששמה טרם נקבע, תשודר ביום שישי בשעה 18.30, ובמסגרתה תארח מיכאלי אורחים שונים.

דינת קליין

חוזרת למסך. מירב מיכאלי צילום: מאיר רג'ואן

תושבת ברזיל טוענת: בני נחטף ומוחזק בבית בושת בישראל

אומרת כי בנה המאומץ בן 5 הובא לאילת על ידי אמו הביולוגית, בעזרת אזרח ישראלי בעל משרד לנערות ליווי

מאת שרה פרידמן ויהודית זילברשטיין

"הבן שלי נחטף והוא נמצא בישראל. כנופיה של אנשים העוסקים גם בהברחת שפחות לבנות למזרח התיכון סייעה בחטיפתו" – טוענת אנה מריה בזרה, אזרחית ברזילאית.

אנה מריה טוענת כי בנה המאומץ, בן 5, נמסר לאמו הביולוגית ל־30 יום, וזו חטפה אותו לישראל בסיוע הכנופיה, "בה חבר אזרח ישראל בשם משה סרוסי". לדבריה, בעיירה בדרום ברזיל עצורים מספר חשודים בפרשת החטיפה, וביניהם אשתו הברזילאית של האזרח ישראלי.

"הילד שלי מוחזק באילת, בבית בושת. מי שחטף אותו עוסק בעסקי מין ושותף בהברחת נערות לעבודה בזנות", טוענת האשה. "לא ייתכן שישראל תיתן מחסה לחוטפי ילדים". בשיחה עם מעריב אמרה אנה מריה, כי היא הגישה תלונה למשטרת ברזיל וזו פתחה בחקירה. לטענתה, ביקש משרד המשפטים הברזילאי משגרירות ברזיל בישראל לסייע באיתורו.

שגרירות ברזיל מסרה, כי עד כה לא התקבלה הוראה ממשרד החוץ הברזילאי לסייע באיתור הילד.

"לא חטפנו את הילד. ממתי אמא חוטפת את הבן הביולוגי שלה", אמר אתמול משה סרוסי, תושב אילת שמגדל את הילד שלטענת האם המאמצת, נחטף והובא לארץ. סרוסי, בעל משרד לנערות ליווי ומכון באילת, אמר כי הילד לא מוחזק בבית בושת אלא גדל בבית רגיל, עם אמו. "נכון שאני בעל משרד לנערות ליווי, אבל אמו של הילד לא עובדת בזנות ומעולם לא עבדה בזה", אמר אתמול.

סרוסי סיפר כי הכיר את האם לפני כשנתיים בברזיל. היא נסעה איתו לארץ והשאירה את הבן אצל דודתה. אתמול אמרה למעריב: "אחרי 8 חודשים קיבלנו טלפון מהדודה שלי, שעובדי הרווחה רוצים לקחת את הילד. הלכתי לשגרירות והצהרתי שאני מאפשרת לה להחזיק בילד עד שאחזור. לפני שנה וחצי חזרתי, ואז התברר שהדודה פנתה לבית המשפט לקבל את הילד". לדבריה, ביקשה מבית המשפט את הילד, אך הוא נמסר לדודה. השופטת הרשתה לאם לקחת את הילד פעם בשנה למשך חודש, אותו ניצלה בינואר, וטסה איתו לארץ.

עובדי מפעל "עוף הנגב" שליד נתיבות יצאו אתמול לכביש והבעירו צמיגים, במחאה על הכוונה לבטל את ההסכם הקיבוצי במפעל
כתב: אורי בינדר, צילום: [illegible]

עשה חיבור פיראטי לכבלים – וישלם על כך 3,000 שקל

מאת רינת קליין

אדם שהתחבר באופן פיראטי לכבלים, חוייב על ידי בית משפט השלום ברמלה לשלם לחברת הכבלים "עידן", סך של 3,000 שקל עבור דמי מנוי לשישה חודשי צפיה, דמי ניתוק, תיקון התשתית, ושכר טירחת עורך דין, בתוספת הפרשי ריבית והצמדה.

עו"ד יצחק לקס, שייצג בדיון את חברת עידן, אמר בתום המשפט כי לפי הזכור לו, לא היה פסק דין שבו חוייב לקוח בסכום כגון זה.

הדיון בנושא התקיים בלישכתו של שופט השלום שמואל ברוך, שקבע בפסק הדין כי איטו סוויסה מיבנה ביצע חיבור פיראטי לרשת הכבלים, ממנו נהנה עד שהוסר על ידי התובעת, חברת הכבלים עידן.

השופט קבע כי טענותיו של הנתבע, כי לא הבין להיכן הוא מתחבר, הינן "טענות בעלמא, שאינן מבוססות ובלתי מוכחות. כבל הכבלים הוא כבל מיוחד ושונה מהכבלים המצויים בארון החשמל... ואין לי כל ספק כי הנתבע ידע היטב כי הוא מתחבר לרשת הכבלים של חברת הכבלים, ולא לאנטנה המותקנת על ביתו".

חגי שפר, מנכ"ל חברת עידן, מסר בתגובה כי הוא רואה בסיפוק את החלטת בית המשפט.

חדרי הניתוח של רמב"ם הושבתו – לאחר שהוצפו במי הגשמים

מאת יונתן הללי

חדרי הניתוח של המרכז הרפואי רמב"ם בחיפה הושבתו אתמול במשך מספר שעות, בגלל הצפה שגרמו הגשמים העזים, שירדו כמה שעות קודם לכן בחיפה.

אתמול לפנות בוקר ירדו בחיפה ובמקומות שונים בארץ גשמים, וכתוצאה מכך וכן בגלל עבודות שיפוצים שנעשות בקומה שמעל לחדרי הניתוח, חדרו מים אל המסדרונות ואל חדרי הניתוח, וגרמו להצפתם.

אחת האחיות סיפרה, "היינו צריכים סירות גומי קטנות כדי לנוע במסדרונות של חדרי הניתוח. המים הגיעו עד לגובה הברכיים".

נודע כי חמישה ניתוחים נידחו בגלל העבודות לייבוש ההצפה, וניתוחים אחרים עוכבו.

■ הצפה שניה

מנהל בית החולים, פרופ' משה רווה, אמר אתמול כי "עקב הגשמים המפתיעים ובגלל עבודות השיפוצים שנעשות במיוחד בקיץ בקומה שמעל חדרי הניתוח, נגרמה ההצפה ואכן בוטלו מספר ניתוחים". שלוש שעות לאחר ההצפה חזרו חדרי הניתוח לפעילות מלאה.

לפני כחודשיים הציף הביוב את המסדרון המוביל לחדרי הניתוח וגם אז נידחו מספר ניתוחים.

החשד: יהודי־רוסי שהונה חברה בפינלנד נמלט לארץ

ג'וני ליפקינד מבוקש על הונאה כלכלית של כ־10 מיליון שקל

מאת אסתר אדלשטון
סופרת מעריב בקופנהגן

משטרת פינלנד הצליחה, בעזרת האינטרפול, לעלות על עקבותיו של הזמר היהודי־רוסי ג'וני ליפקינד, המתגורר בישראל. ליפקינד מבוקש בפינלנד על הונאה כלכלית בשווי 15 מיליון מרקים פיניים (כ־10 מיליון שקל).

הזמר לשעבר, המוכר ברוסיה כזמר פופ ידוע, השקיע בשנים האחרונות בפינלנד ועסק במסחר ובנקאות. הוא נעלם מפינלנד בסתיו אשתקד, לאחר שנחשד בהונאת חברה בנקאית שפשטה רגל.

העיתון הפיני "הובדסטאד־בלאד" כותב, כי ליפקינד היה מעורב בפשיטת הרגל של החברה שבה היה שותף. פקודת מעצר נגדו הוצאה כבר בפברואר אשתקד. ליפקינד, המוגדר בעיתונות הפינית כגאון פיננסי שעשה הסבה מקצועית מזמר פופ לבנקאי, עבד לפני מספר שנים בבנק ס.טי.ס, כאחראי על קשרים בינלאומיים.

הוא נטש את העבודה בשנת 1988 והפך למנהל חברה בנקאית שהיתה תחילה חברה בת של חברת ההשקעות השוודית "פרובאנטוס". לאחר זמן [illegible] החברה השוודית את הבורסה וסגרה את החברה הבת שלה, מה שהביא לפיטורי ליפקינד.

יחד עם איש עסקים בשם ריק ריינקה, הוקמה חברה בנקאית חדשה, שנותרה עם קופה ריקה והוכרזה כפושטת רגל.

משטרת פינלנד, שחקרה כחמישים איש בקשר לפרשה, הגיעה למסקנות כי ליפקינד רוקן את הקופה בשורה של עבירות מתוחכמות בסכום של 15 מיליון מרקים פיניים.

דרך האינטרפול נודע למשטרת פינלנד, כי ליפקינד מתגורר בישראל והיא דורשת את הסגרתו. [illegible] משטרת העיר הפינית טמרה, האחראית על החקירה, [illegible] קיים בין פינלנד לישראל הסכם הסגרה. משרד המשפטים הפיני ממתין עתה למספר הוכחות, שיאשרו כי מדובר בזמר המבוקש ורק אז הוא יגיש בקשת [illegible] ובקשת הסגרה רשמיים.

לשגרירות ישראל בפינלנד לא הוגשה עדיין בקשה להסגרה רשמית. דובר משרד המשפטים בהלסינקי, [illegible] טאימיסטו, משוכנע כי במידה וליפקינד מתגורר בישראל, לא יווצרו קשיים בהקשר להסגרתו.

חוליו איגלסיאס הגיע לשלוש הופעות בישראל

חוליו איגלסיאס, המלך הנצחי של השמאלץ והאבטיפוס של המאהב הלטיני המושלם, הגיע אתמול לארץ לשלוש הופעות. זהו ביקורו השלישי בארץ.

איגלסיאס הגיע ממונקו במטוס הפרטי, מלווה בבלונדינית יפהפיה אותה הציג כחברתו הנוכחית, דוגמנית מהולנד. עשר מעובדות המלון העניקו לו פרחים אדומים, והוא עלה מיד לסוויטה המלכותית, בה שוכנו לא מזמן ארנולד שוורצנגר, דיאנה רוס ואקסל רוז. אגב, דרישותיו של איגלסיאס היו צנועות, והוא הסתפק בסלסלה ענקית של פירות הארץ.

■ 15 אלף כרטיסים

איגלסיאס ישהה בארץ עד יום שישי. הערב יופיע בבריכת הסולטן בירושלים, מחר באמפיתיאטרון של קיסריה וביום חמישי, בפארק הירקון בתל־אביב. מפיק המופעים בארץ, זאב אייזיק, מסר שעד כה נמכרו כ־15 אלף כרטיסים להופעותיו של איגלסיאס בארץ.

היום אמור הזמר לסייר בירושלים, ונשקלת האפשרות להפגיש אותו עם ראש הממשלה.

טל פרי

מלך שירי השמאלץ. חולי איגלסיאס בפגישה עם עיתונאים
צילום: נאור רהב

המסעדה במרכז אבו־גוש הרסה כליל מפיצוץ בלוני־גז

המשטרה עצרה את בעל המסעדה בחשד שהצית את המקום כדי לזכות בדמי הביטוח ובכך גרם לפיצוץ

מאת יעקב גלנטי

מסעדת "אלוף הלאפה", בכפר הערבי אבו גוש שבמבואות ירושלים, נהרסה אתמול לפנות בוקר כליל, כתוצאה מפיצוץ עז שאירע בה. הפיצוץ נגרם, ככל הנראה, מהצתת בלוני גז. בעל המסעדה, רושדי טובחי אל רחמן, נעצר בחשד להצתתה.

אתמול סמוך לשעה 1:00 בלילה, החריד פיצוץ עז את הכפר הערבי אבו־גוש. מאות מתושבי הכפר שיצאו מבתיהם, גילו כי מסעדת "אלוף הלאפה" ומכולת הנמצאת בעיבורי הכפר סמוך למסגד, נהרסו לגמרי. קירות העסק ניזוקו באופן קשה, ככל הנראה כתוצאה מפיצוץ של בלוני גז ליד הקיר המפריד בין שניהם.

בחודשים האחרונים נפתחו באבו־גוש מספר מסעדות וחומוסיות חדשות שהתווספו למסעדת קרוואן הוותיקה ולחומוסיית אבו שוקרי המפורסמת. בכפר ישנם מאבקים קשים בין בעלי החומוסיות והמסעדות, וגורמים בכפר חששו שהפיצוץ אתמול הוא תוצאה של אחד מאותם מאבקים.

אנשי המשטרה שהגיעו למקום עם מכונית כיבוי ואמבולנסים, פינו את מאות התושבים שהתקבצו מול המסעדה השרופה, והחלו לבדוק מה גרם לשריפה. מחקירה ראשונית עולה כי המקום הוצת ואחר כך נהרס כליל כתוצאה מפיצוץ של בלוני גז. קיר המסעדה התרסק כולו לתוך חנות מכולת סמוכה והרס גם אותה.

בשעות הבוקר היותר מאוחרות עצרו שוטרי תחנת בית שמש את בעל המסעדה, רושדי טובחי עבד אל רחמן, בן 27, כחשוד בביצוע ההצתה. גורמים בכפר העריכו כי בשל התחרות הקשה בין בעלי המסעדות והחומוסיות באבו־גוש נקלע עבד אל־רחמן להפסדים שהביאו אותו לשרוף את המקום כדי לזכות בדמי הביטוח. אתמול הגיעו למסעדה שני שמאי ביטוח להעריך את הנזק, אך אם יוכח כי עבד אל רחמן הוא זה שהרס את המקום, ספק אם הביטוח יכסה את ההוצאות.

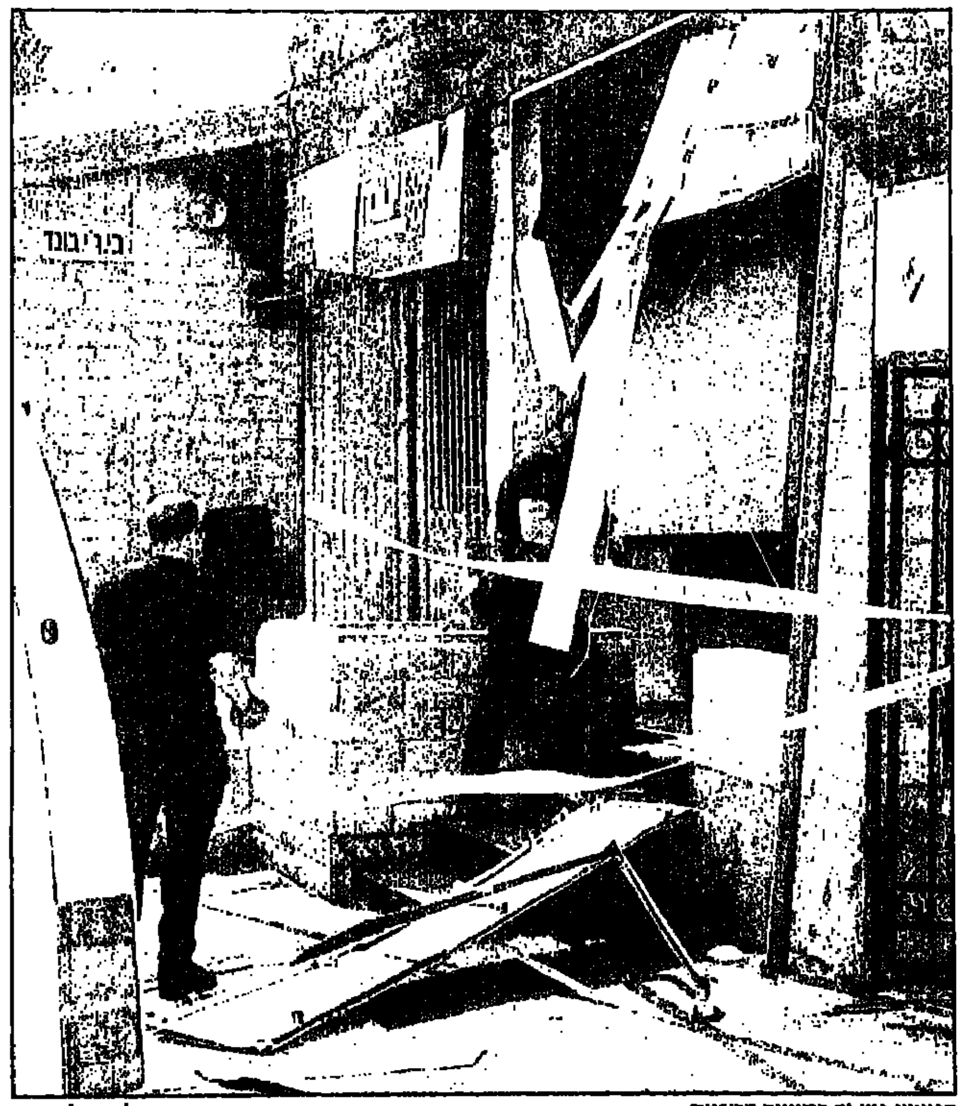
הפיצוץ פגע גם בחנויות השכנות
צילום: פלאש 90

האסיר חולה האיידס ישאר בביתו בתנאי מעצר

מאת שמואל מיטלמן

בית־המשפט העליון קיבל אתמול את בקשתו של נאשם חולה איידס, לעכב בשל מצבו המידרדר, את ביצוע העונש שהוטל עליו – חמש וחצי שנות מאסר – עד שיינתן פסק־הדין בערעור שהגיש לבית־המשפט המחוזי.

במקביל פנה האיש, שכבר החל לרצות את המאסר ושוחרר לביתו, לנשיא המדינה כדי שיעניק לו חנינה. האסיר, תושב פתח־תקוה בן 34, אמור היה להתחיל את ביצוע המאסר לפני כחודש וחצי, אולם בשל מחלת האיידס שהחמירה באחרונה, התקשה שירות בתי־הסוהר בקליטתו, והשופט החליט בהסכמת המדינה, לאפשר לו להמשיך לשהות בביתו בתנאי מעצר־בית.

בינתיים הסיר שירות בתי־הסוהר את התנגדותו לקלוט את האסיר בבית־חולים שבשליטתו, ובית־המשפט המחוזי החליט שלא להאריך יותר את עיכוב ביצוע העונש. האסיר נכנס לפני כחודש לכלא והוא שוהה במאסר בבית־החולים של כלא רמלה.

הרופאים ב"שיבא" איבחנו ליקוי נדיר – והצילו חיי חייל

מאת ישראלה שקד

טיפול מתאים לאחר איבחון מהיר של תופעה נדירה הצילו חיי חייל שהורדם בבית החולים שיבא, לצורך ניתוח.

המקרה אירע לפני מספר ימים, כאשר החייל שהיה אמור לעבור ניתוח לתיקון בקע במפשעה. הוא קיבל זריקת הרדמה, וכתוצאה מכך עלה חומו, הוא פיתח עוויתות וסימנים נוספים, המאפיינים מה שנקרא, "תסמונת יתר החום הממאיר", העלולה להיות קטלנית. החייל, שלפני ההרדמה עבר בדיקות, לא סבל מכל בעיות רפואיות אחרות.

"משעלה חומו של החייל והוא לקה בעוויתות, התחלנו לטפל בו בתרופה המכונה דנטרולן, ומייד חל שיפור במצבו והוא עבר את הניתוח בהצלחה", סיפר פרופ' עוזיאל פרל, מנהל מחלקת ההרדמה בבית החולים.

בבדיקות שנערכו לבני משפחתו של החייל נמצא שגם אחותו סובלת מהתסמונת, והשניים צוידו במסמך רפואי מתאים במידה ויזדקקו להרדמה לצורך ניתוח בעתיד.

"מדובר בתסמונת נדירה יחסית ותורשתית, המופיעה אצל אנשים בריאים בזמן הרדמה כללית, וניתן לאבחן אותה רק בביופסיה של שריר הלב", אומר פרופ' פרל. כדרך כלל, הלוקים בתסמונת זו הם חולים שפיתחו כבר סימנים של יתר חום גבוה בעת הרדמה קודמת, קרובי משפחה של אנשים הלוקים בכך, קרובי משפחה של חולים שנפטרו בניתוח, כנראה כתוצאה מהתסמונת, חולים שסבלו בעבר ממכת חום, וחולים במחלות שרירים מסוימות.

מחלקת ההרדמה בבית החולים שיבא היא המרכז היחיד היום בארץ המבצע בדיקות לאבחון תסמונת זו והמייעץ ללוקים בה.

כושר כשר

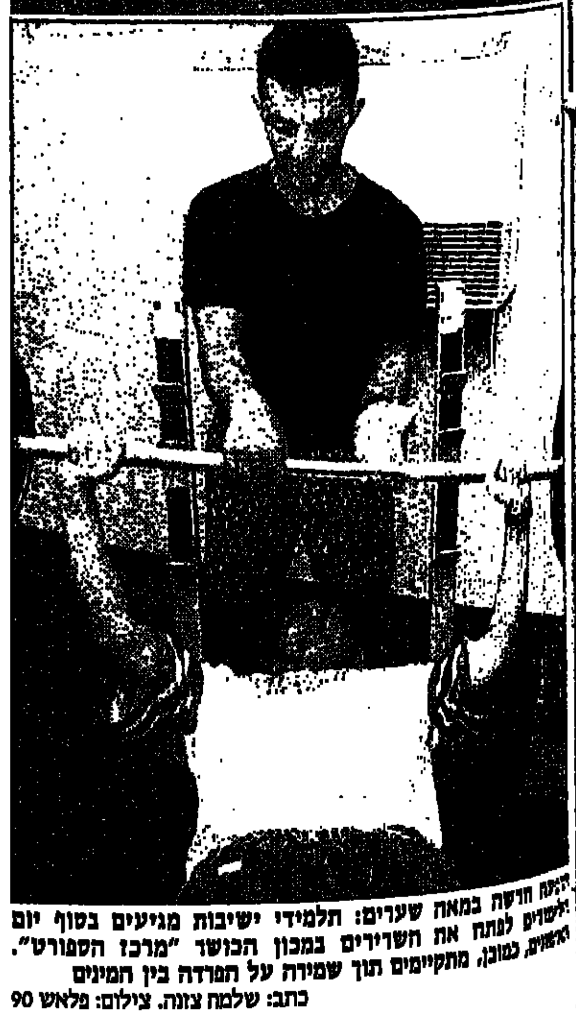
[illegible] חדשה במאה שערים: תלמידי ישיבות מגיעים בסוף יום לימודים לפתח את השרירים במכון הכושר "מרכז הספורט". האימונים, כמובן, מתקיימים תוך שמירה על הפרדה בין המינים
כתב: שלמה צזנה. צילום: פלאש 90

חנות המין אידגנה מופע חשפנות – אולמרט הורה לסגור

ראש עיריית ירושלים, ח"כ אהוד אולמרט הורה אתמול בערב לסגור את חנות המין בה מתבצע מופע חשפנות.

החנות הוסיפה לפני מספר שבועות לשירותיה גם מופע חשפנות, ללא שביקשה רישיון מהעיריה. בסוף השבוע התפרסמה במקומון כתבה על המופע, שעוררה עניין רב.

"לעסקים מסוג זה אין מקום בעיר", קבע אולמרט והורה ליועץ המשפטי של העיריה לבדוק כיצד לסגור את המקום.

בעיריית ירושלים מציינים, כי לאחר בדיקה נמצא שלמקום לא היה רישיון לעסק.

עתי"ם

עובד המטבח חיבר את מכשיר הגריל – והתחשמל למוות

מאת דני ברנר

צעיר ערבי מכפר רומאנה התחשמל למוות במסעדה בה עבד.

קייס אבו ג'מיס, בן 21 מכפר רומאנה שבגליל התחתון, הגיע לעבודה, חיבר מכשיר גריל לחשמל, ולפתע התמוטט כתוצאה ממכת חשמל עזה.

לצוות הרפואי שחש למקום, לא נותר אלא לקבוע את מותו. משטרת נצרת ומשרד העבודה פתחו בחקירה. החשד הוא כי התאונה אירעה כתוצאה מרשלנות בהתקנת מכשירי החשמל.

הופגז בניין הקהילה היהודית בסראייבו

מאת יואב לימור
סופר מעריב בלונדון

בניין הקהילה היהודית בסראייבו נפגע בשבת בבוקר בהפגזת מרגמות של הכוחות הסרבים בבוסניה. מדיווחים שהגיעו אתמול מסראייבו עולה, כי למרות שכמה אנשים שהו בבניין בעת ההפגזה, איש מהם לא נפגע, אך לבניין נגרם נזק רב.

הפגיעה העיקרית היתה בקומה הראשונה של הבניין. חורים גדולים נפערו בקירות החיצוניים וקווי החשמל והטלפון נפגעו. כתוצאה, אי אפשר היה ליצור אתמול קשר טלפוני עם הקהילה היהודית בסראייבו והקשר התנהל באמצעות משדרי רדיו.

ראשי הקהילה דיווחו כי ההתקפה יצרה פאניקה בקרב היהודים, החוששים להגיע לבניין. "אנשים מפחדים מאוד", אמרו, "עד עתה הצלחנו לעבור את המלחמה מבלי להיפגע, אבל עכשיו הפגזים הגיעו גם אלינו".

אתמול ניסו ראשי הקהילה לדאוג לשיפוץ מיידי של הבניין, בו מחלקים ליהודים תרופות ומזון. כבר בבר נעשו נסיונות לדאוג גם ליהודים שחששו לצאת מבתיהם.

■ חוששים למות ברעב

בסוף השבוע הועבר לידי ראשי הקהילה סכום כסף גדול במזומן, כדי שיוכלו לקנות מזון בשוק השחור. מלאי המזון של הקהילה הידלדל מאוד בחודשים האחרונים, ועלה חשש שהיהודים ימותו ברעב.

אתמול הדגישו ראשי הקהילה כי הכסף שהועבר הוא רק "פתרון זמני", והתחננו כי יופעל לחץ על הסרבים שיאפשרו לשיירות סיוע להיכנס לעיר הנצורה.

עולים על המסלול

בנתיבי איילון הסתיימה הרחבת הקטע שבין מחלף גלילות למחלף ההלכה ומעתה יהיו בו 3־4 נתיבים. התנועה החלה לזרום במסלול המורחב לאחר טקס חגיגי במחלף רוקח, במעמד שר התחבורה ישראל קיסר וראש עיריית תל־אביב רוני מילוא צילום: קוקו

הלילה: צלילה ראשונה אל ה"מינרל דמפייר" לחיפוש אחר נעדרים

מאת יונתן הללי

צוללנים ישראלים יצללו הלילה (לפי שעון ישראל) לראשונה אל האניה הטבועה "מינרל דמפייר", בים סין המזרחי, וינסו לאתר בתוכה נעדרים.

18 צוללנים יצללו במשך 18 שעות ביממה. עשר השעות הראשונות יוקדשו למציאת נעדרים. רק לאחר מכן ייעשה נסיון לשלוף את ה"קורס ריקורדר" (תואם הקופסה השחורה).

הצלילות הראשונות ייעשו לאחר ששתי אניות־אם עגנו מעל האניה, השקועה בעומק 83 מטרים מתחת לפני הים. הצוללנים מצויידים במסות מדוייקות של מבנה האניה ושל הפתחים דרכם ניתן להיכנס לתוכה.

אתמול התברר כי האניה הקוריאנית "האנג'ין מדראס" פגעה במינרל דמפייר באיזור המשמש למעשה כמגורי הימאים. כמו כן נתגלו מספר פגיעות במרכז האניה, אך לא ברור אם מדובר בפגיעות כתוצאה מההתנגשות או פגיעות שנגרמו מאוחר יותר.

■ הליך זיהוי מהיר

חדר המצב הפועל בישראל ימשיך לעבור סביב השעון ומייד כשיקבל מידע על מציאת גופות, יתבצע הליך זיהוי מהיר, כדי לבדוק אם מדובר באחד משבעת הימאים הישראלים הנעדרים. בכל מקרה, חוקר של משטרת ישראל אמור לסייע בזיהוי, לאחר שקיבל נתונים מדוייקים על כל הימאים הישראלים שהיו על האניה.

[illegible] לשלום [illegible] שוחררה ממעצר בית לאחר 6 שנים

סקרנים ומברכים התגודדו ליד ביתה ■ אמש נפגשה עם נציגי האופוזיציה

אונג סאן סו צ'י. התקוממות בלתי אלימה

הממשל הצבאי של בורמה שיחרר אתמול את מנהיגת האופוזיציה אונג סאן סו צ'י ממעצר הבית בו היתה נתונה, במשך כמעט שש שנים, מאז שדוכא נסיון ההתקוממות בראשו עמדה.

סו צ'י, שמלחמתה בחונטה הצבאית זיכתה אותה בפרס נובל לשלום, עמדה לסיים את ריצוי שש שנות מעצר הבית שלה בסוף השבוע הבא. בשבוע שעבר הודיעו מנהיגי החונטה הצבאית, שלא ישחררו אותה אפילו יום אחד לפני המועד, 19 ביולי. באחרונה הידקו השלטונות את הרסן ושחרורה של סו צ'י, שנשארה מחוייבת לדמוקרטיה, עשוי היה לגרום להם לבעיות מיותרות.

למרות זאת, בא אתמול לביתה, שלחוף האגם בראנגון, ראש שירותי המודיעין, הקולונל קיאן ווין, והודיע לה כי הממשלה החליטה לבטל את מעצר הבית ללא תנאים.

אף כי לא נמסר על שחרורה ברדיו או בטלוויזיה, התגודדו סקרנים ומברכים מול ביתה של סו צ'י אתמול. לפנות ערב הורשו מנהיגי מפלגתה להיכנס לבית, אך נציגי העיתונות נותרו בחוץ.

הצבא השתלט על בורמה ב־1988, אחרי שהרג מאות אנשים במטרה לדכא את ההתקוממות הדמוקרטית. סו צ'י נעצרה שנה לאחר מכן, לאחר שעמדה בראש התקוממות בלתי אלימה.

מאז שהושמה במעצר בית, ב־20 ביולי 1989, לא יצאה סו צ'י, בת 50, מביתה ואיש כמעט לא נכנס לשם, מלבד המשפחה הקרובה: בעלה, מייקל אריס, פרופסור באוקספורד, ושני בניה, חיים באנגליה.

סוכנויות הידיעות

תנועת הרכבת התחתית בניו־יורק שותקה בעקבות פיצוץ בצינור מים

הרחובות הוצפו בשמונה מיליון ליטר מים ■ קווי גז, טלפון וחשמל ניזוקו

מאת יצחק בן־חורין
סופר מעריב בניו־יורק

יומיים לאחר שאנשי רשויות המים בניו־יורק הודיעו על ירידה מדאיגה במיפלס המאגרים וביקשו מן התושבים לחסוך במים, התפוצץ צינור בן 102 שנה העובר מתחת לטיימס סקוור במרכז מנהטן ושטף את שדרת ברודווי בשמונה מיליון ליטר מי שתיה.

המים הציפו רחובות, חדרו למחילות הרכבת התחתית ושיתקו את תנועת הרכבת התחתית בשדרה השביעית – עורק תחבורה מרכזי – למשך יממה.

זהו אחד האירועים החמורים בתולדות העיר. למרבה המזל, הוא אירע בחמש וחצי בבוקר ואיש לא נפגע מפיצוץ הצינור. טיימס סקוור והאיזור שסביבו כוסה בבוץ. המים הציפו את רציפי הרכבת התחתית עד רחוב 14 (מרחק של 25 בלוקים ממקום הפיצוץ) והגיעו לגובה שלא איפשר את פתיחת קרונות הרכבת.

כמות המים, הדומה לזו שיש בעשר בריכות שחיה אולימפיות, שטפה קווי גז, חשמל וטלפון וגרמה להפרעות קשות ב־3,700 בתים ובתי עסק.

עובדי העיריה סגרו אתמול את איזור טיימס סקוור לתנועה ובתמונה שכמו נלקחה מן הסרט "תעלת בלאומילך", הביאו למקום קומפרסורים וכלי עבודה כבדים והחלו לקרוע בכיכר. המים נשאבו, הבוץ נוקה והצינור הרקוב הוחלף.

בת 13 הוכתה למוות במצרים כי הסירה את הרעלה ביום חם

משטרת מצרים חוקרת את נסיבות מותה של נערה בת 13, שהוכתה במשך שעות, בהוראת מנהיג מוסלמי פונדמנטליסטי, משום שחשפה את פניה בציבור. קציני משטרה מסרו אתמול לכתבים כי המנהיג, רעייתו והוריה של הנערה נעצרו.

עיתונים במצרים דיווחו כי הנערה, סמאר עומר א־דין יוסף מתה, בביתה, בכפר הנימצא 110 ק"מ צפונית לקהיר. משפחתה שייכת לכת קיצונית, בראשותו של מוחמר אקיל, המכנה עצמו "נסיך".

■ "המלקות - כדי להילחם בשד"

אקיל קבע כי בנערה נכנס שד, לאחר שאחיה סיפר לו שהסירה את הרעלה שלה ביום חם. "נתתי הוראה להלקות אותה, כדי להילחם בשד שנכנס בה", אמר אקיל.

לדברי המשטרה היתה הנערה נעולה בביתה קרוב לחודש, כשאמה ואשתו של אקיל מצליפות בה בשוט ומכות אותה. בסופו של דבר, על פי החשד, חנקו אותה. באחד העיתונים צוטטה האם באומרה שאינה מרגישה אשמה על שהוכתה את בתה למוות, כי היתה זו הוראתם של המנהיג ואשתו. "אני אשה מאמינה, ואלוהים הורה לי את המעשה הנכון", אמרה.

הכת המוסלמית, שאימצה את הפרשנות הקיצונית של הקוראן, טוענת כי הוראותיה עולות בקנה אחד עם אלה שהיו נהוגות בימי הנביא מוחמד. חברי הכת גם תומכים בעליית משטר מוסלמי במקום ממשלתה החילונית של מצרים כיום.

א.פ.

אוסטריה תחזיר ליהודים אוצר אמנות שהוחרם בשואה

מאת הלן חזן
סופרת מעריב בווינה

אוסטריה תחזיר לידי הקהילה היהודית בווינה את מה שנשאר מאוצר אמנות בן אלפי ציורים, שהוחרמו מיהודים בתקופת השואה. באיחור של כ־50 שנה, עומד להיסגר אחד הפרקים המביישים בתולדותיה של אוסטריה המודרנית.

בתום מלחמת העולם השניה מסרו בנות הברית לאוסטריה 8,000 ציורים שנשדדו ממשפחות יהודיות באוסטריה והועברו לידי הנאצים. הוראת בנות הברית היתה ברורה: אוסטריה חייבת להחזיר את הציורים למשפחות מהם נגזלו, או ליורשים.

ממשלת אוסטריה העבירה מיד את הציורים למנזר מאוארבך, שם מוחזקים מרביתם עד היום. לא נעשה כל מאמץ רציני לחפש את הבעלים או היורשים. מאידך, הוזמנו המוזיאונים האוסטריים – ויש אומרים: שלא רק המוזיאונים – לבחור את הציורים הטובים ביותר, ולקחת אותם.

היום כבר אי אפשר לדעת כמה ציורים בדיוק נעלמו, וכמה באמת הועברו למוזיאונים שונים. יתרה מזו, כאשר נשאל היינץ פישר, יו"ר הפרלמנט האוסטרי ובעבר שר החינוך והתרבות, מדוע הועברו הציורים למוזיאונים, הוא השיב שהדבר נעשה מפני שהציורים בין כה וכה שייכים לעם האוסטרי כולו.

ועדת הכספים של הפרלמנט האוסטרי החליטה בשבוע שעבר להפקיד ביד את הציורים שנותרו לידי הקהילה היהודית בווינה, שתנסה למצוא את היורשים החוקיים. מומחים מעריכים את שווי הציורים בכשישה מיליון דולר.

גל מחאה עולמי נגד צרפת בעקבות ההשתלטות האלימה על ספינת גרינפיס

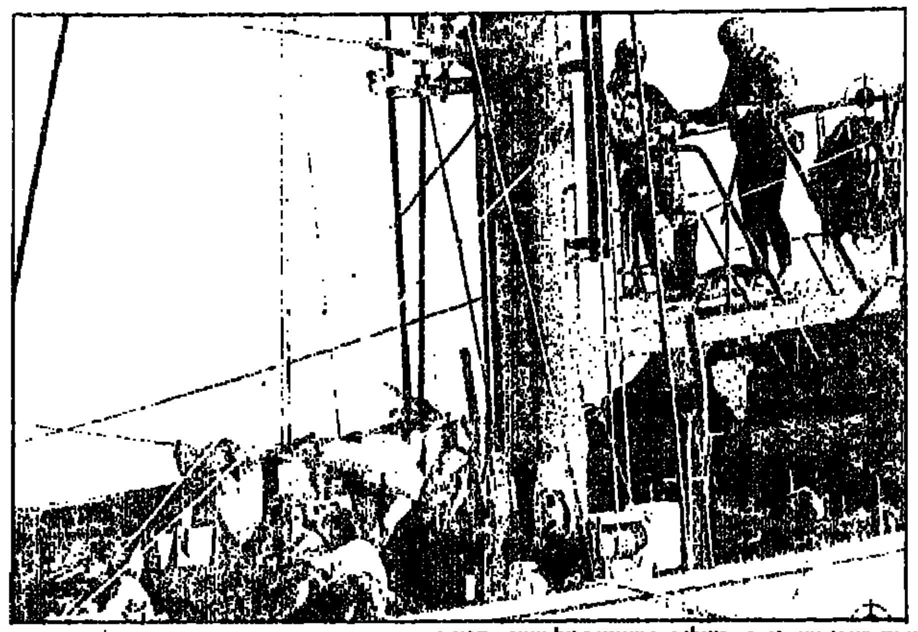

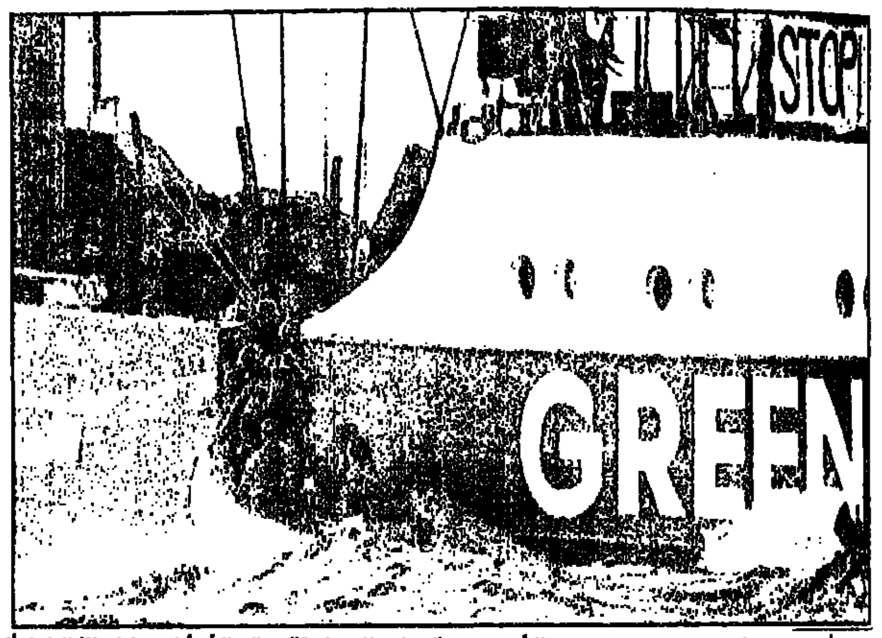

מימין: לוחמי הקומנדו הצרפתיים פושטים על הספינה "ריינבו וואריור 2". משמאל: לאחר ההסתערות, הלוחמים הצרפתים, פניהם רעולות, משגיחים על צוות הספינה צילומים: א.פ.

מאת מרדכי חיימוביץ
סופר מעריב בפאריס
וסוכנויות הידיעות

שני פעילים של ארגון "גרינפיס" הצליחו אתמול לטפס על ציוד הקידוח באתר הניסויים הגרעיניים של צרפת, באטול מורורואה, בדרום האוקיינוס השקט. "אפשר לומר שהשגנו את מטרתנו", אמר חבר הארגון בניו־זילנד, מייקל זיאבו. לדבריו, שלטונות צרפת הבחינו ככל הנראה בשני הפולשים, והם עושים מאמצים לסלק אותם.

ברחבי העולם, ובמדינות האיזור בפרט, הובע אתמול זעם רב על השתלטות לוחמי הקומנדו הצרפתים על ספינת גרינפיס, ריינבו וואריור 2, ששייטה ליד האי. מהדורות החדשות במדינות האיזור נפתחו בתמונות של אנשי צוות הספינה נחנקים מהגז המדמיע שהותז בפניהם.

פורום 15 מדינות דרום האוקיינוס השקט גינה בחריפות את התקיפה. "זה היה שימוש פרוע בכוח, נסיון אומלל להגן על החלטה מעוותת", אמר סגן שר החוץ של אוסטרליה. שגריר צרפת באוסטרליה זומן למשרד החוץ להסביר את הפעולה, ופקיד רשמי אמר כי יקשה עליו להסביר מדוע הוזנקו 150 לוחמי קומנדו כדי להתגבר על 30 מפגינים. גם בניו־זילנד זומן השגריר הצרפתי לפרלמנט.

אלפי מפגינים שוחרי איכות הסביבה יצאו לרחובות במדינות אמריקה הלטינית. בבון, בלונדון, בדאבלין ובוושינגטון הוצבו משמרות מחאה מול שגרירויות צרפת.

גם בצרפת עצמה ביקרו הסוציאליסטים והירוקים את ההחלטה לחדש את הניסויים הגרעיניים ואת ההשתלטות על הספינה, אך ראש הממשלה, אלאן ז'ופה, אמר כי צרפת תמשיך לעשות הכל כדי שיכובד החוק.

אורחים בגרמניה הכריזו חרם על מוצרים מצרפת

מאת גד שמרון
סופר מעריב בבון

"שנאפס במקום קוניאק, יין מוזל במקום בורדו", היתה קריאת הקרב של ברודר דרוים, בעל מסעדה בהמבורג, שיזם חרם על מוצרים צרפתיים. "במסעדתי, אין יין צרפתי", מכריז [illegible] שלושים במסעדות ובמלונות, "בעקבות השתלטות הצי הצרפתי על אניית גרינפיס המצטרפים לחרם על מוצרים צרפתיים". בלקוחות סבורים שהחרם הספונטני יפגע ביצוא הצרפתי, בעיקר בגלל המשמעות העצמית של הצרכנים הגרמנים.

בחוגי האופוזיציה בגרמניה ובמפלגת השלטון גובר הזעם על שתיקתה של הממשלה מול החלטת צרפת לחדש את הניסויים הגרעיניים. "קוהל ושר החוץ קינקל ממהרים להביע את דעתם בכל סכסוך קטן בעולם, אבל כאן, כשחושש לפגוע ביחסים ההדוקים עם פאריס, הם שותקים", אומרים הסוציאליסטים.

חדש ב"גזית"
0% ריבית
פג'ו חדשה בתוכנית תשלומים ללא תקדים.
50% ממחיר הרכב ב־0% ריבית.
לתקופה של שנתיים רק ב"גזית" 03-6968118.

גזית ליסינג לרכב מציעה פג'ו 605 בתוכנית תשלומים בתנאים ללא מתחרים. נכנסים עכשיו לאולם התצוגה של "גזית" ובוחרים פג'ו חדשה.
* המבצע עד גמר המלאי.
גזית ליסינג לרכב
דרך השלום 1, ת"א טל. 03-6968118, 04-621243

הרצליה: 09-587111
נתניה־חדרה: 09-828770
ירושלים: 02-612333
ראשל"צ־רחובות: 08-400242
חיפה והקריות: 04-422888
אריאל: 03-9368506
בני ברק: 03-6196476
נטלי שרות מנויים פרטי לניידות טיפול נמרץ לב

במלאות שלושים לפטירת יקירנו
שלום סופר
ז"ל
נעלה לקברו לאזכרה וגילוי מצבה ביום חמישי, 13.7.95, בשעה 18:00,
בבית העלמין בגדרה.
תורתנו נתונה לכל מנחמינו
בכתב ובעל-פה.
המשפחה

לאילן קרמון,
קיבוץ הסוללים
אתך באבלך על מות האב
בנימין
ז"ל
איגוד משקי עופות

"צוות"
אגודת גימלאי
שרות הקבע בצה"ל
אבלים על מותו של חברנו
רס"נ
דוד ישראל
ז"ל
קרית ים
ומשתתפים בצער המשפחה

לאילן כרמון
משתתפים בצערך על פטירת אביך
בנימין כרמון ז"ל
אביק תוצרים וטרינריים בע"מ
שיאון שיווק מוצרים וטרינריים בע"מ

למשפחת מקלאוד
אתכם באבלכם הכבד
על מות
רוני ז"ל
מהחברים לעבודה

לרחל מבורך
משתתפים בצערך במות
אביך ז"ל
אביאל אסף – א.א.
סוכנות ביטוח

לגדי גרמאי
משתתפים בצערך על מות
אביך ז"ל
איגוד לשכות המסחר
ההנהלה והעובדים

מודעות אבל
ל"מעריב"
ניתן למסור בסניפים הבאים:
סניף "מעריב" תל-אביב
בטלפון 03-5632269, 03-5632111
סניף "מעריב" חיפה
כל יום עד השעה 18.00
בטלפון 04-673254/6
סניף "מעריב" ירושלים
כל יום עד השעה 17.00
בטלפון 02-251151
סניף-"מעריב" באר שבע
כל יום עד השעה 19.00
בטלפון 07-237553
סניף "מעריב" עפולה,
הגליל והעמקים
בטלפון 06-528034

למשפחת בן-דב
אתכם באבלכם הכבד על מותה ללא עת
של חברתנו
דבורה בן-דב ז"ל
"דלק"
ההנהלה והעובדים

דחף
דיזנגוף 118
03-5246363
אלנבי 123
03-5604433
לבעלי כרטיסי אשראי ב-3 תשלומים
ירושלים 02-256335
חיפה 04-676666
תל-אביב 03-5601001
מודעות אבל מעריב
24 שעות חיוג חינם
177-022-1516

הרשות המשותפת לחינוך יהודי ציוני
המחלקה לחינוך ולתרבות יהודיים בגולה
למשפחת בירן
אתכם באבלכם הכבד במות
שלמה בירן ז"ל
שליח המוסדות הלאומיים למקסיקו-סיטי
איש חינוך ותרבות
הלוויה תצא ביום ד', י"ד בתמוז תשנ"ה, 12.7.95, מבית המנוח, רח' קרן היסוד 38, רמת השרון, בשעה 10.00 בבוקר בדרכה אל בית העלמין רמת השרון (החדש), צומת מורשה.
הרב יוסף ורניק
ראש המחלקה לחינוך ולתרבות יהודיים בגולה
צוות עובדי המחלקה ומשפחת השליחים

הסוכנות היהודית לארץ ישראל
המחלקה לעליית ילדים ונוער
משפחת עליית הנוער המומה ומזועזעת ממותו בשליחות לאומית של חברה לעבודה
שלמה בירן ז"ל
מורה, מחנך ואיש מוסיקה
ומשתתפת בצער המשפחה
ראש המחלקה לעליית הנוער
המנכ"ל, ההנהלה
וצוות העובדים

אקו"ם
אגודות קומפוזיטורים, מחברים
ומו"לים למוסיקה בישראל
אבלה על מותו הטראגי של המוסיקאי
שלמה בירן (בירמן) ז"ל
ומשתתפת באבלה הכבד של המשפחה

ביום חמישי, ט"ו תמוז תשנ"ה, 13.7.95,
יערך טכס גילוי המצבה על קברו של
ערן כהן ז"ל
נתכנס בבית העלמין בדגניה א',
בשעה 16.00.
המשפחה
ובית דגניה

לצבי הרמן, שלומית, אילן וליאת
השתתפותנו העמוקה באבלכם
על מות הרעיה והאם
אסתר ז"ל
הבנק הבינלאומי הראשון
לישראל בע"מ, סניף הכרמל חיפה
אהרן אלי – מנהל
וצוות העובדים

הטכניון
מכון טכנולוגי לישראל
הפקולטה להנדסת תעשייה וניהול
משתתפת בצערו של
פרופ' משה פולטשק
על מות
אמו ז"ל
ומביעה תנחומים למשפחה

מודעות אבל 24 שעות
מעריב
בכרטיסי אשראי
177-022-9977

בצער רב אנו מודיעים על פטירתו של
בעלי אבינו וסבנו היקר
יוסף זרמסקי
ההלוויה תתקיים היום, יום שלישי, י"ג תמוז תשנ"ה, 11.7.95, בשעה 11.30 בבית העלמין הירקון (כביש חוצה שומרון).
אבלים:
אשתו: זלדה
בנו: צבי זמורה וב"ב
בתו: דבוריק פלד וב"ב

לחברנו צביקה זמורה ומשפחתו
קבל תנחומינו במות אביך
יוסף זרמסקי ז"ל
בית גשר הזיו

במלאות שלושים לפטירתו של חברנו
פיני פלצר ז"ל
העלייה לקבר מחר, יום רביעי, י"ד בתמוז תשנ"ה, 12.7.95, בעין חרוד מאוחד, בשעה 17:00.
לאחר מכן תיערך הרצאה במועדון חברים בעין חרוד איחוד.
המשפחה
ובית עין חרוד איחוד

ליו"ר הדירקטוריון
מר ויקטור מדינה
משתתפים באבלך על פטירת אבי המשפחה
ניסים ז"ל
מן השמים תנוחמו
בנק המזרחי המאוחד
ציבור העובדים, הדירקטוריון וההנהלה

לאברהם דסקל ולמשפחתו
השתתפותנו בכאבכם עם פטירת
הרעיה והאם
חנה דסקל ז"ל
חברי קיבוץ גשר

אגודת יורדי ים זבולון ישראל
למשפחת לבל
משתתפים בצערכם על פטירתו של
אלימלך
ותיק האגודה, מראשוני זבולון
יהושע חימוביץ,
יו"ר והנהלת זבולון

אגודת יורדי ים זבולון ישראל
למשפחת אילן
משתתפים בצערכם על פטירתו של
רב חובל ## ראובן אילן
יו"ר זבולון חיפה
יהושע חימוביץ,
יו"ר והנהלת זבולון

מודעות אבל בפרסום ישיר
ל- מעריב
177 022 7383

אוהבת וחיי
דליה לפידות (גיל)
אינגה
הלוויה מתקיימת בלונדון היום, יום שלישי, 11.7.95, י"ג בתמוז תשנ"ה.
בעלה: זרי (לונדון)
הוריה: אביבה ויעקב גיל (ת"א)
והמשפחה

במלאת שלושים למותו של
רן נאור
ז"ל
יתקיים טקס אזכרה וגילוי מצבה
ביום חמישי, ה-13 ביולי בשעה 11.00 בבוקר,
בבית העלמין הצבאי בקרית שאול
המשפחה

לויקטור מדינה, יו"ר בנק המזרחי
אתך באבלך הכבד על מות אביך
ניסים ז"ל
סמי עופר
מוזי ורטהים
יולי עופר

לאבי גרין ומשפחתו
אתכם באבלכם על מות
יצחק גרין ז"ל
רבד בע"מ
ההנהלה וצוות העובדים

משתתפים באבלה של
משפחת שנער
על מותו של
יהודה שנער
נשיא חברת לוגנט
ההנהלה והעובדים

קבלת מודעות אבל למעריב
177-022-3888
עד חצות
קבלת מודעות אבל מעריב
177-022-8383

משרד הפנים העביר מיליון שקל – סיוע ראשוני לישובים שנפגעו בשריפה הגדולה
23 קראוונים הוצבו עד כה בשטח שניזוק; שישה נוספים יובאו בימים הקרובים ■ חברת החשמל ובזק מסיימות את תיקון הנזקים

מאת שלמה צונה

בהוראת ראש הממשלה התכנסה אתמול הוועדה הבין-משרדית לסיוע לנפגעי הישובים שורש ונווה אילן.

בראש הוועדה עומד מנכ"ל משרד ראש הממשלה, צבי אלדרוטי. מטרת כינוסה אתמול, לקבל דיווח על הפעולות שנקטו משרדי הממשלה השונים עד כה, בעקבות השריפה בשורש ובנווה אילן.

■ **תקנים לעובדים סוציאלים**

עד כה העביר משרד הפנים מיליון שקלים למועצה האזורית מטה יהודה, במענה על צרכים מידיים. 23 קראוונים הוצבו בינתיים בשטח הניזוק ושישה נוספים יובאו בימים הקרובים.

שרת העבודה והרווחה הקצתה תקנים לעזרה סוציאלית ליישובים והנחתה את אנשיה לגבש דרכים לסיוע לשיקום מועדון הקשישים והפעוטון בשורש.

חברת החשמל ובזק מסיימים בימים אלה את תיקוני הנזקים. בסיכום הישיבה החליט מנכ"ל משרד ראש הממשלה על הקמת ועדת משנה בראשות מנהל אגף האכלוס במשרד השיכון. על הוועדה הוטל לגבש המלצות לסיוע של משרדי השיכון, האוצר והחקלאות בשיפוץ הנזקים.

המנכ"ל אלדרוטי הנחה את נציגי המשרדים להגיש סיוע מירבי וביקש לבדוק את מצב הפוליסות הפרטיות בישובים.

בתי ההארחה בשורש ובנווה אילן חזרו לפעילות רגילה, קלטו קבוצות וקיימו אירועים וחתונות בגני האירועים שלהם.

הבהרה

דפנה טל היא המעצבת של שני התכשיטים שהופיעו אתמול בצילום בעמוד 20 של מעריב, ולא כפי שנכתב בטעות בכיתוב לצילום.

אהוד אולמרט: הפלשתינים מנסים להשתלט על נכסים במערב ירושלים

מאת יהודה גולן ועתי"ם

ראש עיריית ירושלים, אהוד אולמרט, מסר, כי העביר אתמול לידי רבין מסמכים על חדירה, כדבריו, של הרשות הפלשתינית לתחום הנכסים במערב ירושלים.

אולמרט, שהשתתף בדיון בתוכנית פופוליטיקה בטלוויזיה, הציג מיסמך, שלפיו נחתם לפני חודש הסכם בין ארבעה אנשים, ביניהם ג'מיל איטאריפי, בכיר ברשות הפלשתינית. ההסכם מעניק יפוי כוח לרשות לנהל מאבק ולפנות לבתי דין בינלאומיים, כדי לקבל את הבעלות על מחנה אלנבי ("כרם אלבקעה") במערב העיר.

בייפוי הכוח שהועבר לעראפת מצוין במפורש, כי ארה"ב מתכוונת להקים במתחם את שגרירותה המיועדת. בחוזה צוין, שהשטח שייך לגורמים פלשתינים.

■ **חברת קש**

כן הצביע אולמרט על ניסיון לרכוש 36 דונם בבית חנינא באמצעות חברת-קש, ועל פנייה של הממונה על מערכת החינוך הפרטית במזרח ירושלים לרשות הפלשתינית, כדי לקבל מימון.

המשורר דן אלמגור, שהשתתף בדיון, תקף בחריפות את ראש העיר. הוא טען, כי דבריו אופייניים לסנטור האמריקני מקארתי ולקו-קלוקס-קלן, וכי מעשי נבלה נעשים בשמו כלפי תושב מזרח ירושלים.

אולמרט דחה את מה שכינה "ההתנפלות גסת הרוח והאלימה" מצד המשורר, ואמר: "אלה דברי טירוף של אדם לא מאוזן".

עיתון גרמני: "נמצא האמצעי לצמיחה מחדש של השיער"

מגזין החדשות הגרמני "פוקוס" מדווח שמדענים הצליחו למצוא את האמצעי לצמיחה מחדש של השיער. "פתחנו את הדלת והוכחנו שזה אפשרי", אומר רוברט הופמן, ביולוג וחוקר סרטן שטוען כי הצליח למצוא את הפתרון לבעיה שמציקה למיליונים. הופמן מסרב לגלות פרטים על המצאתו מתחום ההנדסה הגנטית ומסתפק בציון העובדה כי מדובר בהחדרת ליפוסומים – כדורי שומן קטנים – לתוך התאים הפגועים של השיער. הופמן מדגיש כי יעברו לפחות חמש שנים עד שהתכשירים יוצאו למכירה.

גד שמרון

בצער רב אנו מודיעים על פטירתו של
בעלי, אבינו ואחינו
יהודה שנער
הלויה תתקיים היום, יום שלישי, י"ג בתמוז תשנ"ה, 11.7.95, בחיפה
על מועד הלויה נא להתקשר בטל: 06-582911
יושבים שבעה בקיבוץ עין הנצי"ב.
אבלים: אשתו: אילקה
ילדיו: רן וגלי
אחיו: נועם שנער וב"ב
אורי שנער וב"ב

אמש בפסטיבל
עירית שמגר
אנתרופולוגיה וחלומות

דגל תוניס נתלה אתמול בסינמטק ירושלים עם שאר הדגלים, לכבוד הסרט התוניסאי, "סנוניות לא מתות בירושלים" – של הבמאי רידהא בהי, שהגיע לפסטיבל הסרטים. הסרט יוקרן היום בהקרנה מיוחדת. זהו סיפורם של פלסתינים ויהודים בירושלים כיום.

אתמול הוקרנו שני סרטי תעודה במסגרת תחרות וולגין. הראשון "בישעה – מבחן האש הנורא" של אליה סידס ונירה שרמן-סידס, על "מכונת האמת" הבדווית. אנשים המואשמים בפשעים איומים וטוענים לחפותם, עוברים מבחן בברזל מלובן.

ערכו של "בישעה" הוא אנתרופולוגי, והוא יתאים לערוצים החינוכיים בטלוויזיה. אין זה סרט היוצר מעורבות או עניין עם גורל גיבוריו, אלא סיפור על עולם מוזר ומנהגים מוזרים של שבטים מרוחקים.

עוד הוקרן אתמול הסרט "שני מטר מן הבית", של אורי ענבר. ענבר, המשרת במילואים ברמת הגולן, לקח עימו מצלמה וצילם חמישה מחבריו הטובים, כולם תושבי הגולן, היוצאים מדי שנה לשירות מילואים משותף ברמה.

ענבר בנה את סירטו מפרקים ונתן להם שמות: חלוצים, מתיישבים, מתנחלים ועוכרי האומה, כדי לתאר איך הידרדר דימוי חושבי הגולן בקונסנזוס הישראלי.

עם זאת, הוא לא יצר מנשר פוליטי, אלא תיאר חמישה גברים שכל אחד מהם הביא את אישיותו, את אהבותיו, את חלומותיו ואת הקושי לעזוב בית אחרי עשרים שנה.

לטליה ומני, רונית וענת הירש
ולכל בני המשפחה
אתכם אנו ביגונכם על מותה הטראגי בטרם עת של
נטלי
ברכה ודב אופיר
עפרה וגבי אמיתי
איילה ובני אריאלי
רעיה וגידי אשל
אירית ואהוד דרבסקי
תמי ואתי טייבר
נורית ורודו צוקרמן
ריקי ודניאל ציק
נאוה ואיציק קלינגר

נאסר השימוש במכשירי קשר וטלפונים סלולאריים בבתי חולים

מאת ישראלה שקד

משרד הבריאות אסר אתמול על שימוש במכשירי קשר פולטי קרינה, ובכלל זה מכשירי טלפון סלולאריים, ובמחשבים נישאים בבתי החולים בארץ.

במשרד מסייגים ואומרים כי השימוש במכשירים אלה יתאפשר באיזורים מסויים בבתי החולים – במקומות המרוחקים ממיטת החולה והציוד שלידה מרחק של לפחות שבעה מטרים. הכנסת המכשירים לחדרי החולים תיאסר, גם כשהם אינם מופעלים, כדי למנוע תקלות.

ההחלטה לאסור שימוש במכשירים פולטי קרינה התקבלה במשרד הבריאות לאחר שהוכחה השפעתם על מכשור רפואי. בכמה מדינות באירופה ובארה"ב נאסר השימוש במכשירים אלה בבתי חולים כבר לפני שנה ויותר.

לפני כשלושה חודשים אירע בסקוטלנד מקרה בו חולה שהיה מחובר למשאבת אינפוזיה התקשר לביתו לדווח שהניתוח שעבר הסתיים בשלום, ותוך כדי שיחה הבחינה אחות שקצב הזרמת התרופה במשאבה השתנה והחולה מקבל כמות תרופה שהיא פי שלושה ממה שנרשם לו.

בארה"ב אירע לפני שלוש שנים מקרה טראגי בו הורד חולה מאמבולנס לכסא גלגלים ממוחשב וכשנהג האמבולנס דיווח על כך במכשיר הקשר, "טס" הכסא לאמצע הכביש והחולה נדרס למוות.

"אין לנו דיווחים על מקרים דומים בארץ, אך לא מהנמנע שהם קרו ולא ידוע על כך", אמר ד"ר אבי ליבנת, האחראי על אביזרים ומכשירים רפואיים במשרד הבריאות.

מלך השמאלץ, חוליו איגלסיאס, בא אתמול לישראל, לשלוש הופעות. "אני מאושר להיות [illegible]" אמר, "יש לי אהבה מיוחדת לישראל. מה אני מתכוון לעשות כאן? לעשות אהבה כל [illegible] נותן לי אנרגיה וכוח להמשיך" (כתבה בעמוד 18) כתב: טל פרי; צילום: [illegible]

הנחות על תשלום חובות בגין דוחות חניה בת"א

מאת דורית גבאי

לתשומת לבם של נהגים שצברו חובות לעיריית תל-אביב בגין דו"חות חניה: בעוד חמישה ימים יתחיל מבצע הנחות על החובות. ההנחה, בגובה 50%, לא תחול על סך החוב, אלא על הריבית וההצמדה שהצטברו עקב הפיגור בתשלום.

ההנחה לא תחול במקרה שהנהג החליט לפנות לבית המשפט, כדי להביא לביטול הקנס, והנושא עדיין מצוי בדיון. המבצע יימשך חודש ימים ובסיומו מתכוונת העירייה לעקל את מכוניותיהם של אזרחים שלא שילמו את חובם ולעכב את חידוש רשיונות הנהיגה שלהם.

בימים אלה נשלחות הודעות לבתיהם של כ-200 אלף בעלי חוב. אולם, לדברי מנהל המבצע, יוני נוקר, לא ניתן לאתר את כתובותיהם של כל החייבים, ולכן בשלב הבא תפעיל העירייה אמצעים אחרים לאיתור בעלי החובות הגדולים, כולל פניה למשרדי חקירות פרטיים.

לצורך המבצע הוקמו לראשונה שתי ועדות ערר, בראשותם של מנכ"ל העירייה, מאיר דורון, והסמנכ"ל, אבי שטינמץ, שידונו בבקשותיהם של אזרחים שיבקשו לערער על הקנסות שקיבלו, או לקבל הנחה נוספת בגין מצוקה כלכלית קשה.

מזג האויר

הגולן 25-16; חיפה 29-21; טבריה 33-21; תל אביב 29-21; ירושלים 25-16; 29-22; באר שבע 31-20; אילת 38-25

מעונן חלקית, הטמפרטורות נמוכות לעונה, ירד גשם מקומי בצפון ומרכז הארץ. תשקיף ליום ד': ללא שינוי ניכר.

בעולם

אתונה: 32°21; לונדון: 29°16; לוס-אנג'לס: 31°21; מדריד: 32°17; מוסקבה: 28°15; ניו-יורק: 24°19; פאריס: 30°20; רומא: 31°18

צ'אנס

תוצאות הגרלה מיום: ב'

K	9	Q	8

אופטיקה הלפרין
בהנהלת הרב רפאל הלפרין
הזולים במדינה!
משקפיים תוך שעה
תל-אביב | ירושלים | בני-ברק | כפר-סבא | רחובות

סניף המרכז–סניף דן
עברנו לבניננו החדש
טל: 03-6387777
דרך פ"ת 48 תל-אביב
בנין כלל ביטוח
כלל חברה לביטוח בע"מ

הנהג
עשה לך מנהג קבוע - קח עמך חייל לדרך

11079514

אל תהיה בלחץ!
בתיכון ברק 4 בחינות בלבד ותעודת בגרות ביד
לעומת 7 בחינות במסלול אקסטרני
ציוני מגן בהכרה מלאה של משרד החינוך
הדרשמה לכיתות ט', י', י"א, י"ב.
177-022-1245, 03-5621617

בית הארחה קליה
מבצע יולי - אוגוסט
חדרים ודירות ממוזגים הכוללים:
★ טלפון ★ טלויזיה ★ בריכת שחיה משוכללת ★ ארוחות ★ פינת חי
על מינימום יומיים שהייה כניסה אחת חינם לפארק המים אטרקציה
לפרטים והזמנות: 02-9942833

שרון חזיז זמרת השנה
באלבום החדש "בת הקוסם"

טיסות סיור בשמי הארץ
מבצע 33 ש"ח
09-508389 טיסות כייף

תחליט היום ותחסוך המון!
טיסות מיוחדות ב-17 ו-18 ביולי בשעות הצהריים
טיסה הלוך ושוב, 5 לילות ובונוס 2 לילות חינם!
מלון MUNAMAR***** רק $499 ממוזג (חצי פנסיון)
הנחות מיוחדות לילדים
המועדון הידוע TUANA VISTA בפיטייה
רק $599 מתאים לזוגות ומשפחות.
המחיר אינו כולל העברות, דמי רישום ומיסי נמל
בקש מסוכן הנסיעות שלך להתקשר רחוף לעמיאל תעופה ותיירות
AMIEL

קנס מופחת
שלם וסע
מבצע תשלום קנסות חניה לפני עיכוב רשיונות נהיגה

חופשה חלום
בצפון הצעיר של ים המלח
לפרטים: 177-022-2772
רק 30 דקות מירושלים.

אין צורך בפסיכומטרי
מתאים לבעלי 12 שנות לימוד או בעלי רקע מקצועי מתאים.
B.A. + תעודה מקצועית מוכרת
לימודי מינהל עסקים
הלימודים ב: תל אביב, ירושלים, חיפה, באר שבע, אשדוד, נתניה.
5372183

עיריית תל אביב-יפו
החל מיום ראשון
מוקד הבירורים ...
08:00 ...

רומאריו

הגיש רשימת דרישות לפלאמנגו - ביניהן, נשים בחדר ההלבשה

פלאט

עבר אתמול מסמפדוריה לארסנל תמורת 8 מיליון דולר

מוסטר

הפסיד לראשונה משחק על חימר לאחר 40 נצחונות ברציפות

אלון מזרחי סירב לעבור לי.פ.צ. ציריך ■ עופר שטרית — קשיים במו"מ עם מכבי חיפה ■ עמיד תורג'מן עדיין מתנו'נד ■ ניר סביליה שוחרר ממכבי ת"א. מאיר מליקה הוחתם ■ עמ' 3

מזרחי · שטרית · תורג'מן · סביליה · מליקה

ספורט

יום ג', י"ג תמוז תשנ"ה · 11.7.95

משפחות ווימבלדון

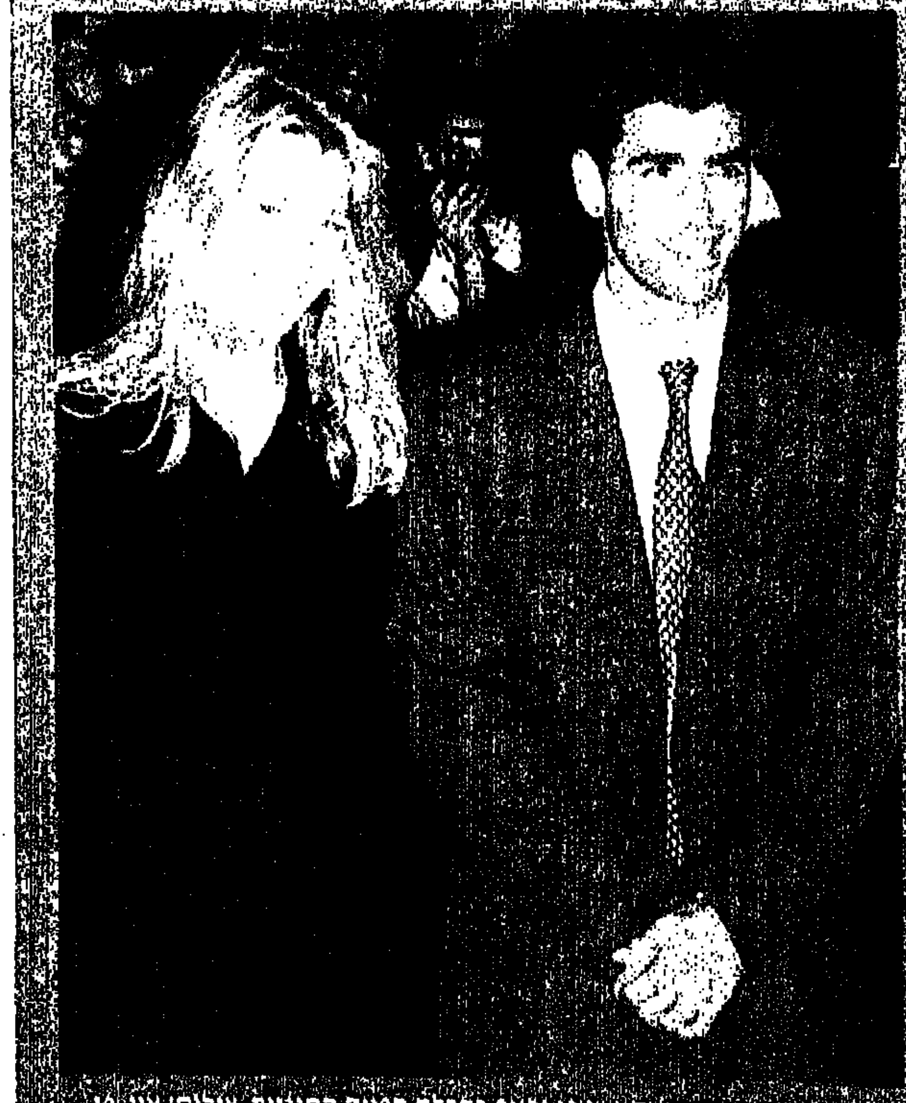

חתני הפרס, פיט סמפראס ושטפי גראף בקבלת הפנים החגיגית. צילום: איי.פי

יואב גת זכה בזהב

במשחקי הנוער האירופיים הנערכים באנגליה

(עמוד 4)

שני שיאים באתלטיקה ■ עמוד 5

אלנקווה עירער לבית־הדין העליון של ההתאחדות: "ההר הוליד עכבר"

פרשת הדחתו של השופט סבי אלנקווה — מחרתיים במרכז דיוני ביה"ד העליון. הטענה: "הנהלת איגוד השופטים, שפעלה כטריבונל שיפוטי, גרמה עוול כבד לאלנקווה, כאשר לא זימנה אותו לדיון, ולא איפשרה לו לסתור את הטענות שהועלו נגדו, ולהציג את גירסתו בפניה"

מאת יואב ארציאלי

פרשת הדחתו של השופט סבי אלנקווה, תע־מוד במרכז דיוני ביה"ד העליון של ההתאחדות לכדורגל, שיתקיימו ביום חמישי. אלנקווה פנה לביה"ד העליון, באמצעות עורך־דינו חנוך קינן, בבקשה לבטל לאלתר את הרחקתו לצמיתות משיפוט, ולהורות במקום זאת על העמדתו לדין בפני ועדת־משמעת פנימית של איגוד השופ־טים, המורכבת ממשפטנים.

בכתב הערעור נטען כי "הנהלת איגוד השופ־טים, שפעלה כטריבונל שיפוטי, גרמה עוול כבד לאלנקווה, כאשר לא זימנה אותו לדיון, ולא איפשרה לו לסתור את הטענות שהועלו נגדו, ולהציג את גירסתו בפניה". עוד נאמר בערעור, כי איגוד השופטים אף סירב תחילה למסור לא־לנקווה את הנימוקים להחלטתו, והדבר אף הביא לגל פרסומים ושמועות, אשר החשידו את אלנ־קווה ב"עבריינות פלילית לשמה". רק בעקבות התראות ובקשות חוזרות ונשנות, ניאותה הנהלת איגוד השופטים למסור את נימוקיה, טוען אלנ־קווה.

להלן גימוקי ההדחה שנמסרו לאלנקווה ות־גובתו על כל אחד מהם, על־פי כתב הערעור:

השיפור שלא נגמר. אלנקווה

הנימוק הראשון: בקשתן של קבוצות מסוי־מות לפסול את אלנקווה משיפוט (אלנקווה טוען כי למרות בקשת הקבוצות, הוא שפט במשחקיהן ואף זכה לביקורות מצויינות).

הנימוק השני: מחדליו של אלנקווה במשחק ליגה ג' בין מכבי קלנסואה לבית"ר כפר־יונה. (אלנקווה טוען כי כבר נענש בהרחקה לשבועיים בעקבות משחק זה).

הנימוק השלישי: נסיעתה של מכבי קרית־גת לחו"ל, כביכול, באמצעות משרד הנסיעות של אלנקווה. (טענת אלנקווה: להד"ם. הוא הודיע לקרית־גת שהוא מנוע מלטפל בנסיעתה, והוא אף דיווח מיוזמתו לאיגוד השופטים, על הפניה שנעשתה אליו).

ביה"ד העליון יצטרך עתה לפסוק, אם אכן "ההר הוליד עכבר", כפי שטוען עו"ד קינן בער־עורו.

עוד בביה"ד העליון: הפועל באר־יעקב (בא־מצעות עו"ד שלום אבן־עזרא) תערער נצחון טכ־ני על הפועל דלית־אל־כרמל, שהורשעה בשי־תוף שלא כחוק של ארבעה שחקנים מורחקים במשחק נגדה (2–0 לדליה). אם יתקבל ערעורה של באר־יעקב, היא תינצל מירידה לליגה ב' ובמקומה תרד בית"ר רמלה, שאינה מעורבת בפרשה. הפועל דלית־אל־כרמל, שנענשה בהפח־תת 12 נקודות בעקבות אותו משחק, תערער אף היא על חומרת העונש.

דוד אמסלם – השאלה מהסרטים

מאת רון עמיקם

שני מפיקי הסרטים, דני דימבורט ואבי לרנר, הם העומדים אחרי מימון השאלת דוד אמסלם לבית"ר ירושלים, עיסקה שנחת־מה אתמול סופית. אמסלם חתם על טופס ההעברה ועל חוזהו – השאלה לשנה ואופציה לשנתיים נוספות. שני המפיקים העבירו כבר 100 אלף דולר למימון העיסקה ויעבירו עוד 50 אלף בקרוב. אמסלם הגיע אתמול לאימון בית"ר, וביום רביעי יעבור בדיקת אורתוסקופיה אצל רופא הקבוצה, ד"ר אורי פרנקל. הוא צפוי להיעדר כחודש מהמגרשים וספק אם יהיה ככושר משחק לפתיחת העונה ולמשחקי הנבחרת.

היו"ר משה דרש, החליט להציב אתמול את תומר אוזלאי ואילן אלהרר ברשימת ההעברות לאחר שגם אלהרר לא הופיע אתמול לאימון. בבית"ר הציעו 200 אלף שקל ברוטו (פחות מ־30 אלף דולר נטו) לכל אחד מהשחקנים. דרש מתכוון לדרוש על כל אחד מהשחקנים לפי תקנון ההתאחדות (פי 5 מסכום דרישתם ברוטו). על אוזלאי הוא ידרוש מיליון דולר ועל אלהרר חצי מיליון.

ירון דרורי לא ימשיך בקבוצה והוא מנהל מו"מ עם קבוצות אחרות. ולארימיר גרשנייב יתחיל להתאמן בהפועל ים.

נסים אגבריה סגר אתמול בבית־שאן לעונה נוספת. השוער שלומי ממן, שוחרר מהקבוצה ויושאל . לקראת סוף השבוע, אמור המאמן אלי גוטמן, לנפות שחקני הגנה בגלל העודף בהם. בשבוע הבא יבחן גוטמן את שלושת הארגנטינאים שיגיעו ואחר־כך גם שחקן מברזיל ומרומניה. הניסיון להמשיך עם דניאל סקנטיי נכשל, משום שקבוצתו מסרבת לשחרר אותו לאחר שהעפילה לליגה הרא־שונה ברומניה. ■ גדעון אברהם

יאיר סנדורי שיחק בעונה שחלפה בהפועל לוד, ישחק בעונה הבאה בקבוצת הכח רמת גן. סנדורי, שסיכם את תנאיו, החל להתא־מן. לאימוני הכח שב אתמול יובל פילוס והחל להתאמן גם קשרה של בני יהודה, קובי משען. בינתיים, ממשיכים צמד המאמנים של הכח, עודד מכנס ויעקב בן גיסן, לבחון בעשרים שחקנים צעירים, המעוניינים להצטרף ■ דוד שחם

הרצליה דורשת 30,000 אלף דולר עבור השאלת ביטון

מאת חיים זלקאי

ימים ספורים לאחר חתונתו, עלול המגן שמעון ביטון למצוא את עצמו ללא "שידוך" מקצועי: מכבי הרצליה הכפילה את הסכום אותו היא דורשת עבור השאלתו, והעמידה אותו על 30 אלף דולר – סכום שהפועל באר־שבע אינה מוכנה לשלם.

הקשחת עמדתה של הרצליה מוסברת בהחלטת ביטון להעדיף את ההצעה הבאר־שבעית, על פני הצעתו של יו"ר הרצליה רוני קליי־מן. התוצאה: ביטון שרקד על שתי חתונות, עלול ליפול בין הכיסאות. הבעלים של ב"ש, אלי להב: "ביטון שחקן מצויין ואנחנו רוצים אותו, אבל לא נוכל לשלם כל סכום שהר־צליה תדרוש עבור השאלתו".

צוות המו"מ הבאר־שבעי, הכו־לל גם את היו"ר איציק מצליח והמנכ"ל יוסי אורה, סיכם ביומיים האחרונים את תנאיהם הכספיים של שלמה אילוז וברוך רוד. הקשר אלון ריף רורש העלאה במשכורתו למרות היותו חייל בשירות סדיר. הובטח לו כי בקשתו תיבחן בחיוב, כפוף לסייגים שהטילה ההתאחדות לכדורגל בנושא שכרם של החיי־לים.

הרצליה: ערן כהן, מגן הפו־על חיפה, ואילן בכר, חלוץ הפועל רמת־גן, החלו להתאמן במכבי הרצ־ליה. המאמן אלישע לוי, שוחח את־מול עם מנג'ר מכבי חיפה, גיורא שפיגל, בעניין השאלתו של רומן פין, ושחרורו של החלוץ עופר שיט־רית. שפיגל הודיע, שבשלב זה, הוא לא משחרר את השניים, היוצאים עם מכבי חיפה למחנה אימונים. הכ־לם האוקראיני, סרגיי אברנקו, שלא שיכנע במבחנים, ישוחרר. הרצליה תבדוק אפשרות נוספת, להבאת כלם נוסף למבחנים.

■ אברהם בן יוסף

כפר־סבא מעוניינת בעופרי

החלוץ יניב עופרי משמשון תל־אביב, התאמן אתמול לראשונה בשורות הפועל כפר סבא, במכון וינגייט. המאמן, אלי יאני, אמר אמש: "אני רוצה אותו".

החלוץ ואלרי קורלנצוק חזר מחופשת מולדת ויחל להתאמן היום. מאמני כפר סבא תירגלו את־מול עם ארבעים כדורגלנים.

■ איתן אורטסמן

מוטל'ה שפיגלר מנג'ר חולון טס אתמול לצרפת לחופשה בת שבוע. שפיגלר אמור לשוב ארצה ביום ראשון, ולמחרת תחל הקבוצה באימוניה. מחנה האימונים אליו תצא חולון ב־30 לחודש יהיה בדן קיסריה.

אתמול הגיעו ראשי הקבוצה להסכם ארוך טווח עם חברת יומברו שתספק את מוצריה לאגודה.

■ דרור מילר

נתניה: התנגדות נחרצת להסדר בין העירייה לתשובה

אתמול, לאחר שהגיע הקבלן יצחק תשובה לסיכום עם ראש העיר נתניה, צבי פולג, אשר הסכים להעביר שני מיליון דולר תמורת ויתור מצידו של תשובה על הזכויות במגרש, הביעו חברי ההנהלה התנגדות נחרצת.

אחדים מהם התמרמרו על ההסכם, שכן לטענתם זהו בדיוק הסכום שהיה אמור לשקם את מכבי נתניה מבחינה כלכלית ו"אם כבר העירייה מסכימה לתמוך, הרי שזה לא צריך להיות בגוף פרטי". אמרו אתמול. ■

אורן עמיא

ההתאחדות לכדורגל בישראל

הזמנה לקבלת הצעות למתן הרשאה לשידורי רדיו ממשחקי כדורגל בעונת 95/96

ההתאחדות לכדורגל בישראל (להלן: "ההתאחדות") מעוניינת בקבלת הצעות למתן הרשאה לשידורי רדיו ממשחקי הכדורגל בליגה הלאומית בליגה הארצית ובמשחקי גביע הטוטו וגביע המדינה בעונת הכדורגל 95/96 (להלן: "ההרשאה").

מציעים המעוניינים בכך, מתבקשים להגיש את הצעותיהם בכתב, במסירה ידנית, למשרדי ההתאחדות, ברח' אבא הלל 299 ר"ג, וזאת עד ולא יאוחר מיום 24.7.95 בשעה 12.00.

ההצעה תכלול בין היתר פרטים לגבי זהות המציע, אופן העברת השידורים על ידו, וכן גובה התמורה הכספית המוצעת על ידו.

אין ההתאחדות מתחייבת לקבל את ההצעה הגבוהה ביותר, או הצעה כלשהיא.

ארגנטינה ביום ירושלים

המארח אולמרט

גם העונה צפוי עומס רב על השחקני הנבחרת, ותחילתו כבר בספטמבר. ראש עיריית ירושלים, אהוד אולמרט, הודיע לראשי ההת־אחדות כי הצליח לארגן משחק בינארצי בין נבחרת ארגנטינה לנ־בחרת ישראל באיצטדיון טדי, לכ־בוד חגיגות 3000 השנה לירושלים.

ההוצאות הן על עיריית ירושלים והתאריך גם נקבע – 18 בספטמבר. אפילו מאמן הנבחרת, שלמה שרף, אישר בשיחה מצרפת ליו"ר ההת־אחדות, עוריקם מילצ'ן, כי התאריך מתאים לו.

המשחק נקבע ליום שני, 12 יום לאחר משחק הנבחרת בסלוב־קיה במוקדמות אליפות אירופה, יומיים לאחר מחזור הליגה ובש־בוע שלאחר המשחק הראשון בסיבוב הראשון בגביע אירופה. מכבי חיפה תוכל להפחית מניוקה כיוון שלפי התקנון היא יכולה לדחות את משחק הליגה שלה בשבת בגלל שתשחק בגביע אירו־פה ביום חמישי. הבעיה תהיה למכבי ת"א שלה מספר שחקנים בסגל (קלינגר, זוהר, ברומר, נמני, שלח).

אם מכבי ת"א תעלה לליגה האירופית, היא תשחק ביום רביעי ה־13 בספטמבר, בשבת (ה־16 לחודש) בליגה ושחקני הסגל שלה ישחקו נגד ארגנטינה ב־18 לחודש. שלושה משחקים בחמישה ימים. ■ רון עמיקם

שופטים: רק היכולת תקבע

החל מהעונה הבאה (96/97) ייקבע דירוג השופטים רק על פי יכולתם בשדה. מרכיב הביקורת (כולל קושי המשחק) יגדל מ־65% ל־100% וכל המרכיבים האחרים (כושר גופני, ידע באנגלית, אישיות וגיל) יהיו רק קריטריונים לשיפוט בליגה הלאומית.

נתון מעניין אחר, שהתפרסם אתמול במסיבת עיתונאים שקיים איגוד השופטים לסיכום העונה החולפת מצביע על כך שבעונה הבאה יהיו יותר שופטים (9) שגילם פחות מ־30 מאשר מבוגרים יותר (רק שמונה). גילו של המבוגר ביותר (יצחק בן־ייצחק – 47) הוא כמעט כפול מגילו של הצעיר, שופט חדש בסגל הלאומי – ניר בעבור (החורש בן 24!). רק שלושה שופטים בלאומית (בן־ייצחק, סוהיל וליפקוביץ') הם בני למעלה מ־40.

השנה שפטו 887 שופטים ב־11,500 משחקי ליגה (גידול של 600 משחקים) בעיקר בגלל גידול של 12% בקבוצות הנוער. בשנה הבאה ישפטו מעט פחות שופטים.

איגוד השופטים צמצם את מספר האזורים שאותן הפעיל מס־פר לארבעה. אזור חיפה וצפון אוחד לאיזור אחד ואילו איזור ירושלים ות"א אוחד לאזור אחד. גם בשנה הבאה תהיה אינפלציה של שופטים חיפניים (יותר מ־30% בלאומית). זו בעיה שמחריפה את נושא השיבוץ, גם בגלל שבליגה הלאומית משחקות שתי חיפניות עם סיכויים טובים למאבק על האליפות.

בעונה שעברה שפט יצחק בן־ייצחק את מספר המשחקים הרב ביותר – 33. ראור סוהיל עשה זאת בלאומית – 23, אבל השופט הבכיר ביותר באיגוד היום הוא הבינלאומי עמית קליין שמרותו ראשון. ■ רון עמיקם

הפועל ת"א מסרבת לנקוב במחירו של חלפון

מאת אייל לוי

הפועל ת"א שלחה אתמול מכתב לעו"ד ארי שמאי, פרקליטו של פליקס חלפון, בו היא מודיעה שאין בכוונתה לנקוב במחירו של השחקן מאחר ולפי התקנון השחקן היה אמור לנקוב בהצעת שכר ולפיה יקבע מחירו (פי חמש מההצעה).

עו"ד שמאי החזיר מכתב ליועץ המשפטי של הקבוצה וכו נכתב שלפי התקנון הקבוצה היתה צריכה להודיע לשחקן שהיא מעוני־נת בו 28 יום לפני המו"מ ומאחר והדבר לא נעשה, עניין התקנון אינו תופס. שמאי ביקש שהפועל תנקוב במחירו של חלפון או למכירה או להשאלה. כפי שזה נראה כעת העניין ילך לבוררות.

רונן גבאי אמור להשלים היום את תהליך ההשאלה ממכבי נתניה. יו"ר הקבוצה, יובל רון, יצא היום לז'נבה להגרלת גביע אופ"א.

דימה גורמן חתם בעירוני ראשון לציון. אתמול הגיע גורמן ששיחק במסגרת האינטרטוטו עם בית"ר ים להכנה עם יו"ר הקבוצה אורי יורסקי. קשר הקבוצה מאיר עורן חתם לעונה נוספת. ■ דרור מילר

בטלוויזיה

ערוץ הספורט
16.30: כדורגל באולמות מא־רה"ב.
18.30, 23.00: קולומביה – אק־וודור; ברזיל – פרו.
21.00: w.w.f

יורוספורט
12.00: טניס – שידור ישיר מא־ליפות שווייץ הפתוחה.
23.00: הטור דה פראנס.

פריים ספורט
11.00, 19.00: מירוץ משאיות.
13.00, 19.30, 01.00: כדורגל עולמי.
14.30: כדורגל אירופי.
15.30, 23.30: מירוץ אופנועים.
18.00: מירוץ מכוניות.

מאטו 1
20.15: כדורגל.

צרפת 2
14.45: הטור דה פראנס.

מזרחי סירב לפ.צ. ציריך

מזרחי סירב בגלל השכר הנמוך שהוצע לו, פחות מכפי שהוא משתכר במכבי חיפה. גם עופר שטרית רחוק מסיכום תנאיו. שחר: "אם שטרית לא יסכם עד יום שישי את תנאיו הכספיים, הוא לא ייצא למחנה האימון"

מאת יונתן הללי

חלוץ מכבי חיפה, אלון מזרחי, סירב בימים האחרו־נים להצעה להצטרף לקבוצת פ.צ. ציריך שהודיעה כי היא מעוניינת בו. ההצעה למזרחי הועברה באמצעות מכבי חיפה. בעקבות סירובו של האווירון לצאת לשוו־יץ, קטנו הסיכויים שמכבי חיפה תיכנס למו"מ עם עמיר תורג'מן. בכל מקרה, הבהירו במכבי חיפה, כי אין הם מעוניינים להשאיל שחקנים, אלא רק לרכוש אר־תם. במקרה של תורג'מן מדובר רק בהשאלה, כך שה־סיכוי להעברתו לחיפה בשלב זה נראה קלוש.

לפני שבוע פנתה פ.צ. ציריך למכבי חיפה וביקשה לרכוש ממנה חלוץ. בתחילה הוצע לה הזר האוקראיני איגור גנצקי. כשנודע לגנצקי על ההצעה, הוא החליט לדחותה. במקביל הוצע המעבר לשוויץ למזרחי, אך גם הוא דחה את ההצעה. מזרחי ליו"ר יעקב שחר: "אפילו בשביל ריאל מדריד, אני לא מוכן לעזוב את חיפה".

אחת מהסיבות בגינם סירב מזרחי לעבור לשוויץ הוא השכר הנמוך שהוצע לו, פחות מכפי שהוא משת־כר במכבי חיפה. במכבי חיפה הבהירו כי לא היתה כל כוונה להיפרד ממזרחי, אולם בקבוצה רצו לתת לשחקן אופציה במסגרת מדיניות המועדון לאפשר לשחקנים להתקדם.

ידוע כי השוויצרים היו להוטים להחתים את מזרחי ואף הסכימו שיגיע ביום שישי הקרוב למשחק של הקבוצה.

עופר שטרית עדיין רחוק מאד מסיכום תנאיו במכ־בי חיפה לעונה הקרובה. נודע כי בכל הקשר לדרי־שות השכר של שטרית הפערים בין הצדדים גדולים. שחר: "אם שטרית לא יסכם עד יום שישי את תנאיו הכספיים, הוא לא ייצא למחנה האימון". עוד ציין שחר כי כל שחקן שיבקש לעזוב את מכבי חיפה יצטרך למצוא קבוצה שתשלם עבורו את מחיר כרטיס השחקן שלו. "אין יותר השאלות במכבי חיפה. שחקן שעזוב יוצע למכירה". פרט לשטרית חוגמים שאר שחקני הקבוצה, ללא יוצא מן הכלל, לשנה הבאה.

שטרית אמור להיפגש היום עם המנג'ר, גיורא שפי־גל, בניסיון להגיע להבנה. שפיגל כבר רמז, כי לא יחרוג מהמסגרת התקציבית ואין בכוונתו להתפשר יו־תר מכפי שכבר עשה בעניינו של שטרית. גם שחר שוחח עם השחקן והבהיר לו מהי עמדתה של מכבי חיפה.

גורם במועדון החיפני: "שטרית שכח מהיכן הגיע למכבי חיפה. ההתעקשות שלו מוזרה ביותר". בשטרית מעוניינות בית"ר ירושלים, שאף קיימה שיחות גישוש בעניינו עם מכבי חיפה, והפועל ב"ש שכפי הנראה אף הציעה לו סכום כספי מפתה ומכבי ת"א. גם הפועל חיפה רמזה כי אם שטרית יוצע למכירה תכנס למו"מ על רכישתו.

רק לפנות בוקר יתברר האם הכלם הזר הקרואטי, סלבקו אישטנוביץ יגיע היום לישראל, או יצטרף למח־נה האימון של מכבי חיפה בהולנד. במכבי חיפה מעוני־יינים לראות את אישטנוביץ בפעולה במהלך הטורניר בארה"ב בסוף החודש.

היום יצאו יעקב שחר ופנחס זהבי לז'נווה, כדי לה־שתתף בהגרלת המשחקים של קבוצתם בגביע אירופה למחזיקות גביע.

■ גג'ואן גרייב היה מעורב אתמול בתאונת דרכים שבמהלכה נפצע קלות ברגלו. גרייב עבר טיפולים והיום, כך מקווים, יתייצב לאימוני הקבוצה כרגיל.

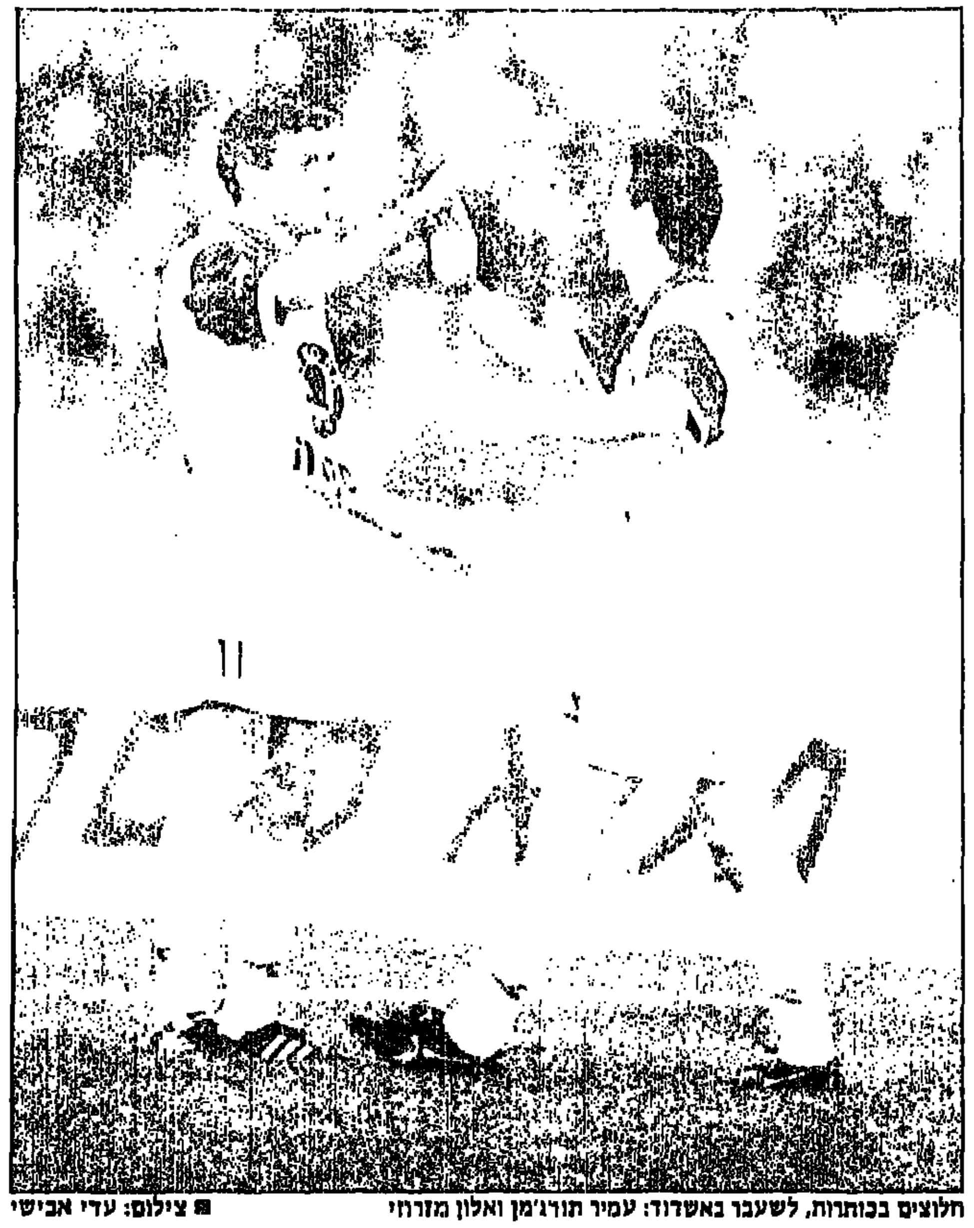

חלוצים בכותרות, לשעבר באשדוד: עמיר תורג'מן ואלון מזרחי ■ צילום: עדי אבישי

עמיר תורג'מן: אשדוד מסרבת למכור ולכן סיכוייה של ב"ש טובים יותר

הפועל חיפה מתעקשת אמנם על מכירה בתום עונת ההשאלה, אבל אם גרנט יתעקש, הפועל חיפה עשויה לזכות בחלוץ

מאת דרור מילר

עמיר תורג'מן עדיין מתגנדר. הפועל חיפה שמעונ־יינת בחלוץ ואף הגיעה עימו להבנה כספית לגבי שכ־רו לעונה הקרובה, רוצה שעירוני אשדוד תאפשר לה לקנות את תורג'מן בתום עונת ההשאלה, ולכך אשדוד מתנגדת. זאת הסיבה שעשויה להסיר את מועמדותה של הפועל חיפה מהקרב על החלוץ.

ובמקביל, גם מכבי חיפה עדיין בתמונה ומייד עם שובו של נשיא הקבוצה יעקב שחר מההגרלה בז'נבה יהיו התפתחויות לגביו. חיפה ביקשה מתורג'מן לשמור על קשר בטרם יחתום, עד להתבהרות המצב עם חלו־ציה וכמיוחד עופר שטרית.

תורג'מן ואביו ג'זני הגיעו כזכור להבנה כספית עם הפועל ב"ש שלשום. הבאר שבעים הסכימו להשוות את השכר שסיכמה הפועל חיפה עם תורג'מן שהוא כ־120 אלף דולר ובין ב"ש להנהלת אשדוד שוררת הבנה מלאה.

"אני מקווה בשביל ב"ש שהם יזכו בתורג'מן", אמר אמש יו"ר עירוני אשדוד גלעד סרודלר שהוסיף: "הם נהגו בהגינות איתנו. יש לנו הבנה מלאה ללא שום תנאים מצירים. חיפה מעונינת שנקוב בסכום מכירה בתום העונה ולזה אין אנו מוכנים. לעמיר בשבילי אין מחיר. ברגע שאני אעלה חזרה לליגה הלאומית אצטרך להעמיד קבוצה טובה ואני זקוק לשחקן כמו תורג'מן. אף אחד לא יחייב אותי למכור אותו. חיפה מיהרה לסגור עם תורג'מן לפני שגברה איתנו. להערכתי הם עשו זאת לפני תום העונה".

היום אמור לשוב מחו"ל מאמן הפועל חיפה אברהם גרנט. במקרה וגרנט ירצה בתורג'מן, למרות שקבוצתו לא תקבל את האופציה לרכוש אותו בתום העונה, יש־נה אפשרות גדולה שתורג'מן יצחק תחת שרביטו. תחילה היה נראה כי עד היום בשעות אחר הצהריים תהיה לתורג'מן קבוצה, אך נראה כי רק בסוף השבוע יגיע הפתרון לפלונטר המשולש בו מעורב מלך השע־רים היוצא של הליגה.

(השתתפו: חיים זלקאי ויונתן הללי)

בבית"ר ת"א הופתעו מדרישת הקשר־חלוץ רונן שווייג, שביקש העלאה של כ־50 אחוז לשכרו מהעונה החולפת. שווייג השתכר כ־40 אלף דולר, ובבית"ר היו מוכנים להוסיף לשכרו כ־20 אחוז. שווייג, אגב, חזר אוטומטית לקבוצת האם שלו, בית"ר ירושלים, אבל סירב להשתתף באימוניה לקראת האינטרטוטו, למרות שאיימו עליו בקנסות, ואינו רוצה לשחק אצלה בעונה הקרובה. נראה שירושלים תסכים להשאיל אותו לעונה נוספת.

בית"ר פתחה אתמול באימוניה, ובין הפנים החדשות היו השוער שגיא שטראוס, מגן עירוני אשדוד משה קונסטנטין, קשר יבנה ג'קי צרפתי, מגן הפועל כפר־סבא איתי בן־נעים, כלם בני־יהודה שי אביוב ויוצאי הגדנ"ע שרון כתב ודרור אדרי. למעט שטראוס (עמו הושג סיכום כספי) והגדנ"עים, כל האחרים נבחנים. ■ אלכס פרלסמן

מכבי ת"א: מליקה הוחתם, סביליה שוחרר

מאת אייל לוי

עכשיו זה נראה גמור. ניר סביליה יעזוב את עמדת החלוץ במכבי ת"א ובמקומו יאייש את העמ־דה הזו בעונה הבאה מאיר מליקה. אתמול סיכם מליקה את תנאיו במכבי לעונה הבאה לא לפני שסביליה, הנמצא ברשימת העברות, לא הצליח להגיע לסיכום. בקבוצה החליטו לרדת ממכירת מליקה תמורת מליון דולר ולדרוש עבור השאלתו 37.5 אלף דולר.

מליקה, אתמול: "אני שמח שהכל מאחורי. אין כמו לחזור הביתה. אני יכול לומר זאת עכשיו מנ־יסיון". סביליה, המבוקש על ידי בני־יהודה ובית"ר ירושלים, אמר אתמול: "השאיפה שלי היא לשחק במכבי ת"א, אך לא בכל מחיר".

המאמן, דרור קשטן, ערך אתמול מבחן אישי לחלוץ אלכסיי סינגריוב, שייתכן ויאלץ לעזוב כבר בימים הקרובים. ייבגני קשנצב ממינסק, שי־גיע אף הוא למבחנים, ינחת בארץ ביום חמישי. במכבי ת"א לא יחליטו על שחקן החיזוק עד שית־רשמו גם מקשנצב.

יו"ר הקבוצה, מורי פלד, וחברת ההנהלה, רבי לאופר, ייצאו היום להגרלת גביע האלופות. ההעד־פה היא שהמשחק הראשון יהיה בחוץ. שחקני הקבו־צה מעדיפים שהיריבה תהיה חסרת ניסיון אירופי, לפחות כמוהם. ההעדפה היא לאלבורג הדנית כשי־היריבות הלא פופולאריות הן גלזגו ריינג'רס, אנד־רלכט ובשיקטאש התורכית, בגלל הקהל.

ניר סוחר להפועל חיפה. נפתחו השיחות בעניין רן בן־שמעון

מאת יונתן הללי ורון עמיקם

כדורגלן הפועל כפ"ס בעונה שעברה ניר סוחר יש־חק בעונה הבאה בהפועל חיפה. אתמול סוכמה מכירתו של השחקן בין ראשי הפועל חדרה, קבוצת האם של סוחר לראשי הפועל חיפה.

כפי שפורסם במעריב לפני שבועיים, כבר אז סוכ־מה העברתו של סוחר, אולם נותרו מספר פרטים טכ־ניים שנסגרו אתמול בין שפירא לראשי חדרה. סוחר בן ה־22 נרכש ע"י הפועל חיפה לצמיתות. רכישתו בוצ־עה על פי המלצתו של המאמן אברהם גרנט. בפגישה אתמול לובנו הפרטים האחרונים לרבות מחיר כרטיסו. שכרו בעונה הראשונה נוע סביב ה־50 אלף דולר. סוחר יוכל לשחק גם בתפקיד הבלם וגם כקשר.

שחקן נוסף שקרוב לסיכום בחיפה הוא עידן טל מהפועל ירושלים.

לאחר תקופה ארוכה של דיבורי סרק, נפתח אתמול רשמית המו"מ על מכירתו של רן בן־שמעון ממכבי פ"ת להפועל חיפה. אתמול נפגש נשיא הפועל חיפה, רובי שפירא, עם ראשי מכבי פ"ת, האחים עמוס ואבי לוזון. הפגישה התקיימה בצהריים בקניון בר"ג. שפירא היתנה את קיום הפגישה בכך שפ"ת תסכים לדבר על סכומים הגיוניים, לאחר שכבר נזרקו בעיתונות סכו־מים שנעו בין חצי למיליון דולר. בפגישה אתמול הת־כנסו הצדדים לסכומים הגיוניים יותר, אך הפערים הוגדרו עדיין כ"משמעותיים". ועם זאת, אם לא תהיי־נה תקלות יוצאות דופן, ישחק בן־שמעון בחיפה.

פלאט חתם בארסנל

מאת יואב לימור, סופר מעריב בלונדון

קפטן נבחרת אנגליה, דיוויד פלאט, חוזר לככב בליגה האנגלית העליונה לאחר ארבע שנים באיטליה. פלאט בן ה־29 חתם אתמול בארסנל, שרכשה אותו מסמפדוריה ב־4.75 מיליון ליש"ט. פלאט הוא הכוכב השני שחותם בארסנל מאז קיבל ברוס ריוק את ניהול המועדון. קדם לו דניס ברגקאמפ, שנמכר לארסנל ב־7.5 מיליון ליש"ט. לפלאט זהו "מעבר המיליונים" הרביעי בקריירה, לאחר שנרכש ב־1991 על־ידי בארי מאסטון וילה, ועבר ליובנטוס וסמפדוריה. סך־כל ההעברות שבהם היה מעורב פלאט מסתכם ב־22.15 מיליון ליש"ט – שיא עולמי לשחקן כלשהו.

בשבועות האחרונים ניהל פלאט משא־ומתן מקביל עם מספר קבוצות אנגליות, וביניהן צ'לסי, מנצ'סטר יונייטד ובלקבורן רוברס. הוא הסביר את החלטתו בקשר הנפלא שנוצר, לדבריו, בינו לבין ריוק ואמר: "היתה בינינו כימיה מהרגע הראשון. לריוק יש רעיונות מרתקים וראיה ברורה על איך שהוא רואה את השתלבותי בתכניותיו". ריוק הגיב במחמאות משלו ואמר: "התרשמתי מאוד מהלהט, מהידע ומהאמביציה שלו".

בארסנל כינו את העברתו של פלאט "אחת הגדולות בהיסטוריה של המועדון". מנכ"ל הקבוצה, קן פריאר, אמר כי פלאט הוא שחקן "עם מוניטין שאין עליו עוררין... אנחנו בונים סגל חדש וריוק פתח בדרך הנכונה".

■ מנצ'סטר יונייטד לקנצ'לסקיס: אתה יכול לעזוב

מנצ'סטר יונייטד הודיעה אתמול לאנדריי קנצ'לסקיס שהוא יכול לעזוב את הקבוצה, ולשמש "פתיון" לחילופים אפשריים עם דארן אנדרטון מטוטנהאם.

קנצ'לסקיס לא הסתיר בחודשים האחרונים את אי שביעות רצונו מהמתרחש בקבוצה, ובעקבות זאת נוצר קצר רציני בינו לבין המנג'ר, אלכס פרגוסון. למרות זאת, ניסה פרגוסון בימים האחרונים לשכנע את הקיצוני הרוסי להישאר באולד־טראפורד, אבל קנצ'לסקיס אמר כי הוא נחוש בדעתו לעזוב.

מנצ'סטר יונייטד לא מסתירה את התעניינותה באנדרטון, ואף הציעה לטוטנהאם 5 מיליון ליש"ט תמורתו או עיסקה משולבת של קנצ'לסקיס פלוס מזומנים. הבעלים של התרנגולים, אלן שוגר, סירב עד כה להצעות וטען בתקף כי אנדרטון נשאר בוויט־הארט־ליין, אבל פרגוסון הגיב אתמול כי "לכל שחקן יש מחיר". המנג'ר הסקוטי אף שיבח את אנדרטון והגדירו כ"שחקן צעיר נפלא שיהיה החילוף המושלם לקנצ'לסקיס".

■ אימון בכורה לגאזה ברייינג'רס

אלפי אוהדי גלזגו ריינג'רס התאספו אתמול כדי לקבל את פניו של הקשר פול גאסקוין, 28, שעבר מלאציו לקבוצה הסקוטית תמורת 6.85 מיליון דולר. גאזה קבע שיא חדש בהעברות בליגה הסקוטית, בשיא הקודם החזיק דנקן פרגוסון, שמשחק כיום באברטון, שעבר לדנדי יונייטד.

גאזה: "אני מת לשחק כבר. קשה לי לחכות יותר. התאמנתי עם הבחורים הבוקר, ואני מלא רצון והתרגשות. אני ממשיך את דרכם של שחקנים בריטים גדולים שעברו לריינג'רס וביניהם ריי וילקינס, טרי בוצ'ר וכריס וודס. הקבוצה מלאה בשחקנים בינלאומיים טובים". מנג'ר ריינג'רס וולטר סמית': "פול הוא מסוג הקשרים שיתרמו לנו הכי הרבה. וזהי הסיבה שהתעקשתי להחתימו".

■ קאניג'ה חתם בבוקה

כוכב נבחרת ארגנטינה בעבר, קלאודיו קאניג'ה, יצטרף אל ידידו הטוב דייגו מארדונה בבוקה ג'וניורס. קניג'ה חתם בבוקה, לאחר מחלוקת כספית שנמשכה חודשים. בעונה שעברה שיחק קאניג'ה בבנפיקה הפורטוגזית אליה עבר מרומא האיטלקית.

ביירן מינכן כ־3,000 אוהדי ביירן מינכן הגיעו כדי לראות את אימון הבכורה של החלוץ יורגן קלינסמן והמאמן אוטו ריהגל. גם לותר מתיאוס, שנעדר מרוב העונה שעברה בגלל פציעה, ואנדראס הרצוג, שעבר לביירן מברמן, השתתפו באימון.

רומאריו הציב תנאים בלתי אפשריים לפלאמנגו: "להכניס נשים לחדר ההלבשה ולסלק את כל הצוות הטכני"

וזה עוד לא הכל. רומאריו דורש לא לשחק במשחקי ידידות. לא לשחק במקומות המרוחקים מריו, לשנות את תוכנית האימונים אם ימצא לנכון, לקבוע איזה שחקנים יירכשו ולקבל אחוזים מהכנסות הקבוצה. כובש ודורש

ריקרדו סטיין, אורוגוואי

רומאריו בדרך החוצה מפלאמנגו. הכוכב הברזילאי הציב רשימה של שמונה דרישות לראשי הקבוצה, אחרת איים לעזוב. סגן נשיא המועדון, סוזה פינטו, אמר אתמול: "יצרנו מפלצת. רומאריו מבחינתנו עשה הכל נכון, אבל אנחנו אשמים שנתנו לו להתנהג בצורה כזו".

הדרישות של רומאריו הן: 1. להכניס נשים לחדר ההלבשה של הקבוצה. 2. לא לשחק רחוק מריו ומאיצטדיון המראקנה. 3. לא להופיע במשחקי ידידות, למרות שהוא מודע לעובדה, שפלאמנגו משחקת במשחקי ידידות, כדי להרוויח בעיקר כסף. 4. לסלק את כל הצוות הטכני הקיים, כולל המאמן, סגנו ועד אחרון המעסים. 5. לקבל מראש את תוכנית האימונים ולשנות אותה, כשהוא יראה לנכון. 6. רומאריו דורש שיהיה לו חלק בקביעת השחקנים שתרכוש הקבוצה. 7. לא להשתתף במחנה האימונים של המועדון, ואם חייבים, הוא דורש להגיע למחנה האימונים לילה אחד לפני ולהביא לשם את חברתו. 8. רומאריו דורש אחוזים מסויימים מהכנסות הקבוצה.

בעיתונות הברזילית נכתב, כי פלאמנגו הפסידה עד כה 25 מיליון דולר בעיסקת רכישתו של רומאריו. אתמול היתה אמורה להתקיים פגישה בין רומאריו לנשיא המועדון, קלבר לייטה, אבל רומאריו לא הגיע לפגישה.

במקום זה, העדיף לבקר ילד בבית חולים בריו. הילד הלך לתדמו ברחוב וחטף חץ בחזהו. רומאריו הגיע לביה"ח, העניק לילד חולצה והזמין אותו לאחר מאימוניו.

רומאריו. יורה לכל הכיוונים ולא עושה חשבון לאף אחד

אלופות עולם: אורט ליבוביץ' ותיכון רוטנברג רמה"ש

נבחרת הטנים מכווית סולקה מהטורניר לאחר שסירבה לשחק נגד ישראל

כדורגלני אורט ליבוביץ' גברו בגמר התיכוניים על אלופת שבדיה 1–4. טניסאי תיכון רוטנברג הביסו את עמיתיהם מגרמניה 0–6. הכוויתים לא הורשו לצעוד בטקס הסיום

מאת רונן הלל

נבחרת הכדורגל של תיכון אורט ליבוביץ' נתניה, ונבחרת הטניס של תיכון רוטברג רמת־השרון, הוכתרו אתמול לאלופי העולם לתלמידים, לאחר שניצחו במשחקי גמר אליפות העולם לתלמידים בדואיסבורג, גרמניה.

תלמידי אורט ליבוביץ' מנתניה, בהדרכת המאמן בני לם, גברו 1–4 (0–2) על אלופת שבדיה, והפגינו שליטה ברורה לאורך כל המשחק. אופיר חלוואני ולירון וילנר העלו את נתניה ליתרון 0–2. במחצית השניה כבש חלוואני שער נוסף בנגיחה. השבדים צימצמו ל־1–3 בבעיטת 11 מ', ושלומי וילנר חתם את תוצאת המשחק בבעיטה מ־11 מ'.

לירון וילנר. אלוף עולם

בסה"כ השיגה נתניה בטורניר 6 נצחונות: על גרמניה (9–0), בלגיה (6–0), יוון (3–0), בולגריה (6–0), הונגריה (2–1) ושבדיה (4–1), ושמרה על מאזן מצויין.

נבחרת רוטברג בטניס הוכתרה לאלופה מבין 5 מדינות לאחר שניצחה בגמר את גרמניה 6–0. בלטו: איתי סובל ועידו שקל.

נבחרתה של כווית בטניס הורחקה אתמול מטקס הסיום ומגרשי הטניס, לאחר שסירבה להתייצב למשחק נגד ישראל.

ראש המשלחת הישראלית וחד מפקח על החינוך הגופני במחוז חיפה, הד"ר יעקב סובוביץ', דרש מהמארגנים לא לאפשר לכוויתים לשבת ביציעים במהלך התחרויות ולא לצעוד בטקס הסיום בגלל התנהגות לא ספורטיבית. בקשתו התקבלה ויצרה כעס רב במשלחת הכוויתית.

נבחרת הבנות של תיכון רוזמן קריית־ים בכדורגל דורגה שביעית באליפות לאחר שניצחה אתמול את אלופת דנמרק 5–1. בלטו: אורלי נבעה ושרון טובול.

מדליית זהב לשחיין יואב גת ב־200 מ' גב במשחקי הנוער האירופיים באנגליה

מאת רונן הלל

השחיין הישראלי יואב גת בן ה־15 מהפועל קרית־טבעון, עשה אתמול היסטוריה וזכה במדליית הזהב הראשונה של ישראל במשחקי הנוער האולימפיים הנערכים בבאת', אנגליה.

גת, אלוף ישראל לגילאי 15 ב־100 מ' וב־200 מ' גב, עצר את השעון בזמן של 2.07:65 ד' ב־200 מ' גב (בריכה של 25 מ') והקדים יריבים מאסטוניה ומאיטליה.

ראש המשלחת ומנכ"ל הוועד האולימפי, אפרים זינגר, תיאר את הארוע בהתרגשות: "זה רגע גדול. היתה התרגשות אדירה, זלגו לנו דמעות כשהדגל טיפס לראש התורן וברקע נוגן ההימנון".

גת: "זה ההישג הכי גדול שלי עד כה וההרגשה טובה מאוד. הורבלתי ב־150 המ' הראשונים, אח"כ יוגוסלבי לקח את ההובלה אבל בסוף שתיתי חזק וניצחתי. אני מקדיש את הנצחון למאמן שלי אנדריי טוט ולכל המשלחת הישראלית ומקווה לנצח גם ביום חמישי במקצה ל־100 מ' גב. התרגשתי במיוחד כשנגנו את ההימנון".

לאור הישגו המצויין, נבחר גת לצעוד בראש המשלחת הישראלית ולשאת את דגל המדינה בטקס הפתיחה שנערך שעות ספורות לאחר הזכייה.

הופעה מוצלחת מאוד היתה גם לשחיינית הכשרונית עדי ביכמן (12) שהעפילה לגמר במקצה ל־200 מ' חזה, עם שיא גילאים חדש של 2.43:92 דקות. ביכמן קיווה כ־4 שניות משיאה האישי וסיימה שישית בגמר (2.46:30 ד').

אלופת ישראל לבוגרות בקפיצה לגובה, מרינה שפראן בת ה־16 מנס־ציונה, העפילה לגמר לאחר שעברה 1.70 מ', והיום היא תמשיך בתחרות.

הטניסאי רכיב וולקוביצקי (13) מרמת־השרון ניצח יריב מפולנים 1–6, 2–6, והיום ישחק נגר שחקן הונגרי. הטניסאית מירה ריינשטיין (13) מלוד הפסידה בשתי מערכות ליריבה מלטביה.

הפסד ראשון למוסטר העונה על חימר

אחרי 40 משחקים ללא הפסד על חימר ותואר אליפות צרפת הפתוחה, נחל תומאס מוסטר הפסד ראשון העונה על חימר. מוסטר הורח בסיבוב הראשון של אליפות שוויץ הפתוחה ע"י הספרדי אלכס קורצ'ה 6–7, 1–6, 1–6. רצף הנצחונות של מוסטר היה השלישי בטיבו בכל הזמנים. בשיא מחזיק גיירמו וילאס (53 נצחונות) ואחריו נמצא ביורן בורג (44 נצחונות).

■ טרנגו 'שוכנע' לפרוש מטורניר

ג'ף טרנגו, שהורחק מווימבלדון ואף נקנס בסכום גבוה בעקבות התבטאות תריפה כלפי השופט ברונו רבאה, אותו כינה המושחת ביותר במשחק, ביטל את השתתפותו באליפות שוויץ הפתוחה כדי להימנע ממיפגש עם מארק רוסט השוויצרי אותו האשים כי זכה לשיפוט מועדף ע"י רבאה. גורמים בכירים באיי.טי.פי. לחצו על טרנגו לשוב לארה"ב ולא לשחק בשוויץ ובכך להימנע ממפגש עם רוסט הזועם. "רוסט הוא גיבור לאומי בשוויץ. מיפגש עימו לא יועיל לטרנגו", ציין דובר הטורניר.

מיקי ברקוביץ': "אני על פרשת דרכים ועומד בפני החלטה קשה"

גדול כדורסלני ישראל, מיקי ברקוביץ', בן 41 וחצי, מתלבט אם לפתוח את העונה כשחקן פעיל או לפרוש. "יש לי הצעות מכמה קבוצות בלאומית א', אבל גם אם לא אשחק אחזור בתפקיד מקצועי־ניהולי ואורים סם חיים לענף"

מאת ערן סלע

כחודש לפני תום ההעברות מיקי ברקוביץ', עדיין גדול שחקני ישראל, לא יודע אם ואיפה ישחק בעונה הבאה. הוא בן 41 וחצי, עם 9861 נקודות לזכותו בליגה הלאומית, יותר מכל אחר אחר, ונותק קצר מאד עד לנקודה העשרת אלפים. הנתון הזה, כמו גם העובדה שדורון ג'מצ'י אמור לחלוף על פניו בעונה הקרובה, אולי יניע אותו לעור עונת משחקים אחת.

ברקוביץ' מתכוון לענות בשלילה למכבי רעננה, העולה החדשה ללאומית ב', שמעוניינת לעלות בתוך עונה אחת ללאומית א'. "המערכת שם נפגשה איתי. ישבתי גם עם ראש העיר, זאב ביילסקי ויו"ר הקבוצה אשר פאר, דיברתי עם המאמן אריק שיבק. היתה לי הצעה מפתה מהם לעלות את רעננה ובמקביל לשמש גם בתפקיד ניהולי. לאור העובדה שאני נכנס ברצינות לעסקי הביטוח יהיה לי קשה ללכת דווקא לליגה נמוכה. אהיה אולי מוכן לשחק בלאומית א' ויש לי כמה הצעות", אמר אתמול ברקוביץ'.

"עד היום סוכנות הביטוח שלי עסקה בביטוח ספורטאים וביטוחי חיים, אבל לאחרונה הכנסנו גם ביטוח אלמנטרי – רכוש, עסקים ורכב. אני משקיע בזה את מיטב שעותיי", הוסיף מיקי, שאת משחקו האחרון, נכון לעכשיו, עשה עם הפועל ת"א ב־25 בדצמבר 94'.

אחרי שעזבת את הפועל ת"א הודעת, שבתוך זמן קצר תחליט אם לפרוש או לא. עברה יותר מחצי שנה וב־16 באוגוסט מסתיימות ההעברות.

"נכון, אני נמצא על פרשת דרכים ועומד בפני החלטה קשה. זו סיטואציה שהייתי בה בשש השנים האחרונות ועדיין קשה לי עם זה. מצד אחד, אני עובד בעסק משגשג ומצד שני צריך להחליט, אם להמשיך בעסק שמתחיל לגסוס. אם לא אשחק יותר, אני מניח שבתוך שנתיים־שלוש אחזור לכדורסל בתפקיד מקצועי־ניהולי ואורים סם חיים לענף".

שיא בוגרים בתחרות הזמנה באתלטיקה

דימיטרי קליגר שבר את השיא ב־400 מ'; דלית וידר־ברן בידוי פטיש

אילנה (מימין) מברך את דימיטרי קליגר. למעלה: דלית וידר־ברן צילום: דני מרון

מאת אלכס פרלסמן

[illegible] של אליפות ישראל באתלטיקה לנוער [illegible] אתמול בסימן שני שיאים ישראלים [illegible] בתחרויות הזמנה. רץ ה־400 ד' [illegible] חרש מרוסיה, בן 27, קבע 46.59 [illegible] של 27 מאיות לשיאו של אלכסיי באזא־ [illegible] הפטיש הבלונדינית דלית וידר־ברן [illegible] את שיאה בן השבועיים של אילנה [illegible] (35.08 מ'), כשקבעה 35.60 מטר. [illegible] היתה רמה ירודה, גם בגלל העובדה [illegible] כבירים נעדרו (מתחרים באירופה). [illegible] שיא נערים גיל 15 ב־1,500 מטר של [illegible] מגניסטר, 4:08.00 דקות, שיי[illegible] לשיאו של יוהר סלוצקי מ־72. [illegible], הינו בעל שיא אישי של [illegible] עלה לארץ לפני כחצי שנה, שייך [illegible] יוכל לשמית כשתימלא שנה לשהו־ [illegible] את רוסיה באליפות העולם האח־ [illegible] השליחים 400X4. דלית וידר – [illegible] בוינגייט, קבעה אתמול את השיא שלה שעות אחדות לאחר שמאמנה ובעלה הטרי, עמי ברן, יצא לאירופה עם נבחרת הסופטבול, בה הוא משמש בתפקיד זורק.

רוח נגדית עזה (2.6 מטר לשניה) פגמה באיכויות הריצות הקצרות. טומי כפרי ניצח ב־100, 11.06 שניות, לפני גרעון יבלונקה: עדי ולנקו זכתה בזהב בן הבנות, 12.66 (לפני רימה טורבסקי ומורן כץ). רניה עיארדה בת ה־17 מהכפר בועיינה רצה יחפה 1,500 מטר וניצחה בפיניש מצויין, 4:59.38 ד'.

הזוכים: 400: דורון גיאת, 50.72 שנ' (לפני אלי ברכה). 1,500: מגיסן סנבטו, 4:04.07. 110 משוכות: איציק קהירי, 15.15 (לפני אמיר נעים). משולשת: עדד פרן, 14.18 מ'. ברזל: שלומי בר־שבת, 13.81 (ושני – רועי בר־ארצי). כידון – אסף קרת, 50.98 מ'.

נשים: 400: תמר לבב, 59.49 שנ'. 1,500: רניה עיארדה, 4:59.38. 100 משוכות: אולגה רוגדצקו, 15.59 שנ' (לפני קרן סרי). משולשת: סימה שיין, 11.37 שנ' (קרן סרי שניה). ברזל: גלי תורג'מן, 9.67 מ' (מיטל מושקוביץ שניה). הטלת כידון: אלה מימון, 34.24 מ' (שניה מיטל מושקוביץ).

האליפות תימשך היום, החל מ־18.00, בהדר־יוסף.

נבחרת העתודה לטורניר הכנה בטורקיה

מאת ערן סלע

נבחרת העתודה יוצאת מחר לטורניר בינלאומי בטורקיה, שם תתמודד נגד קרואטיה, גרמניה, רומניה, בולגריה, טורקיה וכנראה גם יוון. כל זאת כהכנה לחצי גמר אליפות אירופה החל מה־25 בחודש באסטוניה, בה הוגרלה ישראל לבית אחד עם קרואטיה, אסטוניה, צרפת, גרוזיה ודנמרק כששתי הראשונות יעלו לאליפות אירופה בקיץ הבא.

כרגע קיימת אפשרות, כי העתודה תצטרך להישאר בחו"ל משך כשלושה שבועות ברציפות, עד תחילת אוגוסט. ישראל תחל את הטורניר בטורקיה ביום חמישי (13 בחודש) ותמשיך בששי, שבת, ראשון, שני ושלישי.

כדי להגיע ביום ראשון, ה־23 בחודש לאסטוניה, צריכה הנבחרת לטוס בשבת לפינלנד אבל אין טיסה כזו מישראל. יתכן, לפיכך, שהעתודה תעשה את הימים הפנויים שלה בטורקיה ותעביר שם את הזמן שבין תום הטורניר הידידותי ליציאה לטורניר חצי הגמר. הנהלת הנבחרת מחפשת פתרונות.

הנבחרת תצא לטורקיה כשבסגל אחד־עשר שחקנים, כשאסף רותן יהיה השחקן השניים־עשר במידה שיקבל אישור לנסוע מרופא הנבחרת ד"ר וייס. כדורסלן נבחרת הנוער, אלון סטיין, יצטרף לקראת משחקי חצי הגמר באסטוניה.

■ אבדיה ורוברטס לא ישחקו בקוראץ'

מכבי ראשל"צ עומדת העונה בפני בעיה קשה בגביע קוראץ'. שני שחקניה – ווסר אבדיה וקלווין רוברטס, לא יוכלו לשחק עם הקבוצה באירופה, מכיוון שעדיין לא מלאו להם שלוש שנים כשחקנים ישראליים מן המניין. חסרונם של רוברטס ואבדיה והעובדה שבדרך לבית שמינית הגמר עומדת בין היתר אפס פילזן מטורקיה, מקטינים למינימום את סיכוייה של ראשל"צ לטפס לשלבים הגבוהים. ■ מוטיק לוי

עירוני ר"ג הגיעה להבנה כספית עם רייזר ברוקס, ולמרות שעדיין לא נתקבלה תשובה סופית מהשחקן, נראה כי ימשיך עונה נוספת בקבוצה. ר"ג עושה מאמצים גדולים לזכות בשירותיו של אורי כהן־מינץ, אבל בשלב זה אין כל סיכום בין שני הצדדים. ■ מוטיק לוי

כץ וברנע חתמו במכבי ירושלים

מאת יהודה גולן

מכבי ירושלים השלימה אתמול כמעט לגמרי את הרכבה לעונה הקרובה. אתמול חתמו בקבוצה הרכז גלעד כץ והפורוורד אסף ברנע, שניהם חתמו לעונה אחת.

בימים הקרובים, ייחתמו חוזים עם שחקנים נוספים שאיתם הגיעה הנהלת הקבוצה לסיכום עקרוני. מדובר בלמונט סטרוטרס ממכבי רמת גן, אורי כהן מינץ, ג'ו דאוסן, או ג'ף קנט או ג'יימס טרי, שיחליפו את דרור כהן, שעזב.

אין ספק, שגולת הכותרת של הימים האחרונים, היא החתמתם של כץ וברנע, שכן במכבי היו חששות כבדים לאחר עזיבתם של גלעד שמחוני ודרור כהן, שהודיע כי הוא חותם בהפועל אילת.

יחד עם זה, צריך לזכור, כי אסף ברנע סובל מפציעות מתמשכות בשנים האחרונות ולא ברור עדיין אם יוכל לשחק במלוא תפוקתו. גלעד כץ יקח על עצמו ככל הנראה את אחריות המגהיגות במכבי ירושלים ויתרום מניסיונו ומבטחונו העצמי.

בימים הקרובים, מקווים במכבי לחתום על חוזים גם עם שחקני הבית, אבנר סבן, מוטי לוי ואושיק בן עטר, ובכך יושלם הרכב הקבוצה לעונה הקרובה. במקביל מנסים בירושלים לפתור את הבעיות הכלכליות הנגררות מהעונה שעברה. הקבוצה חייבת כספים רבים ולמרבית השחקנים החוב עומד על 5־6 משכורות.

העברות ישראלים גם במהלך העונה

מאת חגי סגל

נשיאות איגוד הכדורסל, החליטה לראשונה לפתוח מועד חדש להעברות שחקנים ישראלים, גם במהלך העונה. ההחלטה אומרת, שהחל מהמחזור החמישי ועד תום הסיבוב הראשון, תוכל כל קבוצה לקלוט 2 שחקנים חדשים, במסגרת ה־13 המותרים בסגל. כל שחקן יוכל לעבור פעם אחת בלבד בתקופת העברות הנוספת וגם מי שעבר בקיץ, יוכל לעבור בפעם השניה. ההעברות במהלך העונה, יתבצעו ע"י הכנסת שחקנים לרשימת ההעברות וללא סכום מינימום להעברה. ההחלטה היא לגבי ליגות לאומית א' וב' ולגבי לאומיות נשים ושחקנים לא יוכלו לעבור לליגות נמוכות יותר ומהן. ועדת המשמעת תדון ביום חמישי בסדרה של אי מילוי פסקי בורר של מספר קבוצות בהן: גליל עליון, הפועל גבעתיים, בני הרצליה, צפת וגבת.

נדחתה ההכרעה בעניין המאמן הלאומי

מאמני הנבחרת, מגהלה והמעסה, הגישו אתמול את הרוחות שלהם לגבי הופעת הנבחרת באליפות אירופה. לאחר מכן החל הדיון באשר לקביעת המאמן הבא של הנבחרת והדיון יימשך בשבוע הבא ולאחריו תמליץ הועדה בפני הנשיאות על מועמדו לתפקיד המאמן.

בדו"ח המאמנים צבי שרף ואפי בירנבוים נכתב שלדעתם שיחקה הנבחרת כדורסל טוב, למרות הפגיעה בהכנות בגלל איומי השביתה.

המאמנים ציינו את ההשקעה של השחקנים וציינו במיוחד את נדב הנפלד וברד ליף. ההצעה המשמעותית היחידה בדו"ח, מתייחסת למספר משחקי ההכנה וכן נכתב בו שעד שיגיע אישור עבור ג'ף קנט לשחק בנבחרת, אין בנמצא מתאורה מתאים. ■ חגי סגל

כדורעף: הרשקו מערער על הרשעתו

[illegible] הרשקו, מאמן נבחרת הנשים בכדורעף, [illegible] בשבוע שעבר בוועדת המשמעת של ההת־ [illegible] בגרימת הפסד מכוון בלוקסמבורג, [illegible] באו כוחו, עו"ד שמעון טננבלט, [illegible] לבית הדין העליון של ההתאח־ [illegible] לטענת הרשקו אין בכל חומר הרא־ [illegible] פוטוגרפית אחת בעלת משקל לפיה [illegible] כי שיתף פעולה על מנת להפסיד במשחק.

■ **אלופת המדינה**, הפועל העמקים/זבולון, תשחק בסיבוב הראשון בגביע אירופה לאלופות, מול אספינו מפורטוגל. סגנית האלופה, הפועל מטה־אשר, העפילה אוטומטית לסיבוב השני.

בדורמים הערב (20.45) יתקיים בוינגייט משחק הפלייאוף השני בין קרית טבעון למכבי קרית אונו, שזקוקה לניצחון כדי לזכות באליפות רביעית.

אנצו פרנצסקולי מאורוגוואי (מימין) חולף על־פני חוזה קרדוסו מפראגוואי. פרנצסקולי כבש את השער היחיד במשחק במונטבידאו שלשום

מראדונה: אחרי 8 בערב פלה מדבר רק שטויות

סיכסוך חדש בין דייגו מראדונה לפלה. העיסקה בין השניים הסתיימה בכסאח רציני, ופלה טוען שהעיסקה על מכירתו של מראדונה לסנטוס וההסכם הכלכלי ביני־הם לא יצאו לפועל כי דייגו מראדונה דרש 5 מיליון דולר. מראדונה אמר בתגובה: "עם פלה אסור לדבר אח־רי 8 בערב, כי אז הוא מתחיל לדבר שטויות".

■ סילביו אפלבאום (בואנוס־איירס)

לאורוגוואי כבר יש תואר אחד: האליפות הפרימיטיבית ביותר

התשתית האורוגוואית היא אחת הפרימיטיביות שר־איתי אי־פעם. ארבע שנים לפני שנות ה־2000, אנחנו יושבים במדינה בה עיתונאי חייב לעמוד 4 שעות בתור כדי לקבל כרטיס כניסה למגרש, ואין שירות טלפון ישירות ליותר ממחצית המדינות בעולם.

נבחרת כמו ארגנטינה נמצאת בעיירה סאלטו, 120 ק"מ ממייסאנדו, והדרך לשם היא דרך עפר מלאה אב־נים, בה כל רגע מסוגלות פרות לחצות את הכביש. במקרה של תאונה, הטלפון הקרוב ביותר נמצא במרחק חצי שעה. ובכלל, היציעים בטורניר הזה חצי ריקים, וברוב העיירות צריך כנראה לעבור כרוז ולהודיע לתוש־בים שהקופה אמריקה החל.

■ ריקרדו סטיין, פייסאנדו

מכסיקו ניצחה את ונצואלה 1–3 בבית כ', והגדילה סיכוייה לעלות לרבע הגמר. המש־חק היה חלש מאד במחצית הראשונה, אבל בסה"כ עשיר באירועים.

חלוץ מכסיקו לואיס גארסיה כבש פעמ־יים בפנדלים בדקות 41 ו־58. ונצואלה צמצ־מה ל־1–2 בדקה ה־61 כאשר שוער מכסיקו, חורחה קמפוס, כבש שער עצמי אחרי שניסה להציל את הכדור שעשה דרכו לשער מגופו של המכסיקני קלאודיו סוארז. קמפוס ניסה להרחיק, אבל דחק את הכדור פנימה.

מכסיקו עלתה ל־1–3 בדקה ה־76 משער של הקשר מיסאל אספינוזה. ונצואלה סיימה את המשחק עם 9 שחקנים אחרי הרחקה מר־צרקת של מרקוס מתיאס (66) ומפוקפקת של לאונרדו גונזלס (89). גונזאלס הספיק לשחק רק 14 דקות.

רק 700 צופים – שיא שלילי – חזו במש־חק במאלדונדו. לואיס גרסיה המכסיקני הוא מלך השערים הזמני של הטורניר עם שלושה שערים, והכדורגלן היחיד בינתיים בקופה 95 שכבש יותר משער.

מאמן מכסיקו, מיגל מאחיה בארון: "שי־חקנו הרבה יותר טוב היום, אבל אנחנו יכו־לים לשחק עוד יותר טוב". לואיס גרסיה: "הגענו לכאן לזכות בקופה אמריקה".

הבוקר נערכו 2 משחקים בבית ב': קולומ־ביה – אקוודור וברזיל – פרו (שידור מוקלט בערוץ הספורט, 18.00 ו־23.00).

טבלת בית א'

1. אורוגוואי	2	1–5	6
2. מכסיקו	2	3–4	3
3. פראגוואי	2	2–2	3
4. ונצואלה	2	7–2	0

■ זגאלו: תעזבו את רונלדו

אירופה לא מבינה כיצד מאמן ברזיל, מריו זגאלו, מושיב על הספסל את ילד הפלא רונלדו. זגאלו אומר לעיתונאים האיטלקים, שרודפים כאן אחרי הילד בן ה־18 של איינד־הובן, המקיים מגעים מתמשכים עם אינטר: "מספיק, תעזבו את הילד. הפסיקו להשוות אותו לפלה. הוא רק ילד, ואתם גורמים לו למתח ולחץ לא רצויים. האמינו לי, אני יודע מה אני עושה".

■ 30 סוכני שחקנים – כולל ישראלי אחד – מסתובבים לברזיל בין הרגליים

סביב ברזיל מסתובבים כאן כמו דבורים כ־30 סוכני שחקנים מרחבי העולם (גם יש־ראלי אחד), המנסים בכל רגע פנוי להחתים ברזילאים. אנשי העיר ריוורה, הסמוכה לעיי־רה הברזילאית סנטנה דו ליברמנטו – רק כיכר קטנה מפרידה ביניהן – זועמים על הברזילאים שבחרו לחישאר בברזיל כל הא־ליפות.

ראש עיריית ריוורה אומר: "הברזילאים העליבו אותנו בזה שלא לקחו מלון אצלנו. חבל שכוכבים כאלה גדולים לא יודעים לכ־בד את האנשים הפשוטים".

■ 3000 ברזילאים חצו את הגבול על מנת לראות את הבלם החתיך רונלדאו

ברזיל מתאמנת ליד הגבול עם אורוגוואי בעיירה קטנה בשם סנטה דו ליברמנטו, וזה כבר לא חדש.

אבל זה לא הכל: מסתבר שעיירה זו ידו־עה בברזיל בהרכב האוכלוסיה המיוחד שלה, הכולל רוב של הומוסקסואלים. למשחק הרא־שון של ברזיל הם שלחו 3000 אוהדים אל מעבר לגבול, ועודדו את נבחרתם.

האוהדים גם בחרו את הבלם רונלדאו ככ־דורגלן הברזילאי הכי חתיך. "אנחנו מתים על השחקנים של ברזיל", הם אומרים.

■ ריקרדו סטיין, אורוגוואי

הוא התהלך עירום באמצע המגרש. הוא תקף שחקן יר־ והיכה אותו במשך 10 דקות רצופות. לשונו יורה ללא חיצים בוטים. הוא נקרא "ה־ אוהדיו באים ליציע עם כל־ וקופים, ובגיל 24 יש מאחוריו כבר אין־ספור תקריות, והרחקות של עד 40 יום בפעם אחת ■ נא להכיר: אדמונדו, הכוכב העולה של נבחרת ברזיל. הכדורגלן שרק הכי־ ברגליו עשוי להצילו מהר־הגעש המשתולל בתוכו

מאת יעקב זיו

אפשר לאהוב אותו, אפשר לשנוא אותו, אי אפשר להתעלם ממנו. אדמונדו וכבודו (בשמו המלא: אדג'ימונדו), הוא הכוכב הבא של נבח־ יש המשווים את ביצועיו ליכולת הווירטואוזית של רו־ מאריו. השניים גם מזכירים זה את זה במעשי־ ער שלהם, אבל רומאריו הוא ילד טוב ר־ ארמונדו שהוא הר־געש פעיל.

בגיל 24 החזיר מריו זגאלו את אדמונדו ל־ למרות שהוא ידוע כ"ילד המשוגע" של הכדורגל הבר־ זילאי. הוא מכונה "אנימל", כלומר "החיה", ב־ צויות שלו במגרש – מילוליות ופיזיות – ב־ רות והמופרעות ביותר הקיימות, וגם מחוץ ל־ הדשא הוא כמו חיה שאי־אפשר לעצור אותו. ־ אחר במקומו היה מורחק לחודשים ואולי ־ אבל אדמונדו הוא שחקן כליכך נפלא, עד ־ בסופו של דבר, כולם כ־ילחים לו.

הוא היה יכול להיות שחקן מושלם, כי יש לו כידרור נדירה ושליטה וירטואוזית בכדור. ־ למגינים לתהות איך עבר אותם כמו רוח ־ המזג החם שלו הביא לו עד כה נזק רב.

רומאריו, ששיחק לצידו בואסקו דה גאמה, ־ מחבריו הטובים ביותר, ולפני המונדיאל ־ אלברטו פאריירה לזמן אותו לנבחרת. אבל ־ חשש ממזגו הסוער של אדמונדו והעדיף ־ בחוץ, למרות שאדמונדו היה אחראי ישיר ־ פלמייראס בשנתיים וחצי האחרונות ־ צה. הוא זכה איתה בשתי אליפויות סאו פאו־ אליפויות ברזיל.

המאמן וונדרליי לושמבורגו התכתש עם ־ פעמים רבות, ספג ממנו ביקורות, רב איתו, ־ פעם החזיר אותו לקבוצה. זגאלו הסכים ־ לנבחרת ברזיל, אבל ביקש ממנו קודם להתנ־ "אשקר אם אומר לכם שלא אשב איתו ־ דת", אמר זגאלו לפני הקופה אמריקה.

לפני שבועות אחדים התאחדו לושמבורגו ־ וארמונדו בפלמנגו. הקבוצה רכשה את ־ מפלמייראס תמורת 5 מיליון דולר. קבלת ־ כו לו האוהדים נכנסה כבר לספר השיאים. ־ דיק את הכינוי "החיה" יצאו האוהדים עם ־ שלהם, קופים ושאר יצורים, ומשרה התעופה ־ ון נלקח אדמונדו על משאית שאותה ליוו ־ שני פילים ונמר. לאחר המשחקים של פלמנגו ־ האוהדים עם קופים וכלבים עליהם רגלים ־ המשטרה הזהירה את האוהדים שבפעם הבאה ־ שלבו לכלא.

אך בינתיים יכולים אוהדי פלמנגו להיות ־ דו רק במדי הנבחרת, כי לפי חוקי לינת ריו ־ להריין שחקנים שנרכשו במהלך העונה. אולי ־ הפסידה פלמנגו את תואר האליפות במשחק ־ במראקנה לפלומיננזה, 3–2.

ואולם, אחרי אליפות הקופה אמריקה ־ פות הברזילייירו, האליפות הלאומית של ברזיל, ־ נראה סוף־סוף את שני החלוצים הטובים בעולם ־ פים פעולה. נשיא פלמנגו, קלבר לייטה, ־ כישתם של הכוכבים הגדולים, אמר כי ־ מקווה לשנות את החוק שאינו מתיר ־ שחקני רכש באמצע העונה.

־ נגור שארמונדו הוא הכוכב הגדול הבא של ־ ברזיל, לדעתי הוא הכדורגלן הברזילאי הפעיל הטוב ־ ביותר היום", הוא אומר. אך תיק ההתנהגות של אד־ מונדו ־ הוא עב כרס במיוחד. הוא החל את הקריירה ־ והורחק מקבוצת הנוער אחרי שהתהלך עי־ רום באמצע המגרש. הוא חצה את הכביש לואסקו דה גאמה ־ איתה כאליפות בגיל 20.

־ נמכר אדמונדו לפלמייראס, שעם הכסף ־ של הענק פארמלט האיטלקית, אספה קבוצת ־ שכללה את אדמונדו, סזאר סמפאיו, רוברטו ־ ואבאיר. אדמונדו הורחק על־ידי ההתאח־ דות הברזילאית ל־40 יום לאחר שהחליף מהלומות עם ־ סאו פאולו, אנדרה, וגרם להפסקת המשחק ל־10 ־ המשטרה נכנסה כדי להפריד בין הניצים. ־ כובן כרטיס אדום.

־ אחרת ניסה ללכת מכות עם נהג משאית, ־ תקף את ראשי פלמייראס והורחק ל־15 יום ־ במארס תקף אדמונדו צלם טלוויזיה במהלך ־ של פלמייראס בגביע הליברטדורס, ונכלא ־ של אקוודור, קיטו, לכמה ימים.

־ גם מככב כל הזמן במרורי הרכילות בבר־ ־ נראה כל הזמן חוגג במועדוני לילה, ואחת ־ התצורת של ברזיל טוענת שהוא אבי בנה. ־ הוא אומר: "הם לא אוהבים אותי, ואני ־ אותם".

־ טורניר אמברו באנגליה החליט זגאלו להח־ ־ אדמונדו לנבחרת אחרי שנתיים, למרות שהע־ ־ לפני המשחק נגד ישראל והשאיר אותו ־ באנגליה הוכיח אדמונדו שהוא אכן כוכב: הוא ־ את שער הניצחון נגד שבדיה 1–0, שער שלישי ־ ב־1–3 נגד אנגליה, והעיקר – התנהג כמו ־ של צמא.

אדמונדו (בתצלום) ניסה ללכת מכות עם נהג משאית, ואחר־כך תקף את ראשי פלמייראס והורחק ל־15 יום נוספים. במארס השנה הוא תקף צלם טלוויזיה במהלך משחק של פלמייראס בגביע הליברטדורס, ונכלא מספר ימים בבירת אקוודור, קיטו

האשמה: תאווה גדולה מדי לכדור

אדמונדו האושם על־ידי חבריו לנבחרת בת־אווה גדולה מדי לכדור. הוא ביזבז כמה הזדמנ־ויות לכיבוש שערים נגד אקוודור, כי העדיף להחזיק בכדור ולנסות לכבוש בעצמו במקום למסור את הכדור לשחקן שהיה במצב טוב יותר ממנו.

הוא גם החמיץ פנדל, ובילה את מרבית המחצית השניה בתלונות על כך שחבריו לא מוסרים לו. "כדורגל הוא משחק קבוצתי, ואפ־שר לכדרר רק אם יש שחקן שאפשר למסור לו כדי ליצור הזדמנות לכיבוש שער", טען לעומ־תו המאמן מריו זגאלו.

יהודה שהרבני

קשטן דואג בצדק, אבל יש לו כמה סיבות להתעודד

יהודה שהרבני משלים את ניתוח משולש הגדולות עם האלופה מכבי ת"א

לשידוך בין דרור קשטן למכבי ת"א קוראים "נישואין מתוך נוחיות". הכלה, מכבי, עוד אוהבת את אברהם גרנט, אבל פותחת לישון לבד. החתן, דרור קשטן, היה מעדיף את הסביבה המוכרת של בית"ר ירושלים, אבל מהקבוצות שנשארו פנויות – האתגר של מכבי ת"א נראה הכי פחות גרוע.

קשטן יודע שהוא לוקח סיכון מאוד לא מחושב, וכבר מדברים איתו על אליפות והישגים כאילו הקבוצה דרסה את הליגה, כאשר למעשה היא הגי־עה לקו הסיום על ארבע, עם הלשון בחוץ. מכבי לקחה את התואר למרות שיריבתה, מכבי חיפה, היתה עדיפה בכל הקטגוריות פרט ללב ונשמה.

כולנו מצדיעים ל"גבוהים והגדולים" של מכבי – כפי שרבים כינו אותם בלעג – שהיו פשוט גב־רים עם אופי חזק, שגרמו לכל פרשן להסתבך כשי־ניסה להסביר, בהיגיון מקצועי, איך הם בכל זאת נמצאים בצמרת.

במחזור האחרון, נגד באר־שבע, ראה דרור קשטן שיקוף ודנטגן של מכבי ת"א: אין תיחכום, אין מהל־כים מפתיעים. הכל צפוי, הרבה אפשרויות, אבל עם עוצמה פנימית שקשה להסבירה. מכבי היתה זקוקה לנצחון, וניצחה. מה הנוסחה לעוצמה הזאת? אני לא יודע, ונדמה לי שגם לקשטן יש עם זה בעיה.

אולי זה נובע מהקשר המיוחד בין השחקנים לאב־רהם גרנט ועמנואל אופיר? מי יודע. חוץ מזה לזאת, המאבק על תואר האליפות מאוד מתיש, בעיקר מבחינה מנטלית. הפגרה אולי תתן לגוף מנוחה, אבל איך מביאים שחקנים שלקחו 2 תארי אליפות כמעט רצופים, להיות שוב רעבים להיש־גים?

הנוסחה של ליברפול היתה להחליף חצי קבוצה ולהתחיל רעננים. את הלוקסוס הזה אין לקשטן. אין לו את יעקב שחר ורובי שפירא, ואילו דייויד פדרמן מוציא את הכסף הגדול על כדורסל. אז דרור קשטן דואג, ובצדק, ואנחנו ננסה לעודדו.

כראש ובראשונה הוא צריך להתעודד מכך שכל השחקנים שמחו כשהוא הוחתם. תארו לכם שלא. הוא בא לקבוצה של גברים לעניין: קלינגר, דריקס, אוכארוב, נמני וגם האחרים – וכולם נשארים. לא צריך להתחיל מחדש. יש בקבוצה מסורת של הצלי־חות, והשחקנים במכבי ת"א מרגישים מחוייבים למסורת.

לי נראית מכבי ת"א מודל 1995 כמו שילדת פלדה של מכונית טובה. קשטן צריך להכניס את החלקים הנכונים, שיהפכו אותה לרוף חי. מכבי זקוקה בעיקר לעושי משחק מתוחכמים ולחלוץ מרית שערים.

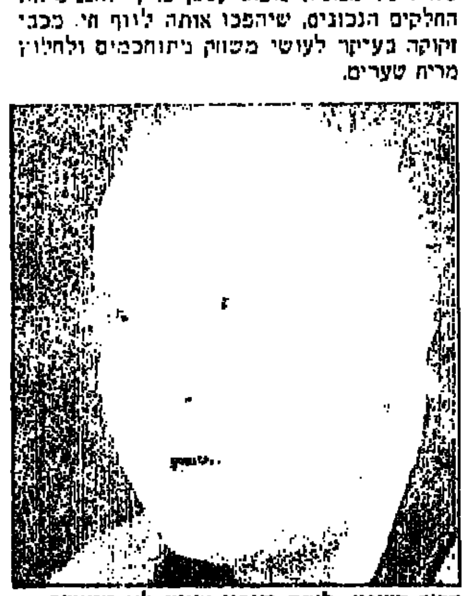

דרור קשטן. לוקח סיכון מאוד לא מחושב

רק במחשבה שניה נראית הרכישה של יורי מורוז מוצלחת. הוא יתחבר טוב עם נועם שוהם ואלון ברומר, ולא יתנגש עם אבי נמני, האוהב להסתובב באגף שמאל. קשה לי לדמיין גם את איציק זוהר מנסה לנהל משחק, אלא אם יש במכבי מחשבה לשחק עם שני כדורים.

רצוי שהחלוץ יהיה מהסוג היודע לבוא קרוב לשער, לרחוק רגל, לנצל מצבים, לחיות מטעויות של ההגנה. כי כולם במכבי אוהבים להחזיק בכדור – תשאלו את אלון מזרחי. גם זוהר ומורוז אוהבים לכדרר, אבל כולם מסוגלים לסכן את השער בבעי־טות מרחוק, ודריקס מוריד כדורי גובה לרחבת ה־5 – וצריך חלוץ שיהיה שם לדחוק רגל.

אל תשכחו גם שלדרור קשטן יש רקורד מפואר, ולא ברור לי מדוע הוא מראה כל הזמן שיש לו כף רגל גדולה שתמלא כל נעל, ומדוע אין הוא מנמיך את הציפיות מהקבוצה. אסור לו למלכד את עצמו כמו בהפועל חיפה. אפילו האוהדים השאפתנים של מכבי ת"א יגלו הבנה. גם הם נראים די שבעים.

סמפראס נגד אגאסי: הקרב על פסגת העולם נפתח שלשום מחדש

זכייתו של פיט סמפראס בטורניר ויימבלדון שלשום פתחה מחדש את הקרב על תואר הטניסאי הטוב בעו־לם. נכון לעכשיו, מאזן הנקודות נראה עדיין מבטיח לזכות אנדרה אגאסי (4980 נקודות), אבל סמפראס (3834 נקודות) יכול לחשוב ברצינות גמורה על כיבו־שה המחודש של הפסגה.

בקיץ שעבר היה פיסטול־פיט פצוע, אגאסי לא הפ־סיק לנצח ולצבור נקודות, וכעת הגיעו חודשי ההגנה על הנקודות הרבות שהשיג. אל תתנו ל־1146 נקודות היתרון של אגאסי על פני סמפראס להטעות אתכם. קשה להאמין שהכשרון הגדול מלאס־וגאס יצליח להגן על כמות הנקודות האדירה אותה צבר בסיטונות אשת־קד. סביר הרבה יותר להניח שסמפראס יילך ויסגור פערים בצמרת. השיא, להערכתי, יהיה בטורניר המא־סטרס שינעל את העונה המקצוענית בנובמבר.

בוריס בקר חזר למקום השלישי (3598) ועקף את תומאס מוסטר (3041), שאפילו לא טרח להראות את פניו בלונדון. מייקל צ'אנג (3025) נמצא גם כן בחמי־שיה הפותחת.

יתר הטניסאים בצמרת: 6. גוראן איבניסביץ'; 7. יבגני קפלניקוב; 8. ווין פריירה; 9. מיכאל סטיך; 10. מרק רוסט; 11. סרגי ברוגרה; 12. מגנוס לארסון; 13. אלברטו ברסטגי; 14. ג'ים קורייר; 15. ריצ'רד קרייצ'ק; 16. סטפן אדברג; 17. אנדריי מדבדב; 18. תומאס אנ־קוויסט; 19. טוד מרטין; 20. אנדראה גאודנזי.

■ אמיר מרום והסוכנויות

מעריב לילדים
מוסף החופש הגדול
יום ו', י"ג בתמוז תשנ"ה, 1995

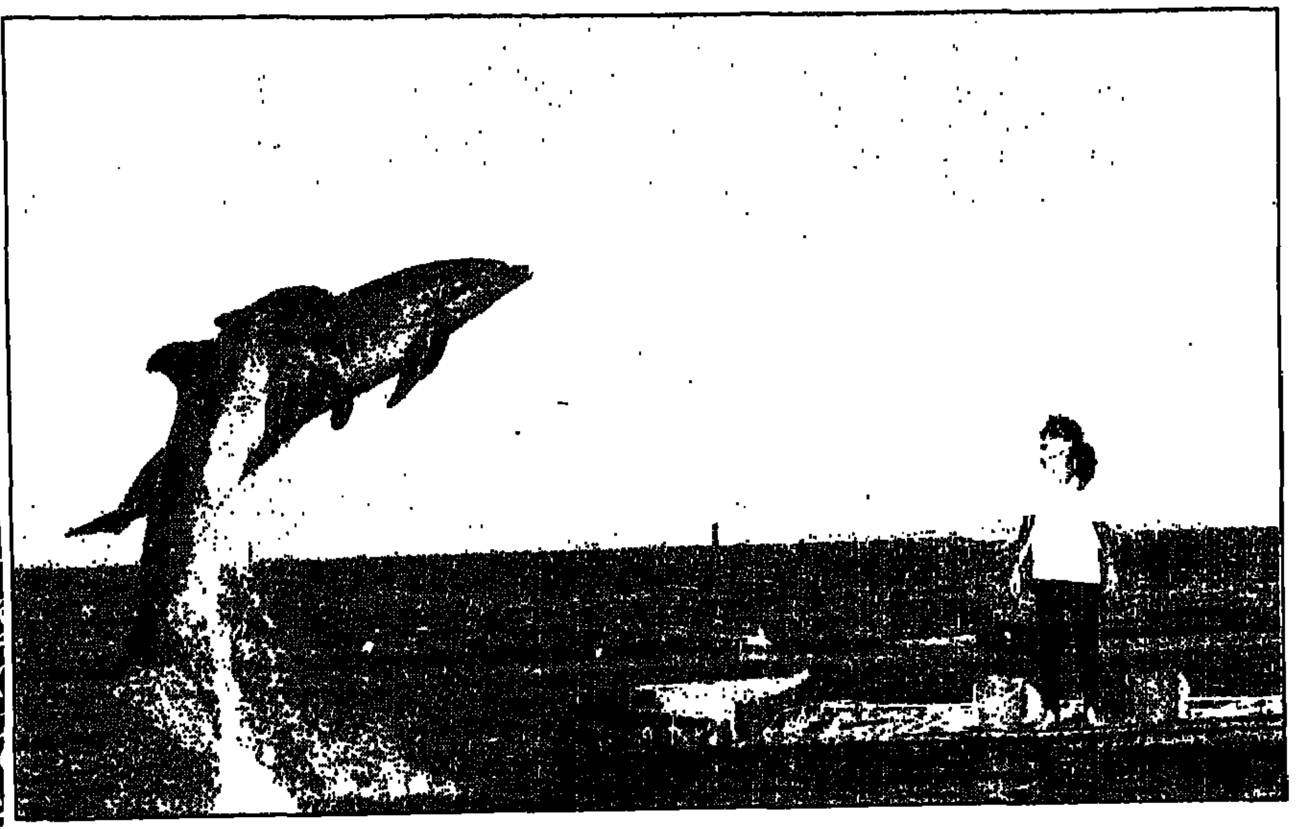

לשחות עם דולפינים באילת

קרן אוחיון

סינדי, דיקי, שָׁקִי, שנדי, שַׁי, דנה, פשוש ודומינו הם דולפינים אמיתיים, חמודים להפליא. הם שוחים ומשעשעים מבקרים בְּרִיף הדולפינים באילת. ואתם יודעים מה, הם יונקים יַמִּיִּים, ממש כמו וִילִי, חַלְוְיָתָן בסרט "לשחרר את וילי 2". בקרוב אצלנו!

שַׁי עומדת ללדת דולפינון חדש. כאשר הוא יִוָּלֵד, מִיָּד יתחיל לשחות. איפה? בְּמֵימָיו הצלולים של הַיָּם האדום. בְּרִיף הדולפינים יש להם מֶרְחָב מִחְיָה. מַאְיָה ורוני זילבר, מנהלי הריף באילת, מְגַדְּלִים את הדולפינים בסביבה הטבעית שלהם, בַּיָּם, בתוך להקה, כדי שלא יִהְיוּ בּוֹדדים ועצובים.

אִי אפשר שלא לאהוב את הדולפינים ולנסות לגעת בהם. הם יצורים מופלאים שאין להם אויבים בטבע. רק אנחנו, בְּנֵי האדם, מְנַסִּים לתפוס אותם, לסגור אותם בתוך בְּרֵכוֹת וּלְלַמֵּד אותם להציג טריקים ולשעשע אותנו. גם זיהום הַיָּם מְאַיֵּם עליהם, כמובן. תזכרו את זה כשאתם זורקים מַקֵּל של קרטיב לַמַּיִם.

בְּרִיף באילת חושבים על טובת הדולפינים ונותנים להם חופש וּמֶרְחָב מִחְיָה. נכון שֶׁמְּנַסִּים שָׁם לְאַמֵּן אותם, אבל הם לא חַיָּבִים לְהִשְׁתַּתֵּף. מי שרוצה – בא. מי שלא – לא בא ולא מְקַבֵּל עונש. הם מְקַבְּלִים אוכל, אבל יכולים גם לדוג בעצמם.

סינדי, בן עשרים, הוא מנהיג הלהקה. הזכרים הָאֲחֵרִים מִתְחָרִים בסינדי. בעיקר מִתְחָרֶה בו דיקי, זָכָר צעיר ונועז. דיקי רוצה למצוא את מקומו בלהקה, אבל סינדי לא נותן לו, סינדי הוא המנהיג. בגלל זה אסור לדיקי להתחיל עם הנקבות, ואין יוצא מן הכלל. דיקי חש שהוא דָּחוּי ובודד וּמְנַסֶּה לצאת אל הַיָּם, לבדו. הוא יוֹצֵא מִדֵּי פעם, שוחה אל הַמֶּרְחַבִּים ו...חוזר אל הריף, חוזר אל הלהקה.

קֶצֶף בַּמַּיִם הוא סימן לריב ומכות. כאשר דולפינים מְקַנְּאִים וְרָבִים, הם "הולכים מכות", חובטים זה בזה ושורטים זה את זה. על הָעוֹר שלהם ניתן להבחין בסימני השריטות. כשהם לא רָבִים, הם יְצוּרִים מופלאים. מי שבא לריף, יכול לחזות בתעלולים שלהם, או סתם להכנס למים, לשחות, לְשַׁכְשֵׁךְ ולהתבונן בַּיּוֹנְקִים הַיַּמִּיִּים הכי מופלאים בטבע.

הודעה חשובה מאד
פאואר ריינג'רס, הסרט
לקוראי מעריב לילדים השבועון בלבד!

זמני ההקרנות של הסרט השתנו.
אלה זמני ההקרנות החדשים:
רב־חן תל אביב, רב־חן אשקלון — בשעה **13.00**
פארק רעננה, רב־מור חיפה, גיל אשדוד — בשעה **14.00**

הסרט יוקרן ביום שישי ה־14.7.95.
רק מי שקיבל כרטיסים בדואר, יוכל להכנס.
*** מי שקיבל כרטיסים לקיריון, יוכל להשתמש בהם ברב־מור חיפה.**

עכבר מחפש
ילדים רצויים

נקודה קו נקודה. מי מסתתר כאן?

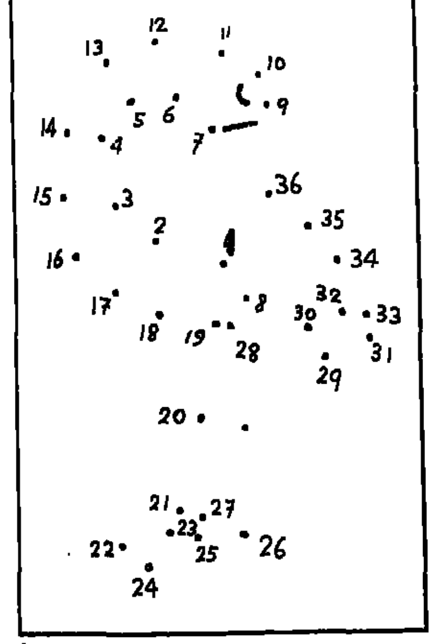

פירמוחידה:

הגדרות:

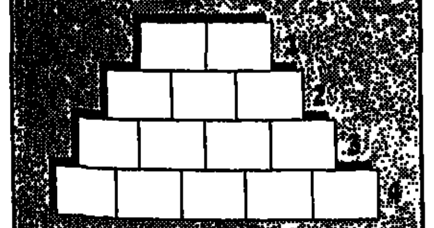

ריבוע קסם

שבצו מילים נרדפות לאורך וגם לרוחב

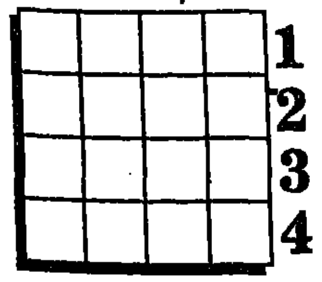

הגדרות:
1. מוקיון 2. יתן פרי 3. ירושלים 4. מוקם

מטוסים לכיבוי שרפות

מאיה כהן

...קבות השְּׂרֵפָה הגדולה בְּהָרֵי ...שלים, חושבים עתה בְּאֶרֶץ ...ש מטוסים לכיבוי־שְׂרֵפוֹת. ...מטוסים כאלה, שנבנו ...יוחד למטרה זו. איך הם ...עלים?

...מטוס נוחת על אגם, ים או ...ר. הבטן שלו חלולה ויכולה ...שאת 6,000 ליטר מים. תוך ...י החלקה על המים, נִשְׁאָבִים ...מים לתוך המטוס במהירות ...א – ב־12 שניות בלבד. ...תנו רגע אחד בשעון שלכם ...שימו לב כמה זה 12 שניות. יש!

זה הזמן שלוקח למטוס לְהִתְמַלֵּא במים! המטוס ממריא, שופך את המים על הַשְּׂרֵפָה וחוזר חלילה.

המטוס החדיש ביותר למטרה זו הוא: "קאנאדייר CL-215T", הוא מתוצרת קנדה. לקנדה יש יערות עצומים, ופורצות בהם שְׂרֵפוֹת לעתים תכופות. לכן יש בִּיְדֵי קנדה מטוסים העומדים בכוננות מַתְמֶדֶת לְמִקְרֶה של שְׂרֵפָה.

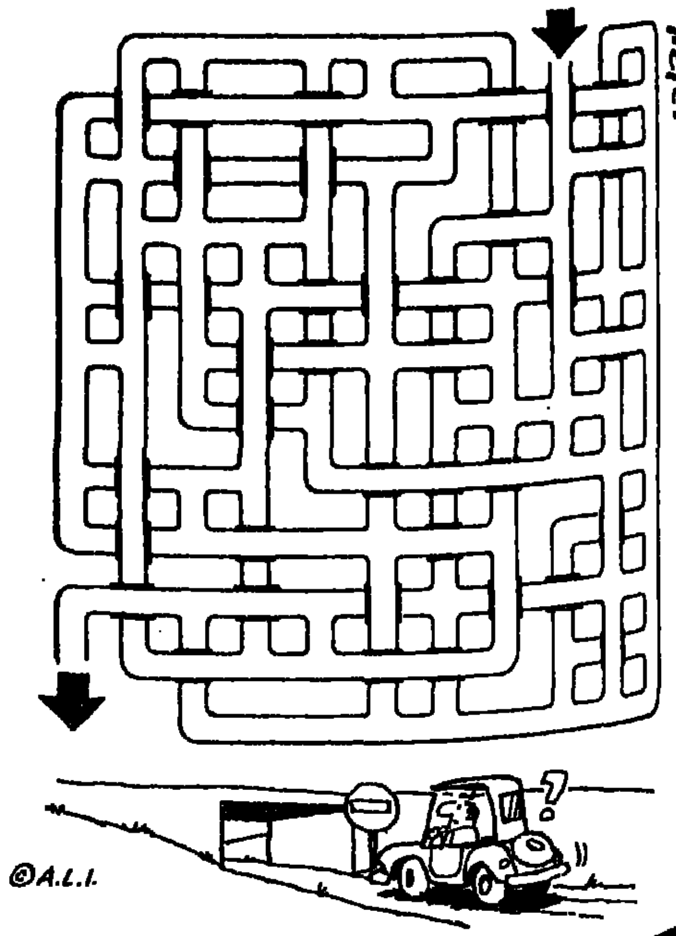

©A.L.I.

תשבץ

לילך שמיר

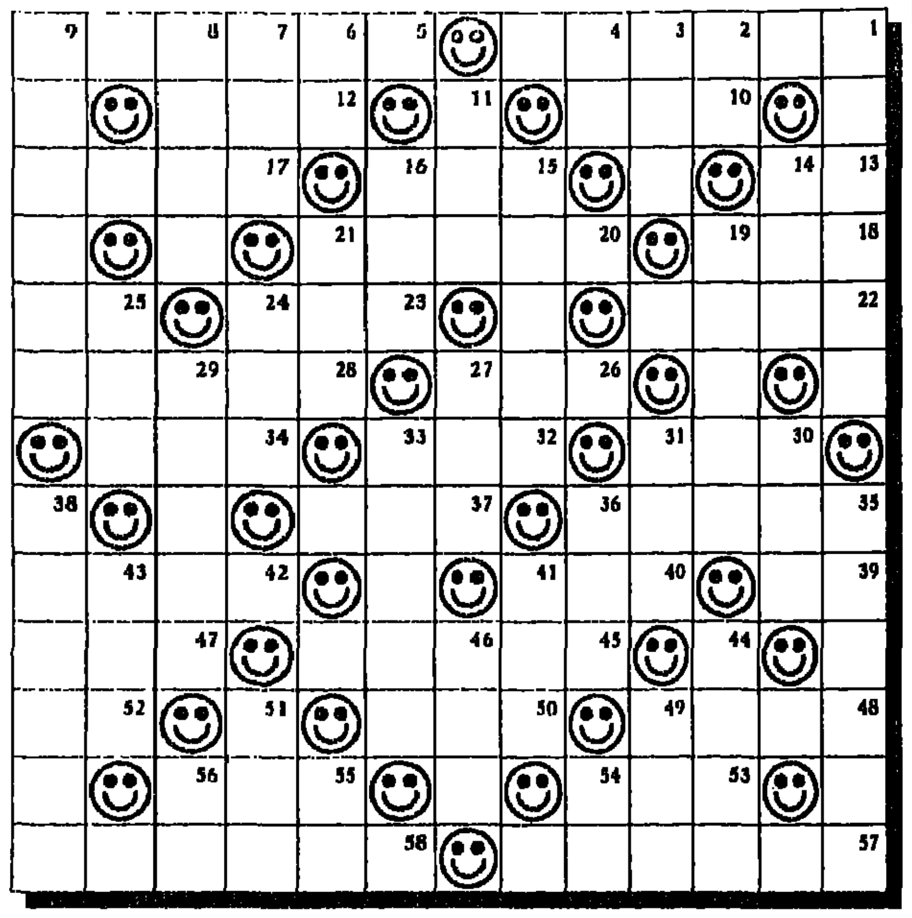

אופקי

1) מין כלב, 5) מנה אחרונה, 10) עוף גדול באוסטרליה, 12) שמחירו רב, 13) נמצא, קיים, 15) משחק קלפים, 17) מוזיאון מפורסם בפריז, 18) עיר בדרום, 20) מכונית משא, 22) מעורר התפעלות, נהדר, 23) כלי־פריטה, 25) תבלין לקפה, 26) לקוי, פגם, 28) מלכת חחיות, 30) תו־דואר, 32) חמה, 34) חתיכה, 35) "טקסי", 37) מטבע ישראלי, 39) כלי־מאור, 40) גמל ללא דבשת, 42) מין סכין מתקפלת, 45) גלגל חימורים, 47) בת־לשון, 48) אחד מתריסר המזלות, 50) חוק, 52) קפל בבגד, 53) לא עקום, 55) צבע צבאי, 57) מושבה ותיקה בגליל (3,3), 58) גלמודיות.

אנכי

1) עוף גדול (4,2), 2) מילת סירוב, 3) שקט, דומיה, 4) אנקול, 6) אות הניצחון, 7) מין עץ, 8) טירון, 9) מין קוף־אדם גדול, 11) פן, 14) מלאך, 15) רעש קל, אוושה, 16) משקה משכר, 19) אביון, 21) עולם, 24) חותנו של יעקב אבינו, 25) חידד, 27) מציאות, 29) מעלה יתרה, עדיפות, 30) עם־הארץ, 31) שעות החשכה, 33) מין עוף, פלמינגו, 35) עיר באנגליה, 36) אחותו של אמנון, 38) שישי בלילה (3,3), 41) פאר, 43) בסמוך ל־, 44) מכה על המסמר, 46) אריה, 49) מסיבה הנערכת מאוחר בלילה, 51) לא מלוכלך, 54) מזמר, 55) שנון, 56) מן הגפיים.

מה עושים עם התשבץ?

משבצים ופותרים. את התשובות שילחו אל:
מעריב לילדים - מוסף החופש הגדול, ת.ד. 20000, ת"א 61200
בין הפותרים יוגרלו 5 פרסים

☐ מנוי על מעריב לילדים ☐ לא מנוי על מעריב לילדים

צרפו את הטופס לפתרון התשבץ

שם פרטי .... שם משפחה ....
כתובת מלאה ....
טלפון .... גיל ......

מעריב לילדים
לחופש הגדול
ת.ד. 20000
ת"א 61200

המשכן לאמנויות הבמה
בית האופרה

דרוש/ה מנכ"ל

א. תאור התפקיד:
* תפעול ואחזקת המשכן לאמנויות הבמה והשכרתו לאירועים שונים.
* יזום וארגון הופעות מחול, מוסיקה ואמנויות הבמה האחרות של להקות ישראליות וזרות במשכן
* גיוס תרומות בארץ ובחו"ל למימון הפעילות השוטפת של המשכן ולפיתוח עתידי
* הכנת תוכנית עבודה רב שנתית כולל תקציבים
* מילוי מטלות שיוטלו מפעם לפעם ע"י דירקטוריון החברה

ב. דרישות המשרה:
1. א. השכלה אקדמאית באחד המקצועות הבאים: תחום האמנות, מדעי הרוח, מינהל עסקים, מינהל ציבורי, וכן נסיון מוכח של חמש שנים בניהול מוסד דומה.
או
ב. עשר שנות נסיון במערכות ציבוריות בתחום התרבות והאמנות.
2. יכולת הפעלת כוח אדם
3. ידע ונסיון ביזום קשרים וניהול משא ומתן בארץ ובחו"ל
4. ידיעת השפה העברית והאנגלית על בוריין. שפות נוספות יתרון.

ג. הערות:
1. ההעסקה תעשה על פי חוזה מיוחד. השכר ויתר תנאי ההעסקה יקבעו בהתאם למערכת השכר של מנהלי החברות העירוניות.
2. מועמד/ת למשרה עשוי/ה להשלח למבחן התאמה.
3. בכל מקום שנקטה לשון זכר, הכוונה גם ללשון נקבה.
4. סודיות מובטחת.

המעוניינים להציע עצמם למשרה יפנו בכתב בצירוף קורות חיים ופירוט נסיון קודם. על ההצעות להגיע למשרדי המשכן לאמנויות הבמה, רח' לאונרדו דה-וינצ'י 28, תל-אביב 64369, עד לתאריך 28.7.95. על המעטפה נא לציין "עבור מנכ"ל".

רשות שדות התעופה בישראל

דרוש/ה

מנהל/ת פרוייקטים בכיר/ה - מיחשוב

דרישות המשרה:
* תואר ראשון בתחום רלוונטי.
* נסיון של 10 שנים בתחום מערכות זמן אמת רשתות תקשורת ומערכות משולבות.
* נסיון של 5 שנים בניהול פרוייקטים משולבים תכנה/חמרה.
* הכרה מעמיקה של ענף המיחשוב, התפתחות וטכנולוגיות.
* יכולת הגדרת דרישות ואפיון מערכות.
* ידיעת השפה האנגלית על בוריה.
* כושר ניהול מו"מ.

מועמדים העונים לדרישות יפנו בכתב בצירוף קורות חיים, חוו"ד, המלצות, תעודות רלוונטיות ותמונה לרשות שדות התעופה נתב"ג ת.ד. 7 מיקוד 70100 לגיוס עובדים עבור מנהל/ת פרוייקטים בכיר/ה - מיחשוב
מועד אחרון להגשה לא יאוחר מ- 12.7.95

משרד החינוך, התרבות והספורט
מינהל כא"ב הכשרה והשתלמות
אגף חינוך פנימייתי ותפקידים מיוחדים

הודעה על משרות פנויות - תשנ"ו
א) משרות הוראה בחינוך העל־יסודי.
ב) משרות הדרכה ואמהות־בית בפנימיות.

קובץ ובו פירוט של כ־200 משרות הוראה בחינוך העל־יסודי וכ־120 משרות הדרכה ואמהות בית בפנימיות, הופץ על ידינו בימים אלו ונמצא לעיון ב:

לשכות המחוזיות של המשרד, בלשכות התעסוקה לאקדמאיים, במיכללות, בסמינרים, בבתי הספר לחינוך שבאוניברסיטאות וכן במשרדנו - רח' דבורה הנביאה 2, בנין לב רם (חדר 416) ירושלים.

גופים ומוסדות המתעניינים בקובץ, יוכלו להזמין אותו באמצעות חפקס - 02-293573 ו/או בטלפון 02-293544.

לחברה בענף הרכב
ראש גדול
לתיאום פעילות שיווק

דרושים: ★ יחסי אנוש מעולים ★ שאפתנות ★ נכונות לעבודה מאומצת ★ לאחר צבא (קורס פיקודי/תכנון) ★ תגמול הולם, הכשרה וקידום

קורות חיים: ת.ד. 7107 ת"א 67011
בפקס: 03-5612417

לביה"ס המקיף עמק חרוד אורט ישראל
דרוש/ה
לשנת הלימודים תשנ"ו

יועץ/ת חינוכי/ת
לחטיבה העליונה

בהיקף של חצי משרה.
נדרש/ת בעל/ת נסיון בהעברת תוכניות התפתחותיות ומניעתיות.
נא לפנות למירה יהודאי
טלפון 06-531694, 06-531617

למלון דן תל-אביב
דרוש/ה

אחראי/ת לחנות המדים במלון

הכישורים הדרושים:
* תודעת שירות גבוהה
* נכונות לעבודה בלחץ
* מסודר/ת ודייקן/ית בעבודה
* ניסיון בעבודה דומה - יתרון

מתאימים/ות יפנו החל מיום ב' למחלקת משאבי אנוש בין השעות 09:00-15:00 - הירקון 99, ת"א

מלונות דן

לחברת כח אדם באזור המרכז דרוש/ה

רכז/ת כח־אדם

דרישות התפקיד
* ניסיון מוכח בכח אדם
* יכולת עבודה עצמאית
* ניהול מו"מ עם לקוחות
* ראיון והשמת עובדים
* רצוי בעל רכב פרטי

נא לשלוח קורות חיים לתא דואר 585 חולון - 58105, פקס 03-5030687

לקיבוץ המדיה דרושה

גננת

לשנת תשנ"ו (החל מ-1/9/95)

עדיפות לבוגרות סמינר הקיבוצים או "אורנים" ולבעלות נסיון בעבודה בקיבוץ

טלפון בבוקר 06-589805
בערב 06-589949 (אושרית)
06-589966 (אביבה)

לחברה בהתרחבות מואצת דרושים בחיפה

אנשי מכירות

(תחום טכנולוגי, מתקדם)

תמורה הולמת לבעלי מוטיבציה גבוהה

קורות חיים לת.ד. 312 רמת השרון 47103
פקס: 03-5496117

נעמת רשות חינוך נעמת
תנועת נשים עובדות ומתנדבות
לשנת הלימודים תשנ"ו למרכזי החינוך של הרשת דרושים/ות

מורים/ות

★ **תיכון מקצועי חדש - [illegible]**
ספרות והבעה - משרה חלקית.
אנגלית עסקית - משרה חלקית.
לפנות למנהלת ביה"ס, טל. 03-6993697.

★ **תיכון טכנולוגי נעמת יפו**
מתמטיקה - משרה מלאה.
לפנות למנהל ביה"ס טל: 03-6822386; 03-5182871

★ **תיכון טכנולוגי נעמת הוד השרון**
תדמיתנות ממוחשבת - משרה חלקית
חינוך גופני - משרה חלקית.
לפנות למנהלת ביה"ס טל: 09-402267; 09-402887

★ **תיכון טכנולוגי נעמת חדרה**
צלום - שחור לבן/צבע - סטילס, נסיון מוכח בהסרטת וידיאו באולפן ובצילומי חוץ - משרה מלאה.
לפנות למנהל ביה"ס טל: 06-326178; 06-323269

★ **תיכון טכנולוגי [illegible] לוד**
אנגלית - משרה חלקית.
עיצוב חזותי - ידע בגרפיקה ממוחשבת ועיצוב חלונות ראווה - משרה חלקית
ספרות והבעה - משרה מלאה.
לפנות למנהל ביה"ס טל: 08-222392; 08-211698

★ **תיכון טכנולוגי נעמת חולון**
עברית - מילוי מקום ל-3 חדשים - משרה חלקית
לפנות למנהלת ביה"ס טל: 03-5565102; 03-5595224

★ **תיכון טכנולוגי נעמת ראשון לציון**
מדעי המחשב - משרה חלקית
לפנות למנהלת ביה"ס טל: 03-9667754; 03-9669345

נעמת - כי לנו איכפת

מדינת ישראל
משרד החינוך והתרבות
מינהל כוח־אדם בהוראה, הכשרה והשתלמות

במערכת החינוך דרושים

מורים/ות

במקצועות אנגלית, מתמטיקה, יהדות והמדעים
לבתי־ספר מ"מ וממ"ד
ביישובים הבאים:

מחוז הצפון	מחוז הדרום
מרום הגליל	דימונה
טבריה	ירוחם
קריית שמונה	שדרות
בית שאן	מצפה רמון
נהריה	אופקים
צפת	באר שבע
חיספין	הערבה התיכונה

תגמול ותמרוץ מיוחדים יובטחו למועמדים המתאימים

נא לפנות, עפ"י מקום התעסוקה, ללשכה המחוזית של משרד החינוך, התרבות והספורט:
לשכת מחוז הצפון - בית הממשלה, נצרת עילית 17105, טלפון: 06-500113
לשכת מחוז הדרום - דרך הנשיאים 15, באר שבע 84895, טלפון: 07-464111

לחברה מובילה בשוק ההון דרוש/ה

פקיד/ת מחשב

* שנתיים נסיון לפחות * מעל גיל 25 * הדפסה מוטמת עברית / אנגלית (א.ב., WORD 6)
* הכרת גליונות אלקטרוניים - יתרון (לוטוס, קוואטרו, אקסל) * הכרת WINDOWS, DOS

מקום העבודה: רמת אביב, חמישה ימי עבודה בשבוע, 08:00 - 17:00
נא לפנות בכתב יד בצרוף קורות חיים לת.ד. 54001 ת"א, 61540
ולציין "עבור פקיד/ת מחשב".

סיריוס טכנולוגיות בע"מ

מפתחת תחנות עבודה גראפיות לתחום הרפואי הקליני ומסד נתונים Object Oriented לסביבות רבות משתמשים Multi-platform מבוזרות

עם חתימת חוזה שיתוף פעולה איסטרטגי עם אחת מחברות התוכנה המובילות בעולם, לשיווק מוצרי החברה בשוק הצפון אמריקאי,
דרושים באופן מיידי לעבודה במשרדינו החדשים בפארק ה- High Tech החדש במלחה, ירושלים:

מנהל מוצר SIRIUS™ 4GL

לתכנון, פיתוח, בקרת איכות וניהול של הגרסה החדשה מוצר שפת הדור הרביעי SIRIUS™ 4GL הכולל: Debugger, Compiler המשולבים ב- IDE, כל זאת בסביבת GUI Multi-platform
יתרון לידע ונסיון במירב התחומים הבאים:
- ניהול פיתוח מוצר בחברת מוצרי תוכנה
- ידע ונסיון של 5 שנים לפחות בשפת 'C'
- ידע ונסיון בפיתוח Compilers (עדיפות לשפת דור רביעי)
- ידע ונסיון בפיתוח Debuggers (עדיפות לשפת דור רביעי)
- ידע ונסיון בתכנון ופיתוח סביבת עבודה GUI
- יכולת ניהול והפעלה של צוות מהנדסי תוכנה, מהנדסי QA וכתבים טכניים

מהנדסי/ות תוכנה מצטיינים בתחום Powerbuilder

לפיתוח עבור השוק האמריקאי, העונים/ות למירב הדרישות הבאות:
- נסיון של שנה לפחות בפיתוח מוצרי תוכנה ב- Powerbuilder
- נסיון בעיצוב ופיתוח ממשקי משתמש מתקדמים ב- GUI
- נסיון מעשי בפיתוח בשפת 'C' ושימוש ב- DLLs
- נסיון בתכנון ועבודה מול מסדי נתונים מורכבים

מהנדסי/ות תוכנה / QA מצטיינים/ות בתחום C/C++

לתפקידי מו"פ ו- QA, עם ידע ונסיון של 3 שנים בפיתוח מוצרים/תוכנה באחד או יותר מן התחומים הבאים (יתרון לעבודה ב- Multi platform):
- מסדי נתונים (יתרון ל- Object Oriented)
- פיתוח DLL-ים ב- Windows (יתרון לידע מקיף בארכיטקטורת הפעלה [illegible])
- פיתוח ב- SQL ו- ODBC
- פרוטוקולי תקשורת ל- LAN ו- WAN תחת TCP/IP, SPX, SNA, DECNET
- בניית סביבות עבודה וכלי פיתוח בסביבה גראפית
- בניית Compilers ו- Debuggers
- קליטות ועיבודי תמונה
- גרפיקה ב- Windows
- אלגוריתמים
- עבודה עם תוכנות אוטומציה ל- QA (דוגמת תוכנות Mercury)

כתבים/ות טכניים/ות
- שפת אם אנגלית הכרחית
- נסיון בפיתוח מערכות On line Help למשתמשי הקצה ב- Windows
- נסיון בתיעוד מוצרי תוכנה מתקדמים תחת Windows לשוק האמריקאי
- יכולת לימוד מהירה של נושאים חדשים וייחודיים

למועמדים המתאימים, שישתלבו ויתרמו לחברה, תוך תהליך הגידול המואץ שלה, יוצעו תנאים מצוינים.

מועמדים/ות מתאימים יפנו בצירוף קורות חיים מפורטים וממליצים ל: ת.ד. 33099 ירושלים 91030

למוצר פירסומי נדרש
ולמוצר יחודי לראש השנה
שחפים תעשיות 1990 נתניה
יצור ושיווק של בובות ריחניות לרכב פרסום ולנוי

דרושים בכל הארץ
אנשי מכירות
למוצר פירסומי נדרש
בעלי מוטיבציה גבוהה * כושר שכנוע
נכונות לעבודה גם בשעות הערב
בין 6000-15000 ש"ח לחודש
תנאים טובים למתאימים
כולל רכב צמוד 95 למתאימים

נא לפנות בצרוף קורות חיים
לת.ד. 2608 נתניה
או בפקס. 09-623222

AMI technologies Ltd.
Advanced Medical Instruments for healthcare

נציג/ת שיווק

- השכלה במדעי הטבע והחיים, או רקע פרה-רפואי.
- רצוי ניסיון במכירות.
- ידיעת אנגלית על בוריה.
- נמרץ/ת בעל/ת מוטיבציה ויוזמה.
- הופעה נאה וכושר ביטוי מעולה.
- יכולת לעבוד באופן עצמאי.

נא לשלוח קו"ח בכתב יד לת.ד. 596 הוד השרון 45105

סודיות מובטחת

למלון דן פנורמה ת"א
דרושים/ות

נציג/ת מכירות
★ ידיעת השפה האנגלית.
★ הופעה נאה.
★ עדיפות לבוגרי/ות בי"ס למלונאות.
★ יכולת לעבוד בשעות גמישות.

טבחים/ות - בעלי נסיון
קצב/ית

מתאימים/ות יפנו למח' משאבי אנוש בטל' 03-5190114

מלונות דן

י.א.ד רשתות תקשורת

בעקבות קבלת נציגויות של חברות מובילות בתחום רשתות מחשבים
דרושים/ות

אנשי/ות שיווק ומכירות

- בעלי/ות נסיון במכירות, שטח יוזמה ועצמאות.
- רצוי רקע במחשבים/תקשורת מחשבים.
- השכלה רלוונטית יתרון.

לתיאום ראיון נא לפנות לטל: 03-6194190

משוב
חברה ארצית להוצאה לאור ואירגון תערוכות
דרושים

עורך - כתב ראשי
דינאמי ובעל ניסיון מוכח בכתיבה עיתונאית ועריכה
לבעלי רקע בנושאי חקלאות וניהול וידיעת שפות זרות - יתרון

אנשי מכירות
לענפי הפרסום והתערוכות
יתרון לבעלי ניסיון מוכח ולבעלי רכב
תנאים טובים למתאימים

קורות חיים יש להפנות למשוב לידי נוס כהן הרצל 29 (קומת קרקע) הרצליה

המוסד לביטוח לאומי
דרוש/ה

פקיד/ת שיקום בגוש קטיף

הדרגה: י' בדירוג העובדים הסוציאליים
תיאור התפקיד: איתור, אבחון ושיקום של נכים ונפגעי עבודה, נכים כלליים, נכים ונפגעי פעולות איבה וכן של אלמנות, שארים ותלויים
הכישורים הנדרשים: בוגר ביה"ס לעבודה סוציאלית; רצוי ניסיון קודם בעבודה סוציאלית שיקומית; כושר לנהל מו"מ עם מפעלי תעשייה ומוסדות ציבור; כושר הבעה בכתב ובעל-פה
הערות:
1. העבודה כרוכה בנסיעות - על המועמד להיות בעל רשיון נהיגה ובעל רכב
2. המועמדים ייבחנו בכתב
3. במשרה מועסק עובד על-פי חוזה מיוחד והוא רשאי להגיש את מועמדותו
4. את הבקשות, בצירוף תעודות על השכלה, יש להגיש על גבי טופס בקשה למשרה פנויה (מדף 2115) אל המוסד לביטוח לאומי, מחלקת כוח-אדם, המשרד הראשי, שד' וייצמן 13 ירושלים, מיקוד 91909, עד 25 ביולי 1995

לפרוייקט ארצי חדש גדול ומרתק בתחום השיווק והפירסום!!!
דרושים/ות

צעירים/ות נמרצים/ות ודינמיים/ות

✓ תנאים מצוינים ושכר גבוה
✓ הכשרה והדרכה אישית ומקצועית
✓ אפשרויות קידום מהירות
✓ עבודה בחברה גדולה דינמית וצעירה
✓ אפשרויות בחירה בין משמרות בוקר וערב
✓ מתאים גם לסטודנטים/ות

לקביעת ראיון:
סניף ת"א (מרכז) 03-5624128 ● סניף חיפה (צפון) 04-621827

דרושים/ות

אנשי/נשות מכירות מעולים לפרוייקט מגורים באזור המרכז.

- נסיון מוכח של 3 שנים לפחות במכירות דירות
- דינמיות ויוזמה
- חוש מסחרי מפותח
- היכרות עם שוק הנדל"ן באזור המרכז
- יכולת גבוהה בניהול מו"מ
- מגורים באיזור המרכז

קורות חיים נא לשלוח לפקס 02-736717
עבור אגף השיווק

לעיתון גדול דרוש/ה:

גרפיקאי/ת

במשרה מלאה

שליטה בקוורק ופוטושופ חובה
נסיון בעיצוב מגזינים יתרון

לפנות לטל. 03-5632014 לדורית.

לרשת מסעדות חלבית באזור המרכז

מועמדים/ות צעירים/ות לתפקיד ניהולי

בעלי תפקיד צבאי פיקודי ו/או תואר אקדמאי ו/או נסיון ניהולי אחר.

נא לשלוח קורות חיים לפקס: 09-663329 או ת.ד. 26067 מיקוד 61261

דרושים בעלי קטנוע ושעון מעורר

בעלי קטנוע/רכב דרושים לחלוקת עיתונים למנויים בשעות הבוקר המוקדמות בגוש דן, השרון, חיפה וירושלים

טלפון: 03-5632189, 02-6525556/7, 04-628320

למושב בן שמן

עובד/ת לנוער וקהילה

המועמדים מתבקשים לשלוח קורות חיים עד לתאריך 30.7.95
למזכירות בן שמן, מיקוד 73115

דרוש/ה

איש/ת שיווק

לירקני מושב חצבה

טל: 07-581087, יגאל 07-581393, רפי

למשרדי חברה תעשייתית בצפון ת"א

מזכיר/ה

• שליטה בעברית • ידע טוב באנגלית
• שליטה במעבד WORD - חובה

ת"ד 21044, ת"א, לידי אייל

לחברה לבנין ברמת גן דרושים

הנדסאי מזכירה

03-6738344
050-254919

מסעדה ראשית למסעדה כשרה
האפייה באוכל יהודי
טל: 050-339809

מחפש משרה? מעריב

לוח

דירות

מודעות לוח אזור ירושלים ואזור חיפה מכל המדורים אחרי מדור הצעות עבודה

מס' חד'	מ"ר	מחיר ב-$	קומה/מתוך	מעלית	הערות	רחוב	טלפון	קוד
4	116	338,000	3/3		מיוחדת נכונון נוהמי	הס מלד"ן	03-5747492	3907
4	120		1/3		עיה ומושקעת	בלוך מפחחוח "קיקי נכסים"	03-5440777	11128
4	120	250,000	קק/4		משופץ חו"ש או כי נתקטורה לגנה	שולמית בלעדי "בלבר"	03-6996252	8545
4	120	260,000	קק/4		משופץ חו"ש או כי נתקטורה לגנה	שולמית בלעדי "בלבר"	03-6996252	19674
4	120	280,000	8/8	✓	חזית נוף שקטה ויפה	אזור עמק ברכה	03-311581, 313482	8696
4	120	288,000	1		שקט, תקרה גבוהה בנין טוב	חובבי ציון "ניחוח"	03-6425291	11112
4	120	310,000	4/4	✓	פינוי מיידי, מרווחת ואוורירית	בן יהודה לא בשנת	03-6243320	9128
4	120	328,000	1/3		משופצת, חזית, שקטה ע"ע	בלב "סוסיטי"	03-5221958, 03-5224004	1131
4	120	338,000	1/8	✓	בצפון, משופצת, מיידית, חניה		062-577075, 03-5789421, 6047890	8116
4	120	360,000	1/7	✓	חניה ריצוף שיש מטבח חדש	כפקס	03-5222725	1152
4	120	375,000	1/4	✓	+חניה!! מפוארת+נקוי, מדרגת	בלוך המפוארת	03-5016555	14484
4	120	390,000	1/3		משופצת+חניה, מחסן	של"ג "מעיין"	03-5251848/67	6242
4	120	430,000	2/3		ליד הים!! יפה ומיוחדת	בצפון דיור 2000 (מלד"ן)	03-5442231	9616
4	120	450,000	8	✓	+חניה מתפקעת+נוף	בצפון היכה "ליווי נכסים"	03-5226112	2750
4	120	480,000	3/3	✓	חניה, בנין מעופץ, שקט!!!	ע"י כיכר המדינה	03-5220441	8461
4	125	380,000			יפיפיה, משופצת+מפתות	בלוך "קיקי נכסים"	03-5440777	10477
4	128	440,000	1/4	✓	+חניה, עקית, מתוחת, סלון גדול	שרת/כבר המדינה	03-6272100	14115
4	130		3	✓	מוארת עולה	ויזינגוף	03-6467848	10159
4	140		2/3	✓	דופלקס+חניה, חדשה!! +מחסן	בצפון השקט "מלד"ן העיר"	03-5245958	3592
4	140		2		+מעלית+חניה, בנין חדש	דופלקס בצפון השקט	03-6467848	13250
4	140	315,000	2/2		גדולה+מרפסת+חניה מרווחת	בצפון "מלד"ן העיר"	03-5245958	3370
4	140	325,000	6/6	✓	גדולה מאוד, גבוהה+נוף	כיכר מלכי ישראל	03-5722226	11367
4	140	860,000		✓	מפואר נוף לים "סוסיטי"	נתמרלי בתל	03-5721858 03-5224004	8608
4	140			✓	+חניה משופץ נוף מרהיב לים	באחד המגדלים	03-6467848	13197
4	160	640,000		✓	דופלקס מפואר שקט+חניה	דיור 2000 (מלד"ן)	03-5442231	1800
4	200	660,000	4/8	✓	בבנין מפואר+חניה צמודה	ומאי"צ, מלד"ן "סטל נכסים"	03-5442395	11860
4.5	120	465,000	3/6	✓	סלון גדול+חניה, משופצת	כיכר-המדינה "בלבר"	03-6996252	3447
4.5	120	468,000	3/6	✓	סלון גדול+חניה משופץ	כיכר המדינה "בלבר"	03-6996252	12621
4.5	160		1	✓	+חניה "בית בלבר"	בדובנוב ליד מרכז גולדה	03-5261160	13342
5	180	610,000		✓	במגדל שאול המלך המפואר	עד שאול המלך	03-5287440	9630
5	180	435,000	8	✓	בהזדמנות!!+חניה+נוף לים	תוכנית ל' 3 שירותים+4 כ"א	03-5273335	8480
6	185	675,000		✓	דופלקס מיוחד מכוח	מגדל דיזינגוף	03-5222225	7891
6	90	230,000	קק		להשקעה 2 דירות 6 חדר משופץ	בצפון השקט "תמים"	03-6480618	2743
6.5	300			✓	יוקרתי, רציניים, אבי נכסים, מלד"ן	סמטה שקטה, כיכר המדינה	03-5785745	14320
7	160	470,000	קק/3		+חצר+מרתף	בלב חשמונאים	03-5616555	2024
8	250	1,850,000		✓	הכי מפוארת אפי ועיצוב אדריכלי	במגדל בן העיר	03-5272106	9150
8	250	1,850,000		✓	מפואר+חניה+בריכה נוף פתוח	במגדל בן העיר	03-5272106	1794
9	250	1,660,000		✓	מפואר ואקסלוסיבי+ח"ע+בקוחי	במגדלי בן העיר	03-5272106	1761

■ 3-3½ חדרים

מס' חד'	מ"ר	מחיר ב-$	קומה/מתוך	מעלית	הערות	רחוב	טלפון	קוד
3			1/3		משופץ עצב מיוחד 3 כ"א מרכזי	יוקרתי ושקט מאוד	03-5246747	2625
3			3/4		עקרונ+מרפסות, 3 כ"א, בחזית	בפינסקר, פרטי, מיידי	03-6421062	1360
3			קק		חדרים גדולים פינת חסשילד	הלבוע	03-6720481 03-6920487	9368
3			3/4	✓	+חניה "א.ב נכסים"	ליד היכל התרבות	03-6293985	10189
3			קק		בבנין מהסם יפה	בשפינוזה "תיווך יוקרה"	03-5229474	13596
3			1/3		חזית+חניה מושקעת+ על ח	עדי הסירה "קיקי נכסים"	03-5440777	13573
3			3/3		גדולה במיוחד!!!	ויצמן	03-5480013	14188
3		200,000			גדול מסודר להשקעה/מגורים	במרכז "דיור 2000"	03-5442231	1468
3		225,000		✓	מרפסות+מעלית+חניה לחזית	בצפון ת"א "מעיסף"	03-5480516	2912
3		225,000	קק		חזיתית פנויה	נר כוכבא בערב	03-6728497	10670
3		245,000	3		נוף מהסם בצפון	היאר יוקרה	03-5229474	11560
3		255,000	2/3		מיוחדת עקית+מרפסת בלעדי	בלב דיור 2000	03-5442231	3472
3		270,000			מוארת ומרווחת	בצפון! בלעדי "דיור 2000"	03-5442231	14012
3		270,000	1	✓		ויצמן ע"י בבלי	03-5226792	14125
3		280,000			נוף לוינה בלעדי	ליד הים!! "דיור 2000"	03-5442231	2561
3		315,000	4	✓	ליד בן העיר		03-6963093	8143
3		316,000	1/3		+חניה, חזית, שקט "סוסיטי"	סמטה מגל	03-5221958, 03-5224004	8131
3		320,000	2/5	✓	חניה, יחידה בקומה, בנין בן 3	ליד הבימה	03-6617869	9219
3	68		3/3		מוארת ומרווחת	רח לונץ	03-6950476	2094
3	70	205,000	קק/4		מתאימה למשרד/מרפאה בלעדי	וורדון פינת ריינס "בלבר"	03-6996252	2650
3	70	205,000	קק/4		מתאימה למשרד/מרפאה בלעדי	וורדון פינת ריינס "בלבר"	03-6996252	1550
3	72	200,000	2/4	✓	בהזדמנות חניה עורפית	נחסוי (שקט) חוף	03-6271034	7129
3	75		קק		משופץ 2 מפלסים+יציאה לחצר	בצפון "מלד"ן העיר"	03-5245958	3341
3	76		3/3		בצפון מושקעת בחדשה עורפית	בן יהודה	03-6481018	6812
3	78	233,000	2/4		משופצת יפה ושקטה	אבן גבירול	03-6222225	14321
3	79	248,000	2/2		שקטה פינתית+פוטנציאל	ע"י זמנהוף "יונה ל נכסים"	03-5281690	8144
3	80		קק		משופצת	בצפון השקט	03-6467848	13191
3	80	180,000	קק		+גינה (בית קרקע)	נצחון "זירש"	03-6444331	12861
3	80	193,000	3/3		גדולה לחזית בהזדמנות	וורדאו "אתרים"	03-5271034	10028
3	80	215,000	1/3		מרווחת להשקעה/מגורים	יהודה/הסירה בצפון	03-6239622-12	828

■ וילות למכירה

מס' חד'	מ"ר	מחיר ב-$	קומה/מתוך	מעלית	הערות	רחוב	טלפון	קוד
	110	370,000	1/8	✓	גבוה!חדש!מרפסת!חניה בלעדי	דיזנגוף "מצדה נכסים"	03-6048269	4377
	150	476,000	2/8	✓	חניה מיוחדת ומרווחת	רחל "אינטר ישראלי"	03-5816161	8879

■ פנטהאוזים ודירות גג

מס' חד'	מ"ר	מחיר ב-$	קומה/מתוך	מעלית	הערות	רחוב	טלפון	קוד
				✓	יוקרתי שקט+חניה+מיזוג	בצפון השקט "מעיסף"	03-5480516	2181
					גג + זכויות בניה ל-2 דירות	דיזנגוף-צפון ת"א	03-6963083	7208
	180	400,000		✓	בהזדמנות!!חדשה מפוארת	מיוחדת+חניה	03-5273335/6	8490
		180,000	4/4		40 גג, משופץ נוף פתוח	+גלריה-בשדי הורדאו	03-6441398	8501
		185,000	3/3		30+ גג מחודשת לחלוטין	דיזנגוף (פוטנציאל ארוך)	03-5236228	8606
			4/4	✓	+גג 70 מ"ר שקטה (תשך)	המליץ	03-5271034	7132
			8	✓	2 קומות ד' 1 קומות ח'+מרפסת	דובנוסקי קרוב לים	03-6963063	9148
			4/4		חדשה+מרפסת גג 48 מ"ר	במרכז "אופיר"	03-5466902	1464
		345,000	6/6	✓	חדשה לחלוטין+בניין משופץ	דיזנגוף ליד שייר	03-5239622-12	834
		380,000	4/4	✓	דירה מיוחדת ומשקיפה לים	פרישמן מלד"ן	03-5242489	7087
		245,000	1/3		+חניה, משופצת+ש"כ	בצפון יודי הסירה	03-5239622-12	841
		375,000	3/4	✓	מושקעת+חניה	פרופסור שור	03-5239622-12	806
		330,000	6/7	✓	מעוצב ומושקע+גג+חדר+חניה	בבלי בדרך נמיר	03-6053256	1781
		380,000	3/3		יציאה לגג מקסים שקטה	לב ת"א "ניחוח"	03-6426291	3444
		460,000	4/4	✓	+ חניה + 90 מ"ר גג "סוסיטי"	סוקולוב	03-5221958, 03-5224004	8130
		390,000	3/3		110+ גג, נוף לים, שקט	בקרבת האופרה "סוסיטי"	03-5224004	13676
		460,000	2/4	✓	+חניה, דירת גג+דירות גן	ביחודת סכבי בלעדי "בלבר"	03-6990796	2672
		400,000	3	✓	חניה + דופלקס עם חצר	יהודה-המכבי בלעדי "חצבי"	03-6961978	13389
		650,000	3	✓	נוף משגע לים מדהימה	ברוח' שקט, מושקעת	03-6467848	10798
		357,000	3		מפלס אחד+פוטנציאל	צפון חיפה "ליווי נכסים"	03-5278112	14487
		428,000	4/4	✓	דופלקס 3+1+גג, חדשה	רבי"ן	03-5222228	14380
			6	✓	1+4+חניה משקעת מאוד	שלום עליכם סלעים שיווק	03-5180433/4	13763
			4	✓	+חניה, נוף לים	מרכז ת"א	03-6467848	10273
		880,000	6/8	✓	מפוארת+גג+מרפסת+חניה	בעלי-מלאכה בלעדי	03-5232692	10489
		670,000	3/3		חניה, חדשה+גג ופרגולה	ליד הקאמרי "ביחל"	03-5233088	7667
		670,000	3/3	✓	חניה, חדשה+גג ופרגולה	ליד הקאמרי "ביחל"	03-5233088	7803
		900,000	4/4	✓	+חניה+גג 90 מ"ר לוקסוס	סביבת כיכר המדינה "בלבר"	03-6996252	10681
			7	✓	יפיפיה, מושקעת, ממוזגת	בבלי	03-6467848	10288
			2/2		שקטה+אופציה להרחבה	בצפון (ברמוס) "יחול נכסים"	03-5281690	8313
		820,000	2		דופלקס+גג שקטה 6 חניות	בברמוס "ישראדיור"	03-6981042	10148
			4/4	✓	2 דירות מחוברות + 80 מ"ר גג	בפראוג בנמר בניה	03-5281024	14440
		1,200,000	4/4	✓	2 דירות, גג, לוקסוס!! "בלבר"	בצפון, ל-2 משפחות	03-6996252	8828
		1,200,000	4/4	✓	2 דירות+גג לוקסוס!! "בלבר"	בצפון ל-2 משפחות	03-6996282	10610

■ 4 חדרים ויותר

מס' חד'	מ"ר	מחיר ב-$	קומה/מתוך	מעלית	הערות	רחוב	טלפון	קוד
			3/3	✓	+מרפסות "א.ב נכסים"	לב ת"א	03-6293985	3417
			2/3		מרווחת, מיידי "א.ב נכסים"	ליד היכל התרבות מלד"ן	03-6293985	3137
				✓	5-6, מעלית חנית פנטהאוז	בצפון השקט ובלב "מעיסף"	03-5480516	8278
			2/4	✓	+מרפסות "א.ב. נכסים"	לב ת"א מלד"ן	03-6293996	10140
			1/4	✓	מרווחת יפה ע"ע	באזור העירייה	03-5337808, 052-637888	14187
		218,000	4		באדירים בבנייני גניש פינוי מיידי	+ חניה הוסנה מלד"ן	03-5407148	12417
		260,000	קק		מחולקת לשתי דירות, 2 חדרים	שלמה-המלך	03-5617869	7311
		345,000	6/7	✓	יפיפה מהסם+חניה+נוף פתוח	עזיאל/בבלי לורידים	03-5272106	14197
		348,000	6/7	✓	יופי ושיפוץ אדריכלי+נקוי	עזיאל/בבלי לורידים	03-5272106	14366
		600,000			מפוארת מיזוג+חניה	ליד בית-החייל "דיור 2000"	03-5442231	2987
		385,000	6/6	✓	עורפית, 3 כ"א, חניה משותפת	ליפסקי ח' באייר	03-6042172	3123
			קק/3		מרכזית ושקטה בצפון חזית	בבלאל "אופיר"	03-5466902	2321
		275,000	2		תקרות גבוהות "א.ב נכסים"	ליד שרי חן מלד"ן	03-6293998	10606
					דופלקס, מיוחדת+60 גדולה	דיזינגוף סנטר פפי "קיקי"	03-5440777	7120
		240,000	2/2		מרווחת, גדולה, לורידים	נחמני (תניון)	03-5271346	13636
		265,000	2/4	✓	בהזדמנות! מפוארת! +חניה	בקרבת מגדל האופרה (חים)	03-5235228	13540
		273,000	1		יפה נחסדה מאוורת לרציניים	דב-הוז בלעדי	03-5272526	8183
		360,000	2/2		חזית מרווחת+מרפסות יוקרתי	רח' קסן ושקט "מלון העיר"	03-5245988	10323
		370,000	2/4	✓	+חניה, דופלקס, מודרני, לחזית	יהודה המכבי בלעדי "בלבר"	03-6996262	10682
		285,000	4		חניה משותפת שקטה, 3 כ"א	קלי/כיכר-המדינה	03-6042172	3178
		240,000	קק		בנין 4 דיירים+חניה משותפת	ובוטינסקי 2 כניסות "פסל"	03-5442395	7735
		265,000	3/3		גדולה ומרווחת	קליו "מצדה נכסים"	03-6048269	4610
		310,000	קק/4	✓	דירה מיוחדת, משופץ כחדש	חבילבוע-שנקין מלד"ן	03-5242489	7080
		326,000	2/2		משופצת, מרווחת ושקטה	יואל בלעדי "מרום נכסים"	03-5440130	3013
		370,000	3/8	✓	שרותים כפולים מלד"ן	כבר המדינה "פסל נכסים"	03-5442395	8491
		338,000	2/3		בלב (בוחמן) מוארת ויפה	"פסגנות נכסים" 050-278884	03-5224388	2783
		220,000	4/4		מוזנות חעשת בהזדמנות	אבן-גבירול	03-6222225	14366
		280,000	3/3		משופצת	שלום עליכם "לי-רם"	03-324086	10600

קבלנים מציעים
דירות וילות ובתים חדשים

ים של יתרונות

קודם כל הבנין
בנין מפואר במרכז העיר נתניה, הכולל דירות 4.5-3.5 חד' ופנטהאוזים.

אחר – כך הים
אזור מעולה, מרכזי ושקט במקום הכי מבוקש – שתי פסיעות מהים!

ובנוסף הרבה היתרונות
מפרט טכני עשיר ומפואר במיוחד!!!
קומה מסחרית סולידית
נתניה
09-826803

תיווך פיתוח מציעים:
בהרצליה ב'
12 דירות דופלקס בפרוייקט הגבעה!
דופלקסים בני 6 חד' כל אחד מרפסת שמש פתוחה וגדולה + מעלית
החל מ- $355,000
ללא תיווך
רח' סוקולוב 11 הרצליה טל. 09-589595

"פארק גנים" – רעננה
★ קוטג'ים יוקרתיים באיזור המבוקש ביותר. 300 מ"ר מגרש.
★ תכנון, מפרט טכני, פתוח סביבתי ברמה גבוהה
★ רחובות הולנדיים וחניות מקורות
משרד מכירות: "סטאר" נכסים השקעות
רח' העצמאות 35 הרצליה
טל. 09-543033 ,09-586756

מדור דירות פלוס
בעמודים 4 ו־7

אין עוד לוח שנותן לך כל כך הרבה
יותר צבעוני ■ יותר ברור ■ יותר מפורט ■ יותר קונים רציניים ■ עד 12 מילים ■ 3 תשלומים שווים
והכל בפחות כסף! חייג חינם 177-022-6111
לוח מעריב
כח הקניה מספר 1

לוח דרושים
מעריב
יום ו', י"ן בתמוז תשנ"ה
טל: 03-5632140 ● פקס: 03-5632059 ● מודעות הדרושים נוספות ...במוסף עסקים

מבחני מיון
אל תהמר על עתידך!
הדרכה אישית ויסודית למבחני מיון ע"י פסיכולוגים ומאבחנים בכירים בתחומים. מאות משפרים את ציוניהם מדי חודש ב- 30%-40% וזאת עובדה!
תירגול חוזר למשך שנה-ללא תשלום
מכון הדס
המכון תעסוקתי לימודי
המכון הגדול והמקצועי בישראל
רח' קרליבך 11 ת"א (מול בית מעריב)
טל: 03-5613056

למוסד ציבורי
דרושים/ות
1. ראש צוות לשלושה מתכנתים לפיתוח ותחזוקת תוכנה
כשורים נדרשים:
★ נסיון בשפת "C" ו-SQL
★ שליטה בעברית
★ יחסי אנוש טובים
יתרון למועמד עם ידע באחד הנושאים:
★ ORACLE, SQL-SERVER, ACCESS
★ מערכות הפעלה AOS/VS, NT, UNIX
★ פתוח מערכות ישרת/לקוח
★ כתיבת תעוד
2. מתכנת/ת "C"
רצוי בעל ידע ב-SQL-SERVER, ACCESS
שכר בהתאם לכישורים.
על המעוניינים/ות לפנות בכתב יד, בצרוף קורות חיים ונסיון קודם לת.ד. 7019 תל-אביב מיקוד 61070 עד יום ב' 24/7/95. לציין ע"ג המעטפה עבור ראש צוות תכנות או מתכנת "C".

הסוכנות היהודית לארץ-ישראל
המחלקה לפיתוח והתיישבות
פרוייקט "שותפות 2000"
אזור עפולה - גלבוע
לתפקיד מעניין דרוש/ה
מנהל/ת יחידה לפיתוח כלכלי בעפולה ובמועצה אזורית גלבוע
הגדרת התפקיד:
- קידום תכניות אסטרטגיות לפיתוח כלכלי בתחומי הרשויות.
- קידום תכנון וביצוע של פרוייקטים כלכליים בדגש על תחומי התעשייה והתיירות.
- איתור יזמים ומשקיעים בתיירות ובתעשייה.
- גיוס וליווי משקיעים ויזמים.
- ניהול מו"מ עם גופים ציבוריים ומוסדיים.
כישורים נדרשים:
- תואר אקדמי בכלכלה, מנהל עסקים או תעשיה וניהול.
- נסיון מוכח בניהול עסק או בעבודה בסביבה בעלת אוריינטציה עסקית.
- נסיון בטיפול וליווי יזמים ומשקיעים.
- יכולת ניהול מו"מ עם גורמים פרטיים וציבוריים.
- כושר ניידות ובעלות על רכב.
- ידיעת השפות עברית ואנגלית על בוריין.
- מגורים באזור יתרון.
- עבודה בשעות בלתי שגרתיות.
המעונינים יפנו בכתב ובצרוף קורות חיים לאסתי, רחוב הפלמ"ח, ת.ד. 1142 צפת 13111, לציין עבור "מנהל יחפ"כ עפולה או גלבוע". תאריך אחרון להגשה 5.8.95

מלון גלי כנרת
טבריה
★ ★ ★ ★ ★
מחפש: מנהל/ת קבלה
כישורים דרושים: – נסיון קודם בתפקיד
– יחסי אנוש מעולים
– שעות עבודה לא שגרתיות
– אנגלית רהוטה – חובה
נא לשלוח קורות חיים בכתב יד לת.ד. 90 טבריה 14100
- סודיות מובטחת -

דרושים
סוכנים/ות מכירות
לאזור המרכז
עדיפות עם רשיון לקטנוע
03-9232583

להקמת בית־מלון באזור המרכז דרוש/ה
מהנדס/ת ביצוע ותאום
נדרש ניסיון מוכח בבנית בית מלון בלבד ותאום בין יועצים והקמה בפועל
רציניים בלבד יפנו בפירוט קורות חיים וניסיון קודם כולל תעודות ומסמכים
לגרטון קבלנים בע"מ. רח' זלמן שזר 18 ראשל"צ 75700
- סודיות מובטחת -

לחברה בינלאומית בענף התקשורת
דרוש/ה לעבודה בתל אביב
מנהל/ת חשבונות בכיר/ה
רואה חשבון
☐ נסיון מוכח ושליטה בתכנות מחשב (חשבשבת, EXCEL)
☐ נסיון בניהול חשבונות רב מטבעי
☐ שליטה מלאה בעברית ובאנגלית
☐ נכונות לעבודה מאומצת
נא לפנות בכתב יד בצירוף קורות חיים לת.ד. 139 נחב"ג 70100

מטח
המרכז לטכנולוגיה חינוכית
דרוש/ה
אקדמאי/ת
מ"א בשפה וספרות ערבית (או ב"א) לכתיבת תכניות לימודים ולומדות מחשב בשפה הערבית כשפה זרה
★ רצוי נסיון בהוראת השפה הערבית בבתי ספר תיכוניים עבריים (כתות י-יב)
★ המשרה היא חלקית
★ אפשרות קידום למתאימים
רק העונים על הדרישות יפנו בכתב בצירוף קורות חיים והמלצות למרכז לטכנולוגיה חינוכית, רח' קלאוזנר 16, תל אביב ת.ד 39328, מיקוד 61392, עבור "יחדיו-המחלקה לערבית".

עמותת המייסדים
ניהול מרכז יום
עמותת המייסדים מודיעה על משרה פנויה של:
מנהל/ת מרכז יום לקשיש
בבית המייסדים שבאחווה המונה כ-100 קשישים.
כישורי המועמד/ת:
א. בוגר/ת מוסד להשכלה גבוהה, יועדף בוגר/ת בעבודה סוציאלית, סיעוד, פסיכולוגיה או חינוך.
ב. בוגר/ת קורס במינהל מעונות לזקנים אשר הכיר בו שר העבודה והרווחה.
ג. בעל/ת ניסיון מינהלי של 3 שנים לפחות.

לחברה פיננסית גדולה
עם רשת סניפים ברחבי הארץ
דרוש/ה
איש/ת תמיכה במערכות P.C
הכישורים הנדרשים:
✔ הכרה יסודית של P.C
✔ ידע וניסיון ב־DOS, WINDOWS ורשת נובל
✔ תוכנת PARADOX (רצוי)
מועמדים/ות מתאימים/ות מוזמנים להתקשר לטלפון: 03-5643263, ליהודה

לחברת מימון גדולה
דרוש/ה
סוכן/ת ביטוח מורשה
נסיון רב בתחום
לת.ד. 61201

החברה הישראלית לחקר מדעי החיים בע"מ
דרוש/ה:
עובד/ת "יצור לעבודות הרכבה"
רצוי בעל/ת רקע טכני ונסיון בעבודות ייצור
נא לפנות בכתב בצרוף קורות חיים ותעודות לת.ד. 139 נס-ציונה 70451

גביש
פיתוח תכנה וציוד
דרוש/ה
מהנדס/ת אלקטרוניקה
לפתוח מערכות בקרה
נא לשלוח קורות חיים לפקס: 08-443357
או גביש קבוץ גבעת ברנר 60948

לכפר נוער במרכז הארץ
דרוש/ה
מנהל/ת בי"ס תיכון
בעל/ת ניסיון ותואר שני בחינוך
לפנות לת.ד. 23934 תל-אביב 61231

לכפר ילדים ונוער "אהבה" דרוש/ה
פסיכולוג/ית קליני/ת
♥ בעל/ת רשיון מומחה
♥ ובעל/ת רשיון ונסיון בהדרכה.
נא לפנות עם קורות חיים לת.ד. 4 כפר ביאליק או לטלפונים 04-415296, 04-725207

דרושים! דרושים! דרושים! דרוש
לעיתון יומי גדול
דרושים
מוכרני טלמרקטינג
לעבודה בשעות הערב
בסביבה אתגרית ותומכת.
למתאימים מובטח שכר בסיס + עמלות!
טלפון: עזרא/דליה
03-6831385/5166

לחברת היי-טק מכשור רפואי:
עוזר/ת בכיר/ה
למחלקת שיווק
■ אנגלית ברמת שפת-אם
■ נסיון בפרסום וכתיבה טכנית.
■ יכולת עבודה עצמאית.
קורות חיים לת.ד. 460 אור יהודה, פקס: 03-5336088

למערכת הטלויזיה בכבלים בשומרון
דרוש/ה
טכנאי/ת שרות
בעל/ת נסיון ב-RF
למירי 03-5599052

מחפש משרה?
מעריב

"קבין" תיווך
03-5242192/5 פקס 03-5203-35
• באלחריזי בעין גדי 2 גדולים + מרפסת ק"ב 195,000$
• בצפון המבוקש, 3 משוחזרת חדשה + מרפסת 240,000$ מפתחות בקנין
• במודליני ויסוצקי מיכה 4/3.5 ק"ב חזית יפה במיוחד!! 375,000$
• בלסין פייבל 4 ענקית ק"ב + מעלית יפיפיה!!! 480,000$
• בלב ת"א 3.5 ק"ב + מעלית וחניה חדשה!!! 285,000$
• בסמטה מיהודה המכבי פנטהאוז גדול מיוחד 5.5
• בנווה צדק קוטג' + גינה פרטית!!! 495,000$
• בצפון ברחוב שקט 5ח' 175 מ"ר ק"ב מטופחת 470,000$
• בפייבל אורי 3 גדולים + מעלית וחניה 295,000$ מפתחות "בקנין"
• בסמטה מיהודה המכבי בית פרטי תלת קומתי (6) מפוארו!!! 800,000$

מס' חד'	מ"ר	מחיר ב-$	קומה/מתוך	מעלית	הערות	רחוב	טלפון	קוד
3	80	218,000	1/3		קרוב לים (מתאימה לחלוקה)	יורדי הסירה בלעדי "גירש"	03-5444331	9891
3	80	218,000	2/3		ענקית+מרפסת יפיפיה	דפנה-באמצע	03-5239822-12	814
3	80	218,000	2/3		מסודרת מאווררת מרפסת שמש	שלום עליכם	03-5273373	7769
3	80	305,000	3/3		מפואר מיזוג מרכזי, שקטה	בשות	03-5221958 03-5224004	9815
3	81	209,000	1/3		מרווח,מעניין במיקום טוב,שקט	בצפון/יורדי הסירה/דיזנגוף	03-5272108	14182
3	83		2/3		מרווחת+מרפסת גדולה מלדין	רשי א.ב. נכסים	03-6293995	10128
3	83	378,000	3/4	✓	מרווחת,אור יוקרתי	אורי "בלכר" מלדין	03-6996252	8817
3	84	208,000	4/4		חזית, 3 כיווני אור	חובבי-ציון "ניהול"	03-5233088	7730
3	85		2/4		שקטה,חזית+נוף מושקעת	רוב-הוו "ניהול נכסים"	03-5251590	8013
3	85		3/3		גדולה,מוארת,מרפסות	בן-גוריון (תיווך)	03-5271034	13654
3	85	195,000	1/3		מושכרת טובה למשקיעים	קינג ג'ורג'	03-6222225	14361
3	86	230,000	1/4		שקטה מאוד בבלעדיות	נתן החכם "מצדה נכסים"	03-6048269	4517
3	85	240,000	קק		קרוב להבימה לשיפוץ+גינה	אחד העם בלעדי "גירש"	03-6444331	13280
3	85	240,000	1/3		יופי ושיפוץ מהמם אדריכלי	מציאה לזוגות העבודה שנקין	03-5272108	13898
3	85	240,000	1/3		+צ'ל +פ"ע מהממת יפיפיה	העבודה/שנקין לזוגות	03-5272108	13904
3	85	262,000	1/3		+ חניה מקורה בטאבו חזית	שמעון התרסי 03-5224004	03-5221958	10245
3	85	270,000	1/3	✓	חניה מיידי	באזל "נינוה"	03-6425281	10330
3	85	300,000	1/4	✓	חמודה + חניה לחזית!!	רמז!!	03-5284699	14110
3	87	234,000	2/5	✓	בבניה,מחסן חניה יוקרתית	גבול גבעתיים קרית בע"מ	03-6957455	14160
3	87	260,000	קק/3		מתאים למשרד, מרווח חזית	סוקולוב	03-6221958, 03-5224004	7095
3	88	225,000	3/4		למשקיעים, אפשרי לחלוקה	דיזנגוף "אביב"	03-5279010	8474
3	88	248,000	1/3		סלון גדול,משופצת יפיפיה	מיקום מעולה/שמעון התרסי	03-5272108	14181
3	90		1/3		מושקעת+מרפסת פתוחה	ליד בזל שקטה "ניהול"	03-5233088	7739
3	90		2/4		שקטה, גדולה, חזית	המלך כורש "מעיין"	03-5251548/67	8168
3	90		2		זקוקה לשיפוץ שקטה+מפתחות	המלך כורש "קיקי נכסים"	03-5440777	10502
3	90		2/3		זקוקה לשיפוץ מפ	המלך כורש,"קיקי נכסים"	03-5440777	13867
3	90	195,000	2/3		משופצת, מטבח מסודר, מיידי	בקירבת איכילוב פטל נכסים	03-6442398	8138
3	90	207,000	1/3		+מרפסות,אוורירית,מוארת	מאפו "אביב"	03-5279010	8467
3	90	220,000	1/3		+ חניה+כיוונים+מרפסות	יהודה הלוי/מאזיה "אביב"	03-5279010	7886
3	90	278,000	2/3		בנין משופץ חזית שקט	הקליר "סוסיעיר"	03-5221958,5224004	1132
3	90	310,000	3/4	✓	+חניה בצפון היפה והשקט	"לי-נוי נכסים"	03-5278112	7712
3	94	240,000	1/3		משופצת אופציה להגדלה	בן יהודה	03-5273373	7780
3	95	189,000	3		בהזדמנות + פוטנציאל	ארלוזורוב "לי-נוי נכסים"	03-5278112	14478
3	95	193,000	3/4		בהזדמנות פז! ענקית!	ארלוזורוב (פוטנציאל אדיר)	03-5235228	8434
3	96	200,000	1/4		+צ' חניה מושקעת ושקטה	אזור עמק ברכה	03-311551,03-313482	9958
3	95	275,000	2/3		מיידי, חזית בנין משופץ	בקליר	03-5222225	14371
3	95	290,000	4/4		נוף פתוח+פיר למעלית	מאנה/דובנוב בלעדי "גירש"	03-5444331	8381
3	95	290,000	1/3		בנין משופץ שקטה מאוד	השופטים	03-6222225	14352
3	95	320,000	2/2		+חניה+בריכה+סאונה,קוטג'	בקאנטרי-קלאב "בלכר"	03-6996252	2668
3	100		3/3		שקטה,מזגן	ע"י שד' בן-גוריון	03-5270440	8368
3	100		1/4		תקרה גבוהה גדולה מדליקה	לב ת"א נדל"ן הבימה	03-5287776	10301
3	100		2	✓	מרווחת יפה	בזל תיווך יוקרה	03-5229474	13569
3	100	219,000	3		בהזדמנות ענקית ומושקעת	דפנה "פסגות אביב"	03-6415732	9656
3	100	250,000	4/4		פונה לגינה (להלוקה)	בבן יהודה "מעיין"	03-5251548/67	8183
3	100	288,000	3/3		לזוגות ענקית מטופחת!	בקרבת גן העיר שקט	03-5236228	8003
3	100	280,000	2/4		מעלית!! חניה!! "ליאור נכסים"	בצפון	03-6444718 03-5443817	9817
3	100	295,000	עע		שקטה ומסודרת + מרפסות	ליד גן העיר א.א. אקספרס"	03-6241677	7851
3	100	330,000	1/4	✓	+חניה,שקטה,אפשרות ל-4	בשות	03-5221958,03-5224004	1367
3	100	350,000			רואים ים	ארנון "ניהול"	03-5233088	14050
3	110		3/3	✓	דירה בקומה	הרב קוק "מעיין"	03-5251548/67	9360
3	110		2		למבינים גדולה הקודם זוכה	בצפון ת"א	03-5467848	10176
3	110	208,000	3/4	✓	3 כ"א+חניה מסודרת	בחירה 30 והלת יצחק	03-313868	13888
3	110	280,000	3/3		דירה ענקית משופצת	+ מרפסות בבלוך	03-6441398	9525
3	110	320,000	3/3		+פוטנציאל לגג+נוף לים	הרב קוק מלדין	03-5242489	7064
3	120		5	✓	ניתן להלוקה לשתי דירות	נוף לככר מלכי ישראל	03-5467848	10183
3	120	265,000	1/3		לחזית,ענקית,אפשר ל-4	בצפון בקלי "בלכר"	03-6996252	2670
3	120	265,000	1/3		לחזית ענקית אפשר ל-4	בצפון בקלי "בלכר"	03-6996252	10606
3	120	355,000	1/3		חניה כפולה בבניין מסופח שקט	סוטין "נינוה"	03-6425281	10343
3.5			1/4		גדולה,משופצת,ושמורה	סוקולוב	03-5256151	7359
3.5		225,000	1/3		שקטה הקודם זוכה!	סוקולוב	03-5284699	14101
3.5		290,000	2/3		משופצת בנין מטופח 4 כ"א	בצפון היוקרתי, מודליאני	03-6960491	7913
3.5		300,000	2		מושקע יפה שקט "ליאור נכסים"	עמוס	03-5444719,5443817	9636
3.5	90		1/2		מרווחת + חניה מסודרת, שקטה	כהילדסהימר "נדל"ן העיר"	03-5245958	3313
3.5	90	185,000	3		למהירי החלטה עוקי פוטנציאל	בוגרשוב	03-5235228	8301
3.5	90	225,000	3/3		יפיפיה משופצת שקטה	דפנה (תיווך)	03-5271034	1122
3.5	90	230,000	קק		להשקעה 2 דירות 8 ח' משופץ	בצפון השקט "מוניטין"	03-5460515	7731
3.5	90	290,000	2		יפיפיה מושקעת ושקטה!!	צפון ת"א "פסגות אביב"	03-6415732	7789
3.5	90	330,000	2/4	✓	+חזית, משופץ לוקסוס!! חדש	מאזיה "בלכר" מלדין	03-6990796	8472
3.5	95	375,000	3/4	✓	מושקעת שקטה חניה	הצפון היפה,פרופסור שור	03-6046672	7018
3.5	100	248,000	2/8	✓	חזית,גדולה,יפה ומסודרת	עמק-ברכה	03-311551 03-313482	8187
3.5	100	248,000	3/4		לזוגות,נוף לשדרה!	פוטנציאל אדיר בן-גוריון	03-5236228	10211
3.5	100	275,000	2/3		שקט מרווח מפתחות ב"אופק"	במרכז ת"א	03-5262147	7477
3.5	100	365,000	1/3	✓	שקטה מאוד+מעלית בלעדיות	זנגוויל "מצדה נכסים"	03-6048269	4517
3.5	100	395,000	3/4	✓	יפיפיה מטופחת	בזל "ליאור נכסים"	03-5443817	14372
3.5	110		4/5	✓	משופצת במטבח בשירותים	עלית-הנוער + חניה	03-312823	69
3.5	110	330,000	1/8	✓	+ חניה,מפוארת,חזית	בצפון רמז "בלכר"	03-6990798	2058
3.5	120	400,000	2/4		משופצת להפליא כלי מתהנים	שד' בן-גוריון	03-5273413	3643

■ 2-2½ חדרים

מס' חד'	מ"ר	מחיר ב-$	קומה/מתוך	מעלית	הערות	רחוב	טלפון	קוד
2			2		בהזדמנות שקטה	במרכז	03-5273335/8	8469
2					בהזדמנות יפה 050-369264	בצפון	03-5240714	8425
2			1		משופצת,מסודרת "א ב נכסים"	אחד-העם/הבימה מלדין	03-6293995	10516
2				✓	נוף לים יפיפיה חניה	ביזקן "תיווך יוקרה"	03-5229474	13651
2		98,000	2/3		מושקע דולים+הל נמיש!!	הנזוד העברי בערב	03-377530	13785
2		145,000	3/3		בהזדמנות מסודרת	בצפון !! דיור 2000 (מלדין)	03-5442231	7264
2		148,000	3/3		+מרפסת סגורה "על נכסים"	אבן גבירול (צפון) מלדין	03-6426253	8183
2		155,000		✓	"ע.גרינברג נכסים"	צידון	03-6411181	10637
2		160,000			בהזדמנות פטור עורפי מרפסת	באבן גבירול "ליאור"	0-5444718,5443817	9813
2		160,000	2		יפיפיה משופצת לחלוטין	במרכז ת"א	03-5467848	10090
2		165,000	1		לא מושקעת ליד הים	תיווך יוקרה	03-5229474	13567
2		180,000	3/3		גדולה+3 מרפסות+אופי לגג	ליד שד' נורדאו	03-5460844	6720
2		200,000	קק		בלב+מרפסת+חצר עורפית	שקטה מיידית	03-5618888	14498
2		245,000		✓	לוקסוס +נוף פנסטסי	מהדל דיזנגוף המפואר	03-0295303	13240
2	46	90,000	1/4		מושקעת,שקטה,טוב להשקעה	מסלון/דרום	03-6042172 ,052-612073	3167
2	45	148,000	קק/3		שקט מושקע מתאים לקליניקה	עי' היכל התרבות "ניהול"	03-5251590	8020
2	46	158,000	2/3		בהזדמנות מושקעת ביותר!	בשנקין (שקטה)	03-5236228	7181
2	55	160,000	1/3		משופצת כחדשה בלעדי "בלכר"	בצפון חזיתית ליפה-נוף	03-6990796	2104
2	55	180,000	1/3		משופצת כחדשה בלעדי "בלכר"	בצפון חזיתית ליפה-נוף	03-6990796	10801
2	55	165,000	4	✓	+חניה יפיפיה משופצת	צפון דיזנגוף	03-5467848	10089

קבלנים מציעים
דירות וילות ובתים חדשים

וילות למכירה
● בארסוף (שפיים) מגרש לבניית וילה 700 מ"ר 800,000$ מיידי.
● בצהלה וילה חדשה 450 מ"ר בנוי, 650 מגרש, מיקום מצויין.
● באפקה מגרש עם בית ישן, אפשרות לקומה נוספת 1,000,000$ כולל מיסים.
● ברמא"ג דופלקס מפואר 270 מ"ר, מיקום מעולה, 1,350,000$.
נאות שירן 03-575-83-83

"פיסגת ראשון"
צ"צ חב' צבי צרפתי ובניו

פרוייקט חדש ויוקרתי בחולות ה' מערב ראשל"צ
דירות 5 4 3 חד' + מרפסת מיני פנטהאוז 12 מ"ר
מפרט טכני עשיר
תנאים מיוחדים למקדימים
משרד באתר פתוח כל השבוע ובשבת. 052-453523
שיווק בלעדי: ראשל"צ 03-9674441 חולון 03-5055548 בת-ים 03-584490

במות נוה

דירה לדוגמא פתוחה בשעות פתיחת האתר ובשבת מ- 11:00-14:00
יצירה מושלמת
בתל אביב - בלב תוכנית ל' רח' לוי אשכול פ. האוזנר
דירות 5 חדרים
הכוללות 2 מרפסות שיזוף פתוחות
בבניין בן 12 קומות המשקיף לים, היפה והגבוה ביותר בשכונה
03-6993074, 5241166
א-ה 9:00-13:00, 16:00-18:00 ו' 9:00-13:00
נוה חברת בנין (1956) בע"מ
חברה בת של החברה לנכסים ולבנין בע"מ
מקבוצת דיסקונט השקעות ופיא"סי

משרדי תיווך

"אוסקר בלכר" נכסים מלדין
מלון קונטרי קלאב ת"א סוויטה 423
פקס: 03-6996253
טל' 03-6990796, 6996252

"יוקרה" תיווך נכסים והשקעות
פרישמן 73 תל-אביב
03-5229474

"נדל"ן הבימה"
תרסיט 17 תל-אביב
פקס: 03-5253101 טל: 03-5287776

"כל דיור"
קרליבך 41 ת"א
03-5616555

"איגוד הנדל"ן" סוכנות לנכסים
המומחים לנדל"ן במרכז ת"א
03-5271348 03-5272525

מס' חד'	מ"ר	מחיר ב-$	קומה/מתוך	מעלית	הערות	רחוב
2	55	165,000	1/4		עורפית!! השקטה והשלה!!	נורדי-ההמכבי "פסגות אביב"
2	55	170,000	2/3		שקטה וחזית "סוטינה"	בלב
2	55	170,000	2/3		פונה לחזית שקטה ושמורה	חלץ ט/בעלי מלאכה "אביב"
2	55	175,000	2/4		שקטה ומסודרת	גן העיר (הקליר) "ניהול"
2	55	175,000	3/4		שקטה חציה ע"י הבימה	ספיר "נדל"ן הבימה"
2	56	180,000	1/3	✓	עורפית שקטה!! וחמודה!	חובבי ציון
2	65	220,000	4/5	✓	חדשה,בניין משופץ עורף/חזית	דיזנגוף ליד בן-גוריון
2	60		3/4		פונה לחזית - לכיכר דיזנגוף	דיזנגוף
2	60		קק/3		משופצת,מרכזית ושקטה	ליד בזל "אופיר"
2	60	120,000	קק		+מרפסות +סורגים + פלדלת	דרך השלום (גבעתיים) "פטל"
2	60	165,000	3/4	✓	+חניה צמודה,מסודרת,מיידית	בני-משה דרך חיפה "פטל"
2	60	167,000	קק/3		ים לחלוקה,עורפית,שקטה	בן-יהודה
2	60	175,000	2		מושקעת עורפית "ליאור נכסים"	בגן יהודה
2	60	175,000	2/4		עורפית ושקטה מושקע	דיזנגוף סלעים שיפוץ
2	60	180,000	1		משופצת מיידית 8 תדרות	ע"י גרץ שקטה "ניהול"
2	60	188,000	קק/3		פרטר גבוה משופצת שקטה	רדק
2	60	225,000	4/4	✓	יפיפיה,שקטה+חניה,בלעדי	בבני-דן "ישראדיור"
2	62	146,000	2/3		מוזנחת לחלוטין+מרפסות,חזית	דרך-חיפה,"פטל נכסים"
2	65		2/3		מרווחת +הול ליד נורדאו	אבן גבירול "סאגור נכסים"
2	65	158,000	2/4		ענקית מרפסות מציאה!!	בוגרשוב
2	65	188,000	1/3		שקטה ומטופחת	צפונית "נינוה"
2	65	180,000	3/3		גדולה+מרפסת מול אסותא	דבוטינסקי "תווך נורדאו"
2	65	188,000	2/3		חזית גדולה שקטה מיידי	זמנהוף
2	65	208,000	1/3		+ 3 כ"א+מרפסות שקטה	זנגוויל "אביב"
2	67	186,000			משופץ תקרות גבוהות+תוס'	בצפון השקט והיפה
2	69	177,000	3/3		נחמודה שקטה סולידית	לוריים בשפרינצק תווך
2	70		3/3		נוף לים+פוטנציאל	צפון ת"א
2	70		1/3		פוטנציאל שטח לשלושה	שרת (כיכר המדינה) "ניהול"
2	70	183,000	1/4	✓	חזית, גדולה,יפה + חניה	דרך נמיר
2	70	178,000	4/4		+ מרפסת גג "מעיין"	אזור ארבע ארצות
2	70	189,000	3		צופה לים+אפשרות בניה	בן יהודה "ליאור"
2	70	190,000	2/3		עוקית ושקטה + פוטנציאל	גרשון "אביב"
2	70	245,000	1/4		מרווחת ביותר+מרפסות	ע"י כיכר המדינה "אביבים"
2	80	210,000	3/3		עוקית ומוארת	ביזר אליוט "מעיין"
2.5					מעוניין לקנות במקום ומיידית	פרטי:מעונין 2-2.5 חדרים
2.5			1		שקטה+מרפסת, בקירבת בזל	צפון חיפה "ליאור"
2.5			3/3		מרווחת מיוחדת+נוף	בצפון השקט "נדל"ן העיר"
2.5		165,000	קק/3		מתאימה למשרד,קליניקה	סוקולוב ליד נורדאו
2.5		200,000	קק		שקטה ומוארת	ליד הבימה
2.5		215,000	קק		שקט ומושקע,70 מ"ר מיידי	לאורי-מרשל "קיקי נכסים"
2.5		220,000	3		חזית שקטה	ליד גן-העיר
2.5		226,000	1/2		מפרטי משופצת ושקטה + מיזוג	בעוסוס
2.5		226,000	3/3		חזית,3 כ"א+מרפסת גמיש	ישעיהו "קיקי נכסים"
2.5	60	205,000	1/2		משופצת עורפית שקטה בלעדי	שמעון התרסי "מרום נכסים"
2.5	65		2/3		3 כ"א,פוטנציאל,פרטי	שד' חן
2.5	65	183,000	1/3		לוריים משקעע ביותר שקטה	דיזנגוף עורפית
2.5	66	237,000	2/3		משופצת שקטה	עמוס בצפון
2.5	68	198,000	3/3		לוריים!! מעוצבת להפליא!	שלום עליכם מחודש שקט
2.5	70	190,000	קק/4	✓	שקטה, רשיון למשרד, משופצת	דיזנגוף "אחרים"
2.5	70	220,000	2/4		חזית פינוי גמיש	שלומציון המלכה 6
2.5	72	220,000	3/3		מרווחת+נוף, בלעדי מרום נכסים	בצפון השקט
2.5	75				מסופחת גדולה+פוטנציאל מיזוג	בצפון השקט "מוניטין"
2.5	75		2		שקטה	בצפון השקט
2.5	75	197,000	3/3		גדול מרווח משופץ מיקום מצוין	ליברלין/שלמה-המלך
2.5	75	215,000	1/3		3 כ"א,מסודרת,עורפית,מרפסת	חובבי ציון
2.5	75	215,000	קק/3		שקטה משופצת+ 3 כ"א	אפשטיין "אביב"
2.5	75	240,000	3/3		משופצת שקטה מיידי	לסין
2.5	80	195,000	3/3		גדולה,מרפסות,בהזדמנות	שד' נורדאו (תיווך)
2.5	80	225,000	1/3		פונה לגינה עורפית	אזור סוקולוב "מעיין"
2.5	85		3/3		חזית, שקטה + פוטנציאל	אנטיגנוס (טילון) "ניהול"

■ 1-1½ חדרים

מס' חד'	מ"ר	מחיר ב-$	קומה/מתוך	מעלית	הערות	רחוב
1		66,000			משופצת כללי כחדשה שקט	בצפון השקט "מוניטין"
1		115,000			+גינה,מרכזית שקטה מטופחת	לדירות
1	22	120,000	3/4		יפיפיה מושקע מפי "אופק"	דיזנגוף
1	28		קק		מציאה יפיפיה למשקיעים	בצפון ת"א
1	30	95,000	קק		משופצת, כחדשה	בנוה-צדק ליד התיאטרון
1	33	98,000	קק		למבינים מושקעת ביותר	נוה צדק (שקט)
1	35	118,000	2/3		סטודיו,מסבח+אמבטיה חדשים	עובר עי' נוה-צדק "גירש"
1.5	36	137,000	קק/3		פרטר גבוה, עורפית, שקטה	הירקון תיווך
1.5	60		קק/4		יציאה לחצר מיוחדת משופצת	ליד גן בער
1.5	60	166,000	עע		מרפסות,עורפית	אבן-גבירול,"פטל נכסים"
1.5	60	168,000	3		נוף פתוח+מוארת	בצפון "ניהול"
1.5	60	160,000	קק/3		מעניינת מרפסת פתוחה	הבנוב
1.5	64	130,000			מסודרת + פוטנציאל	עמק ברכה "לי-נוי"
1.5	250	220,000	3/3		גג 250 תיישר פלורנטין	דיזנגוף סנטר

■ דירות בדמי מפתח

מס' חד'	מ"ר	מחיר ב-$	קומה/מתוך	מעלית	הערות	רחוב
2	55	65,000	2/4		לכניסה מיידית+מרפסת	הירקון "פטל נכסים" מלדין
2	65	84,000	3/3		נווה ומרווחת חזית	בן יהודה צפון
3	85	145,000	3/6	✓	חזית,מושקעת+מזגנים+מרפסות	אבן-גבירול לא בשבת
3	90		2/3		גדולה מושקעת מרפסת	ע"י בן יהודה
3	90	95,000	עע		שקטה	בסביבת העיריה "פטל נכסים"

■ ביקוש דירות

3-2½-2 שקט רצוי חניה/מעלית — צפון ת"א/גם בבלי

■ תל-אביב — דירות להשכרה

■ דירות להשכרה

מס' חד'	מחיר $ חודשי	קומה	טל'	תאריך כניסה	הערות	רחוב
					לתיירים!!! בת"א ירושלים, נתניה	הרצליה, צפת, אילת
					לקבלנים ובעלי מסעדות חדרים	לעובדים בשכירות
					דופלקס מיוחדת גדולה חלקי מפתח	דיזנגוף סונטר "קיקי"
					תקופות קצרות,ימהפונות ליד הים	מרוהטות+מיזוג
					"דינמי" לתיירים!!לאנשי עסקים!	מרוהטות,יומי,לת.קצתת
					לתקופות קצרות לתיירים	משופץ,באזור הים
					דרושות דירות לתיירים בת"א	להשכרה/מכירה
	680	קק	✓	מיידי	מחמדה מאוד, חלקי, לבודד/ת	אחד העם שנקין
	680	1			סטודיו יחודי בבנין חדש	ריהוט קומפלט, בצפון
1		1	✓	מיידי	סטודיו,חדשה,מפוארת,נדל"ן מרקט	סונטו/לב
1		2	✓	מיידי	א.ב. נכסים	ליד העיריה מלדין
1		קק	✓	מיידי	מרוהט קומפלט,לתקופות קצרות	צפון ת"א
1	230	1	✓	מיידי	"מימוד" מאגרי מידע ללא תיווך	אבן גבירול 130 ת"א
1	260	קק	✓	מיידית	8 מ"ר מרוהט,שרותים	יהודה-המכבי 14:00-10:00
1	350	2	✓	מיידי	משופצת,חדשות,שקטות	גולת בניסן (תיווך)
1	380	3		מיידי	קומפלט,נקי	במרכז ת"א
1	420	קק	✓	מיידי	יפה מסודרת ריהוט חלקי	שד' בן-גוריון תווך
1	460	2	✓	16.7	מרוהטת+מרפסת סגורה	בן יהודה 224
1	460	3	✓	מיידי	משופצת,ריקה+מרפסות	לב העיר
1	460	1	✓	מיידי	כחדשה,ריקה,שטיחים +ארונות	כיכר מלכי-ישראל
1	500	קק	✓		מרוהטת+מזגן+סורגים	נתן החכם
1	500	קק	✓	מיידי	+בריכה+סאונה+גינה "בלכר"	קאנטרי קלאב ת"א
1.5	300		✓	מיידי	מרכז מאגרי מידע לדירות	ד.ש.א. דיזנגוף 87
1.5	450	2	✓	1/8	מטופחת,מרוהטת חלקית	בטרומפלדור "שראדיור"
1.5	500	1	✓	1.8.95	מרכזי ושקט	
1.5	550	1	✓	מיידי	שקטה,בקרבת הילטון	
2					חלקי	בצפון השקט
2		1	✓	מיידי	מרוחטת במצב מעולה שקטה	בן העיר "סאגור נכסים"

באילת! "מילו תיווך"
לעסקה יעילה ומהירה 07-376004, 07-371002
• 4 חד' במערב 8 נוף משגע דירה חדשה 156,000$ * 700$
• בהזדמנות 3 חד' בשכונת אופיר 95,000$ * 450$
• 3 חד' במערב 8 ק"ב מושקעת ומשופצת 140,000$ * 600$
• מיני פנטהאוז 3 חד' + מרפסת גדולה 145,000$ * 650$
• 4 חד' גדולה במרכז העיר ק"ג 125,000$ מושכרת ב-650$
• 3 חד' ק"ב מרכזית 87,000$ מושכרת ב-450$
• 4 חד' קרוב לים צופית תחתית 148,000$ תשואה 700$
• 4 חד' במערב 7 נוף לים קומה גבוהה 170,000$
• 4 חד' קומה א' אזור מטופח 112,000$ תשואה 580$
• בהזדמנות 2 חד' מרכז העיר ק"ג משופצת 70,000$

מס' חד'	מחיר $ חודשי	קומה	טל'	תאריך כניסה	הערות	רחוב	טלפון	קוד
2		2		1.7.95	מרוהט+מרפסות,לאחר שיפוץ חד"ש	בצפון	03-5400907,03-323890	7070
2		2	✓	אוגוסט	מרוהטת + מזגן	זנגביל	03-6732081	6377
2		2	✓	1.8	לא לשותפים "א.ב.נכסים"	שד' חן מלדין	03-6293995	10164
2		2	✓	1.8	לא לשותפים מרווחת "א.ב. נכסים"	ליד ש"ד חן מלדין	03-6293995	10164
2		2	✓	1.8.95	לשותפים,שקטה במצב מצוין	גליקסון נדל"ן הבימה	03-5287776	10213
2		3		מיידי	ארבעה כיווני אויר,מפרטי	זורדון	03-5224433	7693
2		3	✓	1.8	לא לשותפים "א.ב. נכסים"	ליד היכל התרבות	03-6293995	10145
2		קק		מיידי	ריק משופץ כחדש+גינה מגורים/עסק	שינקין מפ' "ביקיקי"	03-6440777	14073
2	600		✓	מיידי	בית פרטי+חצר מחוץ חד"ש	ביפו	03-6820084,6811530	6684
2	625	קק	✓	1/8	מושקעת, קרקע גבה שקטה	ע"י גינת שנקין "ניהול"	03-5251590	8033
2	650	1	✓	מיידי	צבועה,יפה,שקטה+מזגן	שד' חן	03-5273823	7861
2	650	1	✓	מיידי	עקית,שקטה,מתאימה לשותפים	בצפון המבוקש	03-5235228	10004
2	650	3	✓	מיידי	מרווחת,מרכזית ומסודרת	בצפון "אופיר"	03-5463089	2918
2	650	קק	✓	מיידי	משופצת,ריהוט חלקי עורפי	בן-יהודה "גל-עד"	03-5273373	8380
2	650	קק	✓	מיידי	מסודרת ריקה (ארון) לזוג	אלכסנדר ינאי "נורדאו"	03-6441398	8669
2	650	1	✓	מיידית	משופצת ושקטה בקרבת הסנטר	רש"י "אביב"	03-5279010	14776
2	660	2	✓	גמיש	מסודרת מזגים מרפסות (תווך)	שד' בן-גוריון	03-5272669	7140
2	600	3	✓	1.8.95	ריהוט חלקי !!! שקטה !!	ליד בית אל על,מגמה מלדין	03-6046237/8	8204
2	600		✓		ריקה גם לשותפים, דיור 2000	בלעדי	03-6442231	6619
2	600				מרוהטת "ע. גרינברג נכסים"	בזל	03-6411181	14104
2	600		✓	מיידי	+מעלית,משופצת כחדשה	צפון שקט "לינוי נכסים"	03-6278112	14461
2	600	1	✓	מיידי	שקט עורפי גדול	מיקום מעולה נדל"ן העיר	03-6245958	7715
2	600	2	✓	מיידי	מרוחנת שמורה מאור	בקרבת גן העיר	03-5235228	8483
2	600	קק			שקטה מרווחת+מרפסת+הול	בצפון "קיקי נכסים"	03-6440777	10474
2	600	עע			עורף,שקטה	ארלוזורוב "פטל נכסים"	03-6442398	13844
2	620	4	✓	1.8.95	לא לשותפים,שקטה	שד' חן מ-21:00 בערב	03-5280573	8831
2	625	2	✓	1/8	יפיפיה מסוגנת שקטה חניה	שיכון בבלי "גל עד"	03-5273373	8388
2	650			מיידי	מסודרת שקטה וריקה	במרכז	03-5273335/8	8472
2	650				+מרפסת+הול מתאימה לשותפים	+מזגן בצפון "קיקי"	03-5440777	10488
2	640	1	✓	מיידי	מרווחת קומפלט + מיזוג	שלמה המלך "ניהול"	03-5251590	8092
2	650	1	✓	מיידי	בצפון היפה!! שקטה!! "ליאור"	הר-נבו	03-5443817,5444719	14360
2	650	2		מיידי	מרפסות מסווג+מעלית,תקופה ארוכה	יהושע בן נון "שמר"	03-5498118	1043
2	650	2	✓	מיידי	משופצת כחדשה רמה גבוהה!!	גורדון מלדין	03-5271298	6996
2	650	3	✓	מיידי	מרווחת גדולה מרפסת נוף	חיסין "נדלן הבימה"	03-5287776	7609
2	650	3	✓	מיידי	עקית שקטה ומטופחת	חובבי ציון תיווך	03-5740303	6330
2	675		✓	מיידי	משופצת לזוג+מיזוג חלקי	גן העיר "דיור 2000"	03-6442231	3530
2	700	קק	✓	מיידי	מפוארת ממוזגת מסורגת	ארנון (ליד הים)	03-5235228	6045
2	700	קק	✓	מיידי	מפוארת ממוזגת מסורגת	ארנון (ליד הים)	03-5235228	6047
2	720	קק	✓	מיידי	מרוהטת,קומפלט יפה	הקליר	03-5222225	8431
2	800	11			מפוארת ממוזגת חניה	מגדל אשדוד 6048705	03-6955104	860
2	800	קק		מיידי	משופצת+חצר	שנקין	03-5222225	14318
2	850	20	✓	מיידי	נוף מרהיב,מחממת!!! "אביבי"	מגדל דיזנגוף-סנטר	03-5279010	14334
2	1,100				+מעלית וחניה עורפית חדשה	בעבודה "קיקי נכסים"	03-5440777	10479
2.5		1			ערפי,ריהוט חלקי מלדין	יהודה המכבי "הצבי"	03-6951875	4169
2.5		1			מרוהטת ומחודשת,יפיפיה	ויצמן "קיקי נכסים"	03-5440777	14048
2.5		2	✓		מרפסת, ממוזגת + חד"ש, בלב העיר	"נכסי זהב"	03-5251698/9	7828
2.5		2	✓	מיידי	ממוזגת מרווחת קומפלט	בצפון "סאגור נכסים"	03-5423334	8378
2.5		2	✓		חזיתית מרווחת + חד"ש	בויצמן	03-5691965	10020
2.5		קק	✓	15.7	מסודרת מזגנים אזור הים	בן-גוריון (תווך)	03-5271034	7144
2.5		קק			חדשה יפהפיה סמוכת נורדאו	תיווך יוקרה	03-5229474	15663
2.5	600	1	✓	מיידי	לזוג, לשנתיים+ריקה,שקט	בן זאב-ביצרון בערב	09-428562	14457
2.5	650	קק	✓	מיידי	סטנדרטית	מאנה	03-5222225	14228
2.5	600	3	✓	מיידי	סטנדרטית,ריהוט חלקי+מרפסת	יהודה מכבי "מגמה"	03-6046237/8	13170
2.5	650	1	✓	30/6	80 מ"ר ריהוט חלקי	סוקולוב "אביב"	03-5279010	13267
2.5	680	3	✓	מיידי	משופצת ברמה גבוהה מאור מיזוג	גורדון תיווך	03-5271034	10568
2.5	700		✓	מיידי	מרווחת,מסודרת+מיזוג	בצפון "דיור 2000"	03-5442231	12993
2.5	700	1	✓	מיידי	שקטה,מצב טוב	בזל	03-6042172, 052-612073	3102
2.5	700	1	✓	אוגוסט	מרוהטת+דוד"ש למשפחה	שדרות נורדאו עבודה:	03-6924769	3716
2.5	700	1	✓	מיידי	ממוזגת	יהודה המכבי	03-5222225	7880
2.5	700	1	✓	מיידי	מרוהטת מסודרת+3 מרפסות	מול הילטון בערב	03-5408893	10506
2.5	700	2			גדולה+הול מרווחת שקטה	בלב "קיקי נכסים"	03-5440777	10493
2.5	730			מיידי	מסודרת+ריהוט פונה לגינה	רמז "אביב"	03-5272542	7172
2.5	800	3		7/95	חזיתית יפה, מרוהטת חלקי	ע"י הבימה משבת	03-5282612	7610
3				מיידי	80 מ"ר משופצת למגורים/משרד	מרכז נוף לים	03-5273335/8	8604
3			✓	מיידי	מזגן,ריהוט מלא	בצפון	03-495105	10118
3					חלקי	בצפון השקט!	03-5467848	10231
3					+מרפסת גן,ריקה מפתחות	ככר המדינה קיקי נכסים	5440777	14048
3		1	✓	מיידי	מרוהטת,מרווחת+מרפסות,שקטה	רח' דפנה	03-5478192	2955
3		2	✓	מיידי	מרכזית ושקטה	בצפון "אופיר"	03-5463089	2623
3		3	✓	מיידי	דירה מסודרת ויפה	מרכז ת"א "השדרה"	03-6850007	6807
3		3	✓		מרוהטת מיידי	ברמת אביב בטאגור	02-789603	7302
3		3	✓	מיידי	משופצת גדולה מרפסת ענקית	ספיר "נדלן הבימה"	03-5287776	7623
3		3	✓	גמיש	ספוארת+מעלית+חניה+מרוהט	ברמז "ליאור" 6443817	03-5444719	8266
3		3	✓	מיידי	+מעלית ריהוט חלקי מסודרת	אבן גבירול	03-6968775	9081
3		3	✓	1.8.95	מעלית מיזוג מרכזי,משופצת	ליד הים "מעיין"	03-5251548/67	9430
3		3	✓	1.8.95	לשותפים גדולה שקטה	שד' חן נדל"ן הבימה	03-5287776	10069
3		3			חזית גדולה אפשרי ריהוט חלקי	הוד המלך מס "קיקי"	03-5440777	14067
3		3			עקית ריהוט חלקי+מרפסת	מול גינה הדסה "קיקי"	03-5440777	14070
3		4	✓	מיידי	+2ג+מזגן+מעלית כחדשה	ערבי-נחל	03-6918594	3061
3	520	קק	✓	10/7	חדרים קטנים,ממוזגת	הקליר	03-5222225	7820
3	650				+ נפרדים +מרפסות מרווחת "א.שתף"	ליד הים וה"אופרה"	03-5273627	7484
3	650	1		מיידי	חדרים גדולים	דבוטינסקי	03-5243897	9118
3	650	2	✓	מיידי	מתאימה לשותפים+חני "אביב"	דיזנגוף ליד הסנטר	03-5279010	14384
3	670	3		מיידית	מקרר תנור ארון,(משופצת)	מרכז ת"א 09-542448	03-5620231	8188
3	700	1	✓	מיידי	מרווחת משקעת מסורגת	גורדון 050-358972	03-6969092	7483
3	700	1	✓	מיידי	מרווחת, חלקי	בצפון "נדל"ן העיר"	03-5245958	7844
3	700	1		עד 20/7	משופצת,יפיפיה,מוארת+מעלית	בלב העיר	03-5264884	6722
3	700	2		7/95	מרווחת מרכזית ושקטה	לב ת"א "אופיר"	03-5463089	2626
3	700	2		מיידי	+חניה+מעלית בצפון ת"א היפה	"פטל נכסים"	03-6442395	7752
3	700	2		מיידי	מרוהטת מסודרת	בלב	03-6273335/8	8484
3	700	2		מיידית	לזוג, ריהוט חלקי	אלכסנדר ינאי	03-6049836	10267
3	700	3		מיידי	עוקית+מזגן אפשרי ריהוט פרטי	בן העיר 052-613182	03-5249997	2262
3	700	3		מיידי	+דוד"ש +3 ארונות,ריקה	הלסינקי "פטל נכסים"	03-6442395	13874
3	700	4	✓	מיידי	גדולה,יפה במיקום מעולה+מעלית	צפון ת"א "פסגות אביב"	03-6415732	1143
3	720	קק	✓		מחודשת מעוצבת להפליא ריקה	בצפון ליד הים	03-5235228	8499
3	750	2	✓	גמיש	מסודרת מזגנים מרפסות (תווך)	לב ת"א	03-5272669	7140
3	750	2		אוגוסט	שמורה ריהוט חלקי	בן מימון	03-5242298, 03-6421897	9088

קבלנים מציעים
דירות וילות ובתים חדשים

בפתח תקווה - רח' פינסקר
דירות 4 חדרים + דירות גג
מפרט עשיר. כולל מרפסות שמש
מודיסופט בע"מ: 03-5608608

על יד הבימה
דירות 6,3 חד' מפוארות
מפרט טכני עשיר, מזוג אויר, ציפוי שיש, לובי מפואר
החל מ - 315,000 $
עד-רום חברה לבנין בע"מ 03-5402024

גבעתיים
157 מ"ר של יוקרה
♦ מיזוג אויר דירתי מרכזי (חימום קירור) כולל יחידות המיזוג
♦ כ-15 מטר רץ ארונות מטבח מפוארים תוצרת חוץ!
♦ ריצוף שיש טבעי איטלקי בסלון, במטבח ובפרוזדור
♦ 3 חדרי שירותים מרוצפים שיש איטלקי "קררה"
♦ כלים סניטרים תוצרת חוץ...
♦ אינטרקום עם מסך טלויזיה במעגל סגור
5 חדרים
2 דירות בקומה
3 כיווני אויר
החלה המכירה בבניין 4 חזית לדרום
אבן גבירול 30 ת"א 03-6957455
קרת

נווה סלעית - רמת גן
דירות יוקרה עם איכות חיים
החל מ- 200,000$
מבצע קיץ לוהט !!!
☑ מזגן מפוצל - חינם! לרוכש דירת 4 חדרים
☑ 2 מזגנים - חינם! לרוכש דירת גג
המבצע בתוקף עד 31.7.95
★ רמת גימור גבוהה ★ מרכז מסחרי צמוד
★ גינה, דשא ומשחקים
★ פרוייקט בניה איכותי של:

סלע חב' שיכון בע"מ
ת"א, שפרינצק 23
טל. 03-6958105

משרדי תיווך

"קינג-דיויד" נכסים והשקעות
בוגרשוב 6 ת"א
03-5242489

"ע.גרינברג" תיווך נכסים ועסקים
מרכז שוסטר אוזשאיר 17 רמא"ג
פקס: 03-6427612 03-6411181

"אחוזה"
אבן גבירול 93 ת"א
03-5222225

אחוזה עם סגנון

פרוייקט "אחוזת יקינתון", חיפה, ממוקם בשכונת אחוזה, באזור מן היוקרתיים והמבוקשים ביותר בחיפה וצופה לעמק זבולון ומפרץ חיפה. 4 בניינים בעלי מבנה ארכיטקטוני מיוחד במינו, 6 דירות בבנין, שבילי גישה מאבן ופיתוח סביבתי איכותי. למכירה דירות: 4 חדרים 5 חדרים, דופלקסים ודירות גן.

אחוזת יקינתון

משרד מכירות: רחוב יקינתון 17, חיפה.
טל: 052-583254
טל' נוסף: 04-300817 כל שעות היום והערב

מס' חד'	מחיר $ חודשי	קומה	טל'	תאריך כניסה	הערות	רחוב	טלפון
3	750	1	✓	1/8	גדולה,מרווחת,נוף לגינה	ע"י הים "גל עד"	03-5273373
3	750	1	✓	1/8	מסודרת, שקטה + מרפסות	ליד הסוזי	03-5163973
3	750	2	✓		מרווח לזוג (שני מחשבים) לך	ארלוזורוב	03-6104721,6104...
3	750	2	✓	מיידי	מפרטי/מטבח חדש+טורינות	יהודה המכבי	03-6044208,7520375
3	750	2		מיידי	מרוהטת יפה ושקטה	במרכז	03-5273335/8
3	750	2	✓	מיידי	מרווחת משופצת! נוזן לטווח ארוך	בן יהודה (נוה שוב)	03-5407087
3	750	3	✓	1.7.95	ליד כ.המדינה מסודרת בלעדי	ליד "פסגות אביב"	03-6415732
3	750	3	✓	מיידי	ים לשותפים מרפסת ריהוט חלקי	מאפו "גל-עד השקעות"	03-5273373
3	750	3	✓		מרווחת במצב טוב	המלך	03-5616181
3	760	3	✓	מיידי	שקטה,חדשה+מרפסת שמש	ע"י הים "גל-עד"	03-5273373
3	750	3		מיידי	שטיחים ממוזגת מטבח חדש	ע"י העיריה "תווך דוד"	03-6996597
3	750	3	✓	מיידי	+מרפסת קרוב לים 03-5178394	עזרא הסופר	052-506272
3	780	3	✓	מיידי	יפיפיה מושקעת (מרהט קומפלט)	בנתן החכם "ישראדיור"	03-6991042
3	780	9	✓	1/8	ריקה מעלית חניה מקורה	בבלי	03-6963063
3	800	2	✓	מיידי	מחהטת דוד"ש מזגן	הלסינקי	04-8889280
3	800	2		מיידי	+מעלית+חניה מסודרת ומושקעת	קרבת כ.המדינה "לי-נוי"	03-5278112
3	800	2	✓	מיידי	מרווחת, שמורה, שקטה, מזגן	שד' עמנואל 11	09-950279
3	800	2	✓	מיידי	מרוהטת, מול המנסיה הרצליה	דבוטינסקי 5382292	03-6522053
3	800	2	✓	מיידי	מרהטת,דולה+מזגר השמל	ארלוזורוב 09-981165	03-5563893
3	800	2	✓	מיידי	+מרפסת,גדולה פתוחה	כיכר המדינה	03-5222225
3	800	3		מיידי	נוף מרהיב לים	רח' הירקון	050-246040
3	800	3	✓	15.7	+חניה,נוף לים למרחוק	הירקון 03-5234560	03-6729090
3	800	3	✓		יוקרה+ריקה	בלב "ניהול"	03-5233088
3	800	3	✓	מיידי	מעלית,חניה	סוקולוב	03-5222225
3	825	2	✓	מיידית	חדר שקטה גדולה גם לשותפים	ע"י עירית ת"א	03-5246002
3	850	1	✓	אוגוסט	מראה יפיפיה ממוזגת עורפית	בן-יהודה פנה לגן	03-5235228
3	850	1	✓		קרוב לים	ליסופולסקי	03-5222225
3	850	1	✓	1.8	משופץ מרוהט מסודר	יונה הנביא	03-6179933
3	900				מרוהט כללי, ליד הים	בן יהודה 63	03-5822007
3	900				+מעלית וחניה ריהוט חלקי	קללי "קיקי נכסים"	03-5440777
3	950	1	✓	ספטמבר	יפה וממוזגת	בצפון השקט	04-256067
3	1,000				עוקית יפה +מזגנים לא שותפים	שד' חן ד"ר	03-6420088
3	1,000	2	✓	מיידי	עוקית,120 מ"ר שקטה!!!	בצפון השקט!!!	03-6295303
3	1,050	1	✓	מיידי	חדשה ריקה מעלית+חניה סוטר	מרפסת פתוחה בהלוך	03-5441398
3	1,100	2	✓	מיידי	משופצת,גדולים,145 מ"ר מלדין	שדרבן צנון ק.נכסים	03-6959816
3	1,100	4	✓	מיידי	ספואר מעלית חניה מזגנים	פרץ חיות "תיווך"	03-5224004
3	1,500	1	✓	מיידי	מרוהטת,לוקסוס! בריכה "בלכר"	בקאנטרי-קלאב ת"א	03-6996252
3	1,500	1	✓	מיידי	מרוהטת,לוקסוס! בריכה "בלכר"	בקאנטרי-קלאב ת"א	03-6996252
3	1,950	1	✓	מיידי	מעלית+חניה+נוף לים מפייאת	מול הילטון "לי-נוי"	03-5278112
3.5		2	✓	מיידי	מרוהט קומפלט מזגן	צפון דיזנגוף	03-201981
3.5	800	3	✓	מיידי	משופצת מרוהטת ממזגת לורש	אבן-גבירול	03-5494076
3.5	990	1	✓	מיידי	מסודרת מתאמה ל-3 שותפים	ע"י הבימה	09-422841
3.5	1,000	1	✓	1/7	מרוהטת קומפלט!!!מלדין	הוד המלך "בלכר"	03-6996252
3.5	1,000	3	✓	מיידי	חניה חצי מרוהטת מעלית	ע"י הבימה 5751764	6342194
4			✓		דופלקס+מעלית+חניה ריקה	לב ת"א "א.ב.נכסים"	03-6293995
4				1/8	קומה גבוהה+נוף+מעלית וחניה, חלקי	רמת אביב ברחוב "קיקי"	03-5440777
4					חלקי	בצפון השקט!	03-5467848
4					+מעלית וחניה מרוהטת בלעדי	גורדון קרוב לים "קיקי"	03-5440777
4	850	3	✓	1/8	חנופחת, מרוהטת קומפלט	במרכז ת"א "ישראדיור"	03-6991042
4	770	2	✓	אוגוסט	ים לשותפים + מרפסות	ע"י הבימה "גירש"	03-5444331
4	790	4	✓	1/8	שקטה א"ק בלי נוף מסודרה	נאות-אפקה ב',בבית שלי	6420606
4	800	3	✓	1.8.95		אבן גבירול	03-5220545,6352351
4	850	2	✓	מיידי	ריקה,יפה,שקטה,מרווחת	נחמני המלך	03-5271348
4	850	2	✓	1.8.95	מרוהטת,שקט, ע.ג. 03-371890	יהודה הלוי	03-6418826
4	900	קק	✓	1/6	ממוזגת יפהפיה + 3 קומ ריקה!	בצפון השקט והיפה	03-5736228
4	950	1	✓	מיידי	מרוהטת קומפלט	אזור דיזנגוף תיווך	03-5273335
4	1,000	2			מיוחדת שקטה+מזגנים משופצת	בבבלי "קיקי נכסים"	03-5440777
4	1,100	2	✓	אוגוסט	גדולה לגינה+גג במקום "גירש"	ע"י גינת "חוקאל"	03-5444331
4	1,100	3		16/8	+ מעלית + חניה, חדשה ממוזגת	בלב "לי-נוי נכסים"	03-5278112
4	1,100	8	✓	מיידי	מול בית החייל שוער חניה	מגדל-פינקס "רונן"	03-6996597
4	1,200	1	✓	מיידי	מרוהטת,ציה ופלאה	בילטמור 03-499598	03-6472398
4	1,200	1	✓	מיידי	חדשה+נוף "דיור 2000"	בקרבת הים (מלדין)	03-5442231
4	1,200	3	✓	מיידי	מרוהטת,מעלית,חניה מאוורר	ליד כיכר המדינה	03-6968059
4	1,200	4	✓	מיידי	מעלית,חניה,ורד שקט	ליד הים "נדלן העיר"	03-6245958
5		2	✓	מיידי	משופצת מזגנים חניה+מרפסות	השטיבל, שנקין	03-5618813
5	1,000	2	✓	מיידי	משופצת מזגן מרפסות "אביב"	רוטשילד (הבימה)	03-5279010
5	1,700		✓	מיידי	מטבח מלא, ממוזג חדר שינה	מגדל דיזנגוף	03-6222225
6		2	✓	מיידי	עוקית לכל מטרה מלדין	בן-יהודה "א.ב נכסים"	03-6293995
6	1,200	1	✓	מיידי	+חומות +חניה עיצוב מיוחד!	שד' תרסיס	03-6992783/3813
6	1,250	4	✓	מיידי	+מעלית משופצת	כ.המדינה "לי-נוי נכסים"	03-5278112

צמרת אביב בע"מ רח' אחימאיר 16 רמת-אביב ג'
03"6428124 (רב קווי)

- באפקה הצפונית בית בבלעדיות לבעלי אמצעים $850,000
- ברמא"ג ב"אפריקה ישראל" 4, גדולה וממוזגת + נוף
- בת"א, בוייצמן 2½ משופצת ברמה גבוהה.
- ברמא"ג 4 מורחבת סטנדרטית $290,000.
- ברמת אביב החדשה בבניה 4½ חדרים + מיזוג + פארק.
- בנאות אפקה בגבעת הפרחים 4+5 חדרים בבניה
- בנוה-אביבים 5 + מרפסת בבניין חדש + חניה ומחסן
- להשכרה ברמא"ג 5 במגדל מפואר 5 + נוף נהדר
- להשכרה בנאות אפקה בגבעת הפרחים 4½ מחסן + חניה
- להשכרה ברמא"ג 4 מרוהטת קומפלט במקום מצוין, גבוהה ביותר

מס' חד'	מחיר $ חודשי	קומה	על'	תאריך כניסה	הערות	רחוב	טלפון	קוד
■ פנטהאוזים ודירות גג								
2					2+1+גג,קיקי נכסים	ועידת קטוביץ	03-6440777	7727
2	760	2	✓	מיידי	ספרטי מעוצבת סטודיו דופלקס+גג	במרכז ליד הים	03-5109273	10369
3	1,000	4			בסגנון פריסאי+מרפסות+חניה	לים,פרישמן-בן יהודה	03-5242469	7165
4	1,200	6	✓	16/7/95	חדשה נוף דו מפלסי	כלב "נדל"ן חב'נסה"	03-5287776	7849
■ שותפים לדירה								
2.5	300	2	✓	מיידי	שותף/ה,מרוהט,יפיפיה 09-420439	א.גבירול צפון	050-206031 יונה	3831
3	300	1	✓	מיידי	דרושה שותפה,חדר לא מרוהט	ליד גן העיר	03-5270731	1789
3	300	3	✓	1/8	שותפה שניה,לא מעשנת למרוהטת	שפרינצק	03-5631159/6967787	6262
3	325	3	✓	מיידי	מזגן,יפיפיה,מעל גיל 25	שד' נורדאו	03-5467018	5458
3	350	3	✓	17.7	מרוהטת,חניה,מעלית,במרכז	פנקס	03-5443047	6021
■ ביקוש דירות								
					החברה לעולים מבריטניה מחפשת	דירות מרוהטות לעולים	03-6965244	7538

[illegible]

מס' חד'	מחיר ב-$	מ"ר בנוי	מ"ר מגרש	הערות	רחוב	טלפון	קוד
■ וילות בתים למכירה							
4	160,000	110		קוטג' בבניה+מרפסת גג	בשכונת עזרא	050-206018	7723
5	480,000	175		קוטג' 3 מפלסים+חצר	נווה צדק "הצבר" מלד"ן	03-6961976	6744
7		230	300	דירת גן,דופלקס	בצפון השקט "אילתם נכסים"	09-596611	884

[illegible]

מס' חד'	מחיר $ חודשי	מ"ר בנוי	מ"ר מגרש	תאריך כניסה	הערות	רחוב	טלפון	קוד
■ וילות ובתים להשכרה								
	1,800				בית דו"ל "ע.גרינברג"	באפקה	03-6411181	7732
5	1,000	120		מיידי	בית קטן ישן+חצר בצפון	"אור נכסים"	050-349861,6444145	10507
7	2,900	28	380	30/7	יפה שקטה ממוזגת	שיכון הקצינים "לי-מי"	03-5278112	7805
7	2,900	28	380	30/7	יפה שקטה ממוזגת	שיכון הקצינים "לי-מי"	03-5278112	7710

[illegible]

מס' חד'	מ"ר	מחיר ב-$	קומה/מתוך	מעלית	הערות	רחוב	טלפון	קוד
■ דירות למכירה								
	160		2	✓	חדשה ומפוארת מיידי	שכון דן	03-6487319	7106
■ פנטהאוזים ודירות גג								
					מפואר+חניה מול נוי	למד' "קונטיננטל נכסים"	03-5234774	2396
	180		2	✓	דירת גן,דירת גג חדשה	שיכון דן, מפוארת, מיידי	03-6487319	6310
	180		2	✓	דירת גג חדשה ומפוארת מיידי	שכון דן	03-6487319	13601
4			1/2		+חדר על הגג	תנובן,רמת החייל	03-6471397	275
4		445,000			מפואר,חדש+1+גג+חניה+נוף	בשיכון-דן "אגוד הנדל"ן"	03-5442231	14014
4	120			✓	+גג 40 מ"ר +חדרון +חניה	בבבלי "לי-מי נכסים"	03-5278112	7719
4	120	420,000	2/2		חדר בגג,4 דירים+מעלית	רמות צהלה	03-6485426	169
4	200	380,000	4	✓	+1 + חניה	בבלי סלעים שווק נדל"ן	03-5160433/4	13700
4	200	1,280,000			+מגרש פנטהאוז מפואר,נוף לים	רמא"ג "נאות שיך"	03-5758383	6604
5		450,000	3/3		גג+מיזוג מושקעת +נוף	נאות-אפקה	03-492264	1208
5	120	300,000			+גג מושקעת יחידה נפרדת	רמת החייל "סנטורי נכסים"	03-6480545	7314
5	120	445,000	2/2	✓	120 גג חדשה יוקרתית	שכון דן ללא תיווך	050-286843	13351
5	120	460,000	3		+גג +30 בנוי, שקט וירוק	שכון דן הרבים "ניגוה"	03-6426291	7878
5	130	465,000	4/4	✓	בבניה,מפרט מפואר+גג 80 מ"ר	בבלי (ללא תיווך)	052-450184	1049
5	145		2		מושקעת +גג מפואר!!	הבינים שקט אבסולוטי	03-6472775	14376
5	145	360,000			נוף מדהים,גג מטופח,מחולקת	נאות אפקה ב' "הבית שלי"	03-6420606	2661
5	145	590,000	2/2	✓	חדשה יוקרתית שקטה ומיידית	רמות צהלה	03-6473760	3141
5	170	780,000			סלון ענק,עד הרים מפוארת+נוף	רמא"ג "הבית שלי"	03-6420606	2622
5	180	780,000	6/6	✓	יפיפיה+נוף לים,מיידית!	ברמא"ג,אביב אמינות-מלד"ן	03-6414730	7874
5	300	595,000	8/8	✓	נוף פתוח לדרום+גג עקיף	בלמד,שקטה "בלכר"	03-6990798	2443
6	180	720,000	6/6	✓	+70 גג,נוף לים,מציאה	רמא"ג בלעדי לישראהום	03-6430077	5107
6	300	820,000	8	✓	+1 בנין מפואר+ חצר	בלמד	03-5160433/4	12606
■ 4 חדרים ויותר								
4				✓	מסודרת מרפסת גדולה	אזורי-חן חייבת להימכר	03-6488126	14323
4		240,000	4	✓	חניה לא מושקעת	דרך נמיר תיווך טל	03-5736007	6071
4		245,000			הזדמנות,מושקע במיקום מעולה	הדר יוסף "דיור 2000"	03-6420066	7308
4		265,000	1	✓	מרווחת, מיידי	רמת-אביב	03-6487319	6324
4		273,000			בלעדי,ע.גרינברג נכסים	רמת אביב ב' רח' בית צורי	03-6411181	2396
4		273,000			מסודר בלעדי "ע.גרינברג נכסים"	רמת אביב ב'	03-6411181 (מלד"ן)	10664
4		285,000		✓	חדשה מרווחת ש"כ+חניה	בבלי "מוניסף"	03-5460518	6676
4		300,000	3/8	✓	מושקעת,מפוארת,נוף לפארק	רמת אביב ג'	03-6426379,03-6480485	633
4		340,000			מושקעת יפה +מיזוג +גג	רמות צהלה "דיור 2000"	03-6420066	7470
4		400,000			יפה מסודרת בבנין חדש	רמת אביב ב' דיור 2000	03-6420066	13391
4	80	320,000	1/10	✓	משופצת כחדשה ללא תיווך	בבלי	03-6420637 03-5441820	2940
4	84				משופצת יפה+נוף	נווה-שרת	03-6482728	7107
4	90		2/3		ספרטי יפה ומסודרת + מזגן	הדר יוסף	03-6479648	6376
4	90	230,000			מרווח שקט משופץ (מציאה)	רמ"א הירוקה הבית שלי	03-6420606	2844
4	95		6/8	✓	שקטה,פונה לפארק-ללא תיווך	רמת-אביב ב'	03-6426146	5634
4	96	275,000	8	✓	מציאה, שקטה, פונה לפארק	רמת אביב ג'	03-6481281	7129
4	96	275,000		✓	מרווחת,מסודרת,נוף	רמא"ג "רמת-אביב"	03-6427181	10195
4	97	245,000			במצב שקט גבוה ומושקע מאוד	הדר יוסף "הבית שלי"	03-6420606	2726
4	100				יפה ומטופחת במקום שקט	נאות-אפקה	03-6480626	7096
4	100		1/2		יפה ומשופצת במיקום מעולה	רמות-צהלה	03-6480626	7106
4	100		4/4		בהזדמנות!מחולקת+פוטנציאל	בנאות אפקה,"פסל נכסים"	03-5442395	13018
4	100		4/4		באזור שקט ומטופח+מזגן	נאות אפקה ב'	03-5757033	14240
4	100	270,000			בהזדמנות במיקום מעולה	מסודרת ומרווחת נאות אפקה	03-6484406	7116
4	100	270,000	2/8		מציאה למהירי החלטה!	ברמא"ג,"אביב אמינות" (מלד"ן)	6414730	13249
4	100	280,000	1	✓	חניה+מרפסות שמש מפוארת!	בבבלי (חדשה)	03-5235228	6364
4	100	280,000		✓	בבן-יוסף, נוף לים	רמא"ג "ניגוה" מלד"ן	03-6426291	13252
4	105	250,000			מקום מעולה שקט	גני צהלה "דיל"	03-498225	10104
4	105	260,000			מרווח שקט שותפים במולים	רמ"א הירוקה הבית שלי	03-6420606	2866
4	105	265,000			שקטה,מרווחת+יחד הצ'ים	תכנית ל' "הבית שלי"	03-6420606	2612
4	105	265,000			למהירי החלטה!! שקט מסודר	"למד" "פסגות אביב"	03-6416732	10444
4	105	275,000		✓	מטופחת שמורה נוף לים	רמא"ג הבית שלי	03-6420606	2862
4	106		2/4		מציאה מסודרת גני צהלה	מיקום מעולה	03-6480658	7017
4	108	186,000		✓	דירה גדולה במיקום מעולה!	נווה-שרת "דיל"	03-498225	10120
4	110		5/8	✓	מיגע חרים מחסן,ללא תיווך	050-289848 עד 6956441	03-6426443	7397
4	110	320,000		✓	גבוהה,פונה לפארק מושקעת	הדר יוסף החדשה	03-6472775	14310
4	110	365,000	קק/2		דירת גן ש.ב. מטופחת!	ברמת החייל במקום נפלא	03-6496463	6614
4	110	370,000	2/2		מרווחת בדו-קומתים	רמ"א הירוקה אביב אמינות	03-6414730	13311
4	110	378,000	7	✓	שקטה, נוף לים "רמת אביב"	רמת אביב ג'	03-6427151	10074

מדור דירות
לוח בעלי מקצוע ועסקים

ביקורת "מבנים"
חלם בבדיקת מבנים
נפגעת בעסקה - אל תסמוך על אחרים
□ בדיקת ניזקי רטיבות, הצפות וכדו' בדירות, מבני מגורים ואחרים.
□ חוות דעת מהנדסים/ אדריכלים מוסמכים להגשת תביעות/ תיקונים, מיצועים ותלונותיהם
□ קבלן בבית מגשם
אל תמהר מגיע לך יותר
טל. 03-5748536 (24 שעות)

בם - 20 שנות נסיון
חוות-דעת הנדסיות
● ממצאים ● מפרטי תיקונים
● אומדן עלויות
■ בכל הארץ ■
ביקורת מבנים
לפרטים: 03-6133358

המשך מדור דירות פלוס בעמוד 7

משרדי תיווך

"מעיין נכסים" שנקין 34 ת"א פינת יוסף הנשיא 03"5251548/67
"סנטורי סוכנות לנכסים" הרוגי המלכות 7 רמת-החייל 03"6480545
"תוור נורדאו" נורדאו 36 תל-אביב פקס:03"5440546 טל:03"5441396
IRAS קניה*מכירה*השכרה דירות * מגרשים פלאפון:052"512073 טל:03"6042172
"פסגות אביב" רמת-אביב ג' 03"6415732
"טאגור נכסים" רח' טאגור 32 רמת-אביב 03"6423334
"ליאור נכסים" תיווך דירות ועסקים אבן גבירול 141 ת"א 03"5443817, 03"5444719 פקס:03"5440606
"א.ב. נכסים" (מלד"ן) סוכנות לנכסים רח' רש"י 59 ת"א טל: 03"6293995 ,03"6299768
"סנטר נכסים" הרציו בעיר ארלוזורוב 62 ת"א בנין הדראגסטור 03"5226836 03"5272106
"נדלן העיר" נכסים והשקעות שלמה המלך 62 ת"א, רב קווי:03"5245958
"אופק נכסים" מומחים במרכז ת"א 03"5252147
"גירש" לואי מרשל 29 צבון ת"א פקס:03"6052218 טל:03"5444331
"בינוה" רח' טאגור 32 רמת אביב טל: 03"6425291 פקס: 03"6428395

"טלדיור" דירות בלעדיות ברמת אביב
177"022"6460

- ברמת אביב 4, גבוהה 115 מ"ר נוף מקסים $335,000 בלבד!
- ברמת אביב ג' קומה 6, ברח' אחימאיר, שקטה + מעלית $300,000 לכניסה מיידית!
- ברמת אביב 4.5 בבנין יוקרתי ומפואר + השקעות רבות! $470,000 בלבד!
- ברמת אביב 3 ענקית, לאחר שיפוץ + מעלית $295,000 בלבד!
- באזורי־חן 5, מהממת ביופיה + מרפסת + שמירה 24 שעות, $480,000 בלבד!
- ברמת אביב הירוקה, בדו קומתי מבחר דירות מכל הסוגים וההתנגדויות!
- ברמת אביב 4 קומה ב' 105 מ"ר, זקוקה לשיפוץ במחיר הוגן!
- בנוה־אביבים 3 100 מ"ר + מעלית וחניה $298,000 בלבד!
- להשכרה בנוה־אביבים 5 חד' לכניסה מיידית, $1200 בלבד!
- להשכרה ברמת אביב 3 חד' לכניסה מיידית, $650 בלבד!

מס' חד'	מ"ר	מחיר ב-$	קומה/מתוך	מעלית	הערות	רחוב	טלפון	קוד
4	110	405,000	2/8	✓	מושקעת ממוזגת חניה בטאבו	רמא"ג	03-6996597 תיווך רונן	1071
4	110	410,000	6	✓	במיקום טוב, מסודרת + נוף	פונה לפארק ברמא"ג	03-6484405	2148
4	114		2	✓	מושקעת!!!מיזוג+פוטנציאל!!	בבלי "נדל"ן איתן"	03-5235031	14775
4	116		6	✓	בבנין יוקרתי,מפוארת ממוזגת	בבבלי (בטבעון) "בבלי"	03-6480900	2344
4	116		2/3	✓	בבניה+מרפסת עקיפת	"אור נכסים"	03-431460,03-661360	3221
4	118			✓	+מחסן+חניה, חדשה	נוה אביבים מתור אטרקטיבי	03-6426114	2463
4	118	360,000	1		בבית דו קומתי,שקט וירוק	רמות-צהלה "ניגוה"	03-6426291	14300
4	117	312,000	6/12		חניה,פינוי שנה,פונה לגינה	שלום אש 16	03-499110	1207
4	117	340,000	4/12	✓	מושקעת, פינוי 8/95	מעוז אביב	03-426747	6666
4	120	320,000		✓	מרכז גבוה ושקט+נוף פתוח	נאות אפקה ב' "בית שלי"	03-6420606	2364
4	120	340,000			חדש+חניה צמודה,חייב להימכר	נווה אביבים	03-6429092	1193
4	120	340,000		✓	מרכזית כחדש לכניסה מיידית!	נווה אביבים "הבית שלי"	03-6420606	2143
4	120	360,000	2/8	✓	יפיפיה יוקרה מושקעת ושקטה	פרטי נ.אפקה ב'	03-6472930	2105
4	120	370,000	1/2		יפיפיה מושקעת מזגן מרכזי	סבבקין	03-6478713	13490
4	120	380,000		✓	הצעה מצויינת פוטנציאל רב	מה-אביבים ניגוה מלד"ן	03-6426291	7661
4	120	385,000		✓	שמור גבוה שקט+נוף מדהים	רמא"ג "הבית שלי"	03-6420606	2300
4	120	390,000	3	✓	חזית שקטה 052-605793	ככר המדינה "חיפוש מוניסף"	050-342073	14030
4	122	325,000	6/7	✓	נוף לים,משופצת,לחזית+חניה	גני-צהלה	03-6473655	1093
4	125				שקט מרווח 4 דיירים	שיכון-דן הבינים רח' פנטסטי	03-6472775	13214
4	126	460,000		✓	+מרפסת,נוף לים "מבנובידר"	נווה-אביבים "ניגוה"	03-6426291	13239
4	130	349,000	2	✓	+חניה (חת קרקעית)+מרפסת	גבעת הפרחים "לימי"	03-5278112	14660
4	127	430,000		✓	מיידי!סטנדרטית,ענק,בבניין מוח	מוח-אביבים "הבית שלי"	03-64290606	2131
4	140	445,000	7/8	✓	מושקעת מסודרת+חניה יוקרתי	אזורי חן,בית השעוה	03-6991167	7904
4	140	450,000	7/8	✓	מושקע בקוני חניה פנוי 12/96	אזורי חן	03-6991186	1990
4	140	500,000	4	✓	מושקעת, פונה לים	אזורי חן בית ותואנה	04-6921722	155
4	140	500,000		✓	ברקנסי,נוף,לאפקה,רמת אביב	רמת-אביב ב'	03-6427161	10063
4.5		336,000			עקיפת ויפה במיקום מעולה	הדר יוסף "דיור 2000"	03-6420066	7311
4.5	116	450,000	1/5	✓	מושקעת מאוד	גבעת הפרחים	03-489980	1213
4.5	120		2		יפה ומשופצת במיקום טוב	רמת-החייל (מצגן)	03-6480628	7056
4.5	130	410,000		✓	מסודרת+מיזוג+מחסן	רמא"ג "רמת-אביב"	03-6427161	10044
4.5	140	398,000		✓	מושקעת ומסודרת ברמת אביב	"אביב אמינות" (מלד"ן)	03-6414730	13361
4.5	142	460,000		✓	מגדלי אלרם "רמת-אביב"	רמת-אביב ב'	03-6427181	14111
4.5	146		7/8	✓	ש"כ לוקסוס מזגנים+נוף	בן יוסף רמא"ג	03-6414870	7215
4.5	160			✓	גבוהה יפיפיה +נוף	למד "ישראהום"	03-6993282	14537
4.5	160	495,000	11	✓	+חניה+נוף משגע ברקנאטי	"לי-מי נכסים"	03-5278112	7798
5					בנין חדש, ק"א על עמודים	נוה אביבים	050-319111	1866
5		450,000			כלל תכולה,יפה	רמא"ג מפי ע.גרינברג	03-6411181	7400
5		450,000			מפואר מפתח ע.גרינברג נכסים	ביאור רמא"ג	03-6411181	14640
5		450,000			חדשה שקטה "דיור 2000"	ככב הצפון מלד"ן	03-6442231	14011
5		465,000			הזדמנות!!חדשה מיידית	נוה אביבים "דיור 2000"	03-6420066	1473
5		600,000			חדשה מיידית,נוף מרהיב	נוה אביבים "דיור 2000"	03-6420066	1400
5	126	475,000	2/7	✓	חדשה!סטנדרט מעולה!	מתכוכב הצפון	03-5055660,03-5490092	14813
5	130	435,000		✓	מציאה!! למהירי החלטה	רמת אביב ג' מיקום שקט	03-6484405	2116
5	133	280,000	3/3		+אפשרות להרחבה + אפ' לגג	רמת-אביב "פסל נכסים"	03-5442395	14330
5	133	280,000	3/3		+אפשרות להרחבה+אפ' לגג	ברמת-אביב "פסל נכסים"	03-5442395	14119
5	135	450,000		✓	מושקעת + מיזוג + מחסן	רמא"ג "רמת-אביב"	03-6427161	10060
5	140		3/6	✓	חדשה+חניה כפולה	נוה-אביבים "אופיר"	03-5463002	9900
5	140		6/8	✓	יפיפיה מושקעת,חניה+מחסן	בכוכב הצפון "ישראדיור"	03-6991042	3196
5	140	350,000		✓	ע"ע,מרווחת,קרוב לפארק הירקון	שלום-אש	03-5476369	14661
5	140	400,000	6/6	✓	מושקעת מרווחת פינוי שנה	תכנית למד	052-677026 ,03-6047650	1936
5	145	520,000			מגדלי אל-רם מטופחת	גבוהה רמת אביב ג'	03-6480656	7130
5	145	530,000		✓	+מרפסת במיקום מעולה	רמא"ג בלעדי לישראהום	03-6430077	3304
5	147	530,000		✓	מעוצבת,מיוחדת,מרכזית	רמא"ג "הבית שלי"	03-6420606	2616
5	150	460,000	2		ענקן! מפואר! מרפסת שמש	אזורי חן	03-5235228	14716
5	150	500,000	4/9	✓	נוף מקסים מיקום מעולה חדש!	ככב הצפון	03-6996505, 050-205874	3724
5	150	520,000	2/6	✓	מושקעת,יפיפיה!	רמא"ג "אביב אמינות" (מלד"ן)	03-6414730	13212
5	150	525,000	8	✓	גבוהה מפוארת ומרווחת	רמת-אביב ג'	03-6481281	7130
5	150	535,000		✓	+מרפסות,2 חניות ומחסן	נוה-אביבים "ניגוה"	03-6426291	13327
5	155	460,000		✓	גבוהה מושקעת, יפיפיה+נוף	רמא"ג "הבית שלי"	03-6420606	2653
5	155	600,000	6/8	✓	מפוארת ומושקעת+נוף לים	רמא"ג-בראזי אחת"א	03-6424106	2420
5	155	620,000		✓	עקיפת,מסודרת,גבוהה ומרכזית	נוה-אביבים "הבית שלי"	03-6420606	2393
5	155	600,000	6	✓	סופר יוקרתית נוף לים גמיש	אזורי חן "אנגלו סכסון"	03-6422190	13712
5	157	660,000	10/16	✓	גבוהה,תאומי השיש,יוקרתית	ברמא"ג,אביב אמינות (מלד"ן)	03-6414730	11780
5	158	550,000		✓	מושקעת+מיזוג מרכזי	רמא"ג "רמת-אביב"	03-6427181	10111
5	160		3	✓	דופלקס משגע ביופיו וחניה	גבעת הפרחים "לימי"	03-5278112	7488
5	160	480,000	7/8	✓	שקטה במיקום מעולה+נוף	בלמד "ישראדיור"	03-6991042	7120
5	160	635,000	3	✓	+מרפסת+מחסן חניות חדשה	נוה-אביבים אביב אמינות	03-6414730	13202
5	160	540,000		✓	חדשה + מרפסות + מחסן	נוה-אביבים "רמת אביב"	03-6427151	13234
5	164	450,000	6/7	✓	נוף לים פנוי 4/96	תכנית ל' ע	03-6990212,03-6418626	1387
5	165	495,000		✓	מפואר ומושקע נוף לים	רמא"ג "פסגות אביב"	03-6416732	1079
5	165	500,000		✓	מושקעת עקיפת וגבוהה+ נוף	רמת אביב ג'	03-6480587	7125
5	167	500,000		✓	מסודרת עקיפת וגבוהה+נוף	רמא"ג "הבית שלי"	03-6420606	2678
5	170				+מחסן+2 חניות+מרפסת	נוה אביבים פונה לפארק	03-6488114	3929
5	170	472,000			+חניה מפוארת+מחסן+בריכה	ברוטי-רמא"ג	03-5616655	1130
5	200	1,500,000			חניה,מגדל יוקרתי אקסקלוסיבי	בצפון השקט "נאות שיך"	03-5758383	6604
6	168	560,000	3/8	✓	חניה מסודרת ומשופצת "בלכר"	נוה אביבים,רב אשי	03-6990798	1303
6	165	560,000	3/8	✓	חניה,מפוארת ומשופצת "בלכר"	נוה-אביבים,רב-אשי	03-6990798	12800
6	180	850,000	7	✓	דופלקס מפואר+נוף מרהיב	בכוכב הצפון "ישראדיור"	03-6991042	2601
7	200	590,000		✓	+גינה 300 מ"ר (וילה קטנה)	גבעת הפרחים "לי-מי נכסים"	03-5278112	14473
9	250	1,650,000		✓	חכי מפוארת יפה ועיצוב אדריכלי	במגדל גן העיר	03-5272106	1745
9	250	1,650,000		✓	מפואר+חניה+בריכה,נוף פתוח	במגדל גן העיר	03-5272106	1749
9	250	1,650,000		✓	מפואר ואקסקלוסיבי+ח"ע+ג'קוזי	במגדל גן העיר	03-5272106	1748
■ 3-3½ חדרים								
3				✓	מטופחת+מעלית+חניה לחזית	בבבלי-שקט "מוניסף"	03-5460518	6745
3			1/4	✓	ע"ע חניה,מחודש כוונים מגעים	בבלי	03-6916771, 052-427645	7164
3					דו קומתי הרחבה ל-210 מ"ר	ר.אביב הירוקה שקטה	03-5466114	14324
3		205,000			הזדמנות - ק"ק	רמת אביב "דיור 2000"	03-6420066	7343
3		250,000	1		אפשרות בניה +גג	ברמת החייל במקום נפלא	03-6496483	6614
3		290,000	2	✓	עקפי משופץ+חניה מיידי	בבלי	03-5058063	12783
3	65	130,000			דירת יפה ומושקעת	נוה שרת "דיל"	03-498225	9732
3	66		3/3		מיידי מיקום מצוין מזגן	מעוז אביב	03-6430488,08-421101	6894
3	70				שקטה + אפשרות הרחבה	רמת-אביב	03-6480656	7060
3	72	122,000	2		משקעת נוף לגן	נוה שרת "סנטורי נכסים"	03-6480645	7140
3	75		3/4		שקטה ונעימה, פרטי	נ.אפקה גבעת-הפרחים	03-495864	3907
3	75				במיקום הטוב ביותר+נוף	נאות-אפקה	03-6480656	7082
3	75		2/4		בהזדמנות יפה משופצת נוף	נאות אפקה	03-6480626	8081

מס' חד'	מ"ר	מחיר ב-$	קומה/מתוך	מעלית	הערות	רחוב	טלפון	קוד
3	75				מציאה מסודרת מיקום טוב	נוה שרת למהירי החלטה	03-6480686	6006
3	75		4/4		במיקום הטוב ביותר	נווה אביבים	03-6481281	7078
3	75				מושקעת ושקטה פינוי גמיש	נאות אפקה "פסגות אביב"	03-6416732	9262
3	75	190,000			מסודרת!! השקעה מעולה!!	נוה-אביבים "פסגות אביב"	03-6416732	9438
3	75	220,000	1/4		במיקום טוב ושקט	רמת-אביב "טאגור נכסים"	03-6423334	8409
3	75	235,000			מסודר מאוד אפשרות להרחבה	רמת-אביב הירוקה הבית שלי	03-6420606	2606
3	76	228,000			במיקום הטוב ביותר	בנוה אביבים	03-6481281	13546
3	78	215,000	1		+ק"ג דו-מפלסים אפ' הרחבה	איינשטיין רמ"א "ניגוה"	03-6425291	7648
3	80			✓	שקטה לחזית ממוזגת+חניה	בבלי תיווך "בבלי"	03-6480306	8864
3	80		4/4		כמו ק"ג מושקעת + נוף	בבלי	03-6042921 03-6478215	10739
3	80	350,000	3/4	✓	חניה מושקעת מזגנים מקסימה	במיקום טוב	03-5238378,03-6887013	7647
3	84	215,000			פינתית+גינה+אפשרות הרחבה	רמת החייל "סנטורי נכסים"	03-6480645	7347
3	85		2/4	✓	מושקעת + חניה לחזית	בבבלי שקט	03-5241878	9604
3	85	250,000	2/4	✓	בהזדמנות! יפיפיה, שקטה	בבבלי	03-5236228	11806
3	85	325,000			מסודרת,רשיון להרחבה+מרפסת	רמא"ג "ניגוה"	03-6425291	13244
3	86	227,000	3		בקירבת האוניברסיטה,מצויינת	מה-אביבים "ניגוה"	03-6425291	14303
3	87	325,000			מושקעת+רשיונות להרחבה	רמא"ג "רמת-אביב"	03-6427161	10048
3	88	245,000	3/4		שקטה,מטבח ואמבטיה חדשים	בבבלי,משופצת,"פטל"	03-5442396	9221
3	90	275,000		✓	גבוה שקט נוף פתוח מפתחות	רמת-אביב הבית שלי	03-6420606	2594
3	90	280,000	2/4		בהזדמנות!!! מושקעת מאוד	בצלאל "ליאור נכסים"	5443817 5444719	2411
3	87				יפה מסודרת אפשרות הרחבה	מעוז אביב	03-6482725	6093
3	100	288,000		✓	עקיפת,מטופחת (בבורלא)	בלמד "ישראדיור"	03-6991042	7112
3	100	310,000		✓	עקיפת שקטה מסודרת	נוה-אביבים הבית שלי	03-6420606	2678
3.5			3/3		מפוארת,מרווחת,שקטה+חניה	הדר יוסף	050-272836,09-567992	6001
3.5	88	230,000	2/3		מיידי מושקעת ומרווחת	מינץ	03-6484405	7128
3.5	88	239,000	1/3		ע"ע,מושקעת מאד+חניה מקורה	בחדר-יוסף	050-281267 03-6477546	8859
3.5	80	190,000	3/4		מושקעת מאוד + מזגן	נוה-שרת	06-377358	1767
3.5	92	236,000			במיקום מעולה שקטה מטופחת	מרווחת בנאות-אפקה	03-6481281	8991
3.5	95		6/7	✓	גדולה+מזגן מוארת דרום מערב	פסטרנק ערב	03-6428726	13835
3.5	95	305,000		✓	בפסטרנק גבוהה חגשיא	מוח-אביבים "ניגוה"	03-6425291	10308
3.5	95	318,000	2/7	✓	פרטי!מיקום מעולה!!+חניה	נוה אביבים	03-6412863	2184
3.5	95	330,000		✓	גבוהה,יפה,פונה לפארק	למד הירוקה "ישראדיור"	03-6991042	10189
3.5	95	335,000	5	✓	יפיפיה בנין יוקרתי לפארק	ל' הירוקה ישראהום	6430077,6993292	3400
3.5	97	325,000		✓	גבוה שקט נוף פתוח	נוה-אביבים הבית שלי	03-6420606	2634
3.5	100	238,000	3/3		יפה מושקעת מיזוג מרכזי	כיכר מילנו "ישראדיור"	03-6991042	8918
3.5	100	260,000	2		+אפשרות הרחבה משופצת	במעוז אביב בלעדי דוים ברק	03-6472775	13203
■ 2-2½ חדרים								
2		185,000			הזדמנות מיקום מעולה	רמת אביב "דיור 2000"	03-6420066	13914
2	48	123,000			משופצת כחדשה + חצר מיידי	רמת חייל "דיל"	03-498225	6890
2	54				בהזדמנות משופץ מיקום מעולה	נווה שרת	03-6480626	7061
2	55	165,000			מבחר דירות מפתחות במשרד	רמא"ג הירוקה "ניגוה"	03-6425291	10308
2	63	178,000	3/3		מקסימה, 3 כ"א	רמת-אביב	050-408405 ,03-6057660	2428
2	65	195,000	קק		מרכזי ושקט!!!	"ליאור נכסים"	03-5444719 6443817	2407
2	74	350,000		✓	גבוהה,מפוארת,מרפסת לים	מלון מגדיון קולוני	03-6994935	2484
2.5	60	200,000	1/4		ליד האוניברסיטה מושקע, לחזית	ברמת-אביב	03-6410247	3921
2.5	60		קק		פינתי+גינה אפשרות הרחבה	גני צהלה	03-6480588	7083
2.5	60				מסודרת אפשרות הרחבה	בהזדמנות רמת החייל	03-6482725	7106
2.5	60	165,000	2		אפשרות הרחבה+גג וגינה	רמת החייל "סנטורי נכסים"	03-6480548	7342
2.5	70	215,000	2/4	✓	לזוגיים חניה!! + פוטנציאל	בבלי שקטה	03-5235228	10212

■ תל-אביב צפון — דירות להשכרה

מס' חד'	מחיר $ חודשי	קומה	על'	תאריך כניסה	הערות	רחוב	טלפון	קוד
■ דירות להשכרה								
	3,000				ספאות מאוד לארוכה ע.גרינברג	קוסרי-קלאב ת"א	03-6411181	10643
1	350	2	✓	מיידי	גדולה חלקי שקטה מרפסת	קהילת ורשה הדר יוסף	03-5235228	6022
1	350	2	✓	מיידי	גדולה חלקי שקטה+מרפסת	קהילת ורשה הדר יוסף	03-5236228	13271
1.5		2	✓	מיידי	מרוהט,+ דוד"ש	בהדר יוסף	03-6480911,03-493666	8497
1.5	500	1	✓	גמיש	מרוהטת קומפלט "ליאור נכסים"		03-5443817 ,5444719	13566
2			✓		יפה וסודרת במיקום שקט	רמת החייל	03-6482725	7071
1	500	1	✓	מיידי	משופצת !!! ריהוט חלקי	נוה שרת מגמה נדל"ן	03-6046237/8	8318
1	600	3	✓	1.8	מרוהטת ומשופצת	רמת אביב הירוקה חני	03-492840	3085
2	650	1	✓	1/8/95	מרוהטת, משופצת,דוד"ש גם לשותפים	אמסטרדם	03-6467310	3072
2.5		2	✓	מיידי	כעצון השקט, מרוהטת+ דוד"ש		03-9300847 ,03-6049037	10356
2.5	650	3	✓	8/8	יפה משופצת קרוב לאוניברסיטה	רמת אביב לא בשבת	03-6961702	3061
2.5	670	1	✓	1/8/95	שקטה+מזגן,מטבח משופץ	רמת-אביב "ניגוה"	03-6425291	14227
2.5	675	3	✓	מיידי	מרוהטת,מזגן,מטבח משופץ	צפון תל-אביב	03-6052447	9370
2.5	700	1	✓	מיידי	מרוהטת שקטה אפשרי לשותפים	רחדומנה	03-7618632,5250546	10424
2.5	700	3	✓	1.7.95	משופצת שקטה קרוב לאוניברסיטה	רמת-אביב "ניגוה"	03-6425291	13760
3			✓		יפה ומסודרת מיקום מצוין	מעוז אביב	03-6480626	7092
3			✓	גמיש	מפוארת ביותר,מרוהט נוף מרהיב	נה-אביבים "ניגוה"	03-6425291	9944
3	650	1	✓	15/7	מסודרת,מתאימה לסטודנטים	נוה שרת	03-6421038	2850
3	650	1	✓	אוגוסט	עקיפת,מחודדת,תשלום חודשי	רמת-אביב "טאגור נכסים"	6423334	7627
3	650	2	✓	20.8.95	בצהלה מרוהטת משופצת	מגמה נדל"ן	03-6046237/8	9386
3	700		✓	15/7	מסודרת לתקופה "רמת אביב"	רמת אביב הירוקה	03-6427161	10058
3	700				משקעת +מזגן מרוהטות	רמת אביב "דיור 2000"	03-6420066	13965
3	700	2	✓	1/8	אוריגית חמדה שקטה	מה אביבים תווך	052-474474	10433
3	700	3	✓	14/7	ללא תיווך,גדולה, ריהוט חלקי	מעוז אביב	03-6856760	2719
3	700	3			72 מ"ר,מזגנים,מסודרת ומטופחת	נ.אפקה "נימל נכסים"	03-6473663	3497
3	700	3		מיידי!!	מעלית + חניה + מזגן	הזוהר-בבלי	03-7614206	8802
3	700	3			מרוהטת חלקי "ע. גרינברג נכסים"	במעוז אביב	03-6411181	14127
3	700	4	✓	8/95	מסודרת+מעלית+חניה	בבלי "אופיר"	03-5463089	2154
3	720				מפתח ב"ע.גרינברג נכסים"	אחימאיר-רמא"ג	03-6411181	7813
3	750			מיידי	+ מעלית	הדר-יוסף החדשה	03-6487319	5873
3	750		✓	1.9.95	גבוהה +מעלית 100 מ"ר	רמ"א הירוקה "ניגוה"	03-6425291	7628
3	750	4	✓	1/8	+חניה+מעלית+מרוהט יפיפיה	ברמא"ג "אביב אמינות"	03-6414730	7898
3	750	4		מיידי	ארונות + מקורר לתקופה	מה-אביבים "רמת אביב"	03-6427161	10179
3	750	8		מיידי	ריקה כחדשה+חניה	רמת אביב ב-רח' ביאר	03-6416764	10441
3	1,000				עקיפת,מרוהטת,יפיפיה+מיזוג	נוה אביבים "דיור 2000"	03-6420066	7302
3	1,100				מפוארת ביותר,מרוהט נוף מרהיב	נוה-אביבים "ניגוה"	03-6425291	698
3	1,450	2	✓	1.8.95	מ.מרכזי ריהוט מפואר מ.חשמל	בני דן,לירקון "מגמה"	03-6046237/8	2785
3.5			✓		יפה ומשופצת מיקום שקט	שיכון דן המערבית	03-6480688	7087
3.5	750	3	✓	מיידי	מתאימה לשותפים "טאגור נכסים"	נה-אביבים	03-6423334	7042
3.5	800	2	✓	מיידי	ריקה, חניה "פסל נכסים"	רמת אביב	03-5442395	13550
3.5	800	3	✓	1/9/95	דוד"ש+מזגנים+ריהוט חלקי	ללא תיווך בערב	03-6411319	187
4			✓	מיידי	מרוהטת,חלקי,יפיפיה,ישראהום	נוה אביבים	03-6430077,6993292	3062
4			✓	1.9.95	גדולים ממוזגת מרוהטת חלקית	רקנאטי	06-380470	8413
4					בניין דו-קומתי	שיכון-דן	03-6487319	9580
4		1		מיידי	חדשה ממוזגת+חניה "טאגור נכסים"	סמת אפקה	03-6423334	7877
4		1			100 מ"ר+מעלית,במיקום מצוין+מזגן	נ.אפקה "נימל-נכסים"	03-6473663	3443
4		2	✓	10/8/95	מעלית מרוחת +אחזות קיר	נוה-אביבים	03-6410839	6180
4		4	✓	1.8.95	מפואר,מרוהט קומפלט בפינשטיין	רמא"ג "טאגור נכסים"	03-6423334	8656
4		5			רוהט חלקי מיזוג	בבלי "חצבי" מלד"ן	03-6961976	3618
4	750	קק	✓	מיידי	+מרתף כניסה נפרדת+גינה	רמות-צהלה "חשך חף"	03-6726646	13977
4	750				במקום שקט לתקופה	גני צהלה "דיל"	03-498225	7120
4	800	4	✓	1/8	+מעלית,מרוהט 09-684842	בבלי "פרידמן נכסים"	052-502628	10020
4	850	3	✓	7/95	מסודרת ושקטה+מעלית+חניה	בבלי "אופיר"	03-5463089	14031
4	850			8/95	בלעדי ל"ע.גרינברג נכסים"	רמא"ג-בית צור	03-6411181	10101
4	850	3	✓	15.8.95	מטופחת ומסודרת+מזגן	רמת אביב "טאגור נכסים"	6423334	3724
4	900	1		16.7.95	ריקה+מעלית+חניה	נאות אפקה ת"א	03-5522636	6216
4	900	2	✓	1.8.95	ש"כ מעלית	בבלי	06-466290	10314
4	1,000	3		1/7	+מעלית+חניה שקטה ריקה	בבבלי "קיקי נכסים"	03-6440777	14029
4	1,000		✓	מיידי	מרוהטת, בבנין חדש!! בלעדי	רמא"ג "פסגות אביב"	03-6416732	9871
4	1,000	5	✓	מיידי	מושקעת+יח' הורים+מיזוג	רמ"א "טאגור נכסים"	03-6423334	7696
4	1,100	5	✓	מיידי	מושקעת ומסודרת מרכזי ושקט	בבלי "טאגור נכסים"	03-6423334	7994
					1 + 4	שכון-דן	03-6487319	6488

קבלנים מציעים
דירות וילות ובתים חדשים

בס"ד
יפה נוף
גבעת שרת - בית שמש
הפרויקט בשלב הגמר! בוא עכשיו ותראה את הדירה שלך!
הלוואות ענק בתנאים מעולים!
פרטים במקום
יזם וקבלן מבצע: חירש צבי כהן 03-5224602
משרד מכירות באתר: 02-9914667
בין השעות: 10.00 - 17.00
רח' בר אילן 74-76, גבעת שרת, בית שמש

במקום הטוב ביותר במרכז המושבה
— גן יבנה קוטג'ים —
4 חדרי שינה 3 חדרי שרותים
170 מ"ר בנוי על מגרש 350 מ"ר
במחיר $225,000
אדמה פרטית + טאבו כולל פיתוח מלא
ניתן לקבל משכנתא עד מחצית הסכום.
כניסה אוגוסט 95
חברת ר.א. בע"מ 08-570122
ובערב - 08-574590

פרוייקט גני הפקולטה רחובות
קוטג'ים דו- משפחתיים בני 2 או 3 מפלסים על מגרשים של כ-300 מ"ר
סטנדרט בניה גבוה ואיכותי
★ רחובות חולנדיים ★ מפרט טכני עשיר
★ חניה מקורה ★ פתוח סביבתי מלא
לווי פיננסי בנקאי
משרד מכירות: רח' קק"ל 31, רחובות
טל. 08-467720 ,08-466229
אופר — יזום בניה ופיתוח בע"מ
שעות הפתיחה: 10.00"-18.00

משרדי תיווך

"ניהול נכסים" ברנר 8 ת"א 03"5251890 פקס:03"5252099 ,050"340520
"דיל נכסים" (מלד"ן) עיר שמש 27 גני צהלה 03"498225
"חי נכסים" בנין מגדלה 30 שיכון דן ת"א 03"6487319"21
"ישראהום" שרית יעקבי מלד"ן למד" בראלי 18 ליד הדואר 03"6993292 רמא"ג קאנטרי ב' 03"6430077
"אפי נכסים" המומחים לנדל"ן באמצע ת"א בן יהודה 129 ת"א 03"5236235 03"5236236

מס' חד'	מחיר $ חודשי	קומה	על'	תאריך כניסה	הערות	רחוב	טלפון	קוד
4	1,100	2	✓	1.8.95	מושקעת,ארונות קיר,חזית	בבלי	15.00 09.00 03-5222685	3574
4	1,100	3	✓	1/8/95	5 במקרר+יחידת הורים+מזגן	רמת אביב "טאגור נכסים"	6423332	7890
4	1,200			מיידי	150 מ"ר,מטבח מהמהמרוהט קומפלט	נ.אפקה "נימל נכסים"	03-6473663	3160
4	1,200			מיידי	גבוהה,משופצת,חניה,ריקה,מחסן	בבלי "פסל נכסים"	03-5442395	11130
4	1,200	2	✓	16.7.95	חדשה+מרפסת שירות,יפיפיה	נ.אביבים אביב אמינות	03-6414730	7897
4	1,200	6	✓	1.7.95	מפוארת+מיזוג וארונות	אזורי חן "ניגוה"	03-6425291	13183
4	1,250		✓	מיידי	מפוארת גדולה ממוזגת+חניה	אזורי חן "פסגות אביב"	03-6416732	8480
4	1,400		✓	8/95	תאומי השיש+ארונות "רמת אביב"	רמת אביב ג'	03-6427161	10011
4	1,450	6	✓	1/8	(6 במקרר) יפיפיה מושקעת+נוף	למד הירוקה "ישראדיור"	03-6991042	10144
4	1,500				גדולה,יפה+מזגנים+מרוהטת קומפלט	נוה אביבים "דיור 2000"	03-6420066	3403
4	1,600		✓	1.9.95	מרוהט,מפואר+נוף לשנה בלבד	רמא"ג "פסגות אביב"	03-6416732	11014
4	1,800		✓	מיידי	מפוארת,מרפסת עקיפת,חנ' במשרד	נוה-אביבים "ניגוה"	03-6425291	11714
4.5	1,100	3	✓	1/8/95	שקטה,חניה מקורה,ריקה חדשה	גבעת-הפרחים	03-6420441	2614
4.5	1,150	2	✓	מיידי	ארונות קיר,לתקופה	נוה-אביבים "רמת-אביב"	03-6427151	10173
4.5	1,150	4	✓	10/7/95	מרוהט קומפלט+מזגן ע"י האיני	רמת-אביב "טאגור נכסים"	6421334	1133
4.5	1,200		✓	16.7.95	יפיפיה/מרוהטת קומפלט+מיזוג	נ.אביבים "פסגות אביב"	03-6416732	1114
4.5	1,400			מיידי	מרוהטת קומפלט+מיזוג	רמא"ג "רמת אביב"	03-6427161	10061
4.5	1,400	6	✓	15/8/95	+מעלית במגדלי אלדם!	"אביב אמינות" (מלד"ן)	03-6414730	7011
5			✓	8/95	אפשרי מרוהט במיקום מעולה	רמא"ג "ישראהום"	03-6430077	3043
5				מיידי	דירת גן,חדשה+מרתף	אפקה	03-6744918	8850
5		1		מיידית	130 מ"ר בבנין מפואר+מעלית	נ.אפקה "נימל נכסים"	03-6473663	3108
5		2		מיידית	דירת גן, 140 מ"ר, חדשה	ר.צהלה "נימל נכסים"	03-6473683	3411
5		3	✓	6.8	+גג + לי חוז + ש"כ	המאלי נאות-אפקה	03-6442982	3400
5		5	✓	מיידי	חדשה+מיזוג+2 חניות	נוה אביבים "אופיר"	03-5463080	1161
5		קק		מיידי	דירת גן חדשה "נימל נכסים"	גבעת צהלה	03-6473663	2619
5	1,100	3	✓	1/8	עקיפת,שקטה לטווח ארוך	ב"למד" "ישראדיור"	03-6901042	10114
5	1,100	4	✓	מיידי	חדשה 2 מרפסות נוף חזיה	כוכב הצפון תיווך רונן	03-6996597	9870
5	1,200	2	✓	1/7	חויחות ובבלא,מיזוג,מרוהטת!!	"בלכר" מלד"ן	03-6990790	13013
5	1,200	7	✓	יולי	+תוספת+נוף פנטסטית בלעדי	לכב הצפון,ישראהום	03-6993292	3090
5	1,300			11/8	יוקרתי מתוון מעלית + 2 חניות	בבלי "תיווך בבבלי"	03-5460306	6101
5	1,300	3	✓	מיידי	מפוארת+מרפסת נוה אביבים	"טאגור נכסים"	03-6423334	6162
5	1,350	3	✓	8/95	מרפסת חניה מקורה מפעשת	יהודה הנשיא	03-6420018	8710
5	1,350	3	✓	מיידי	חדשה!מיזוג!מעלית!ושורה!!	כ"ל הירוקה בורלא	03-5346272	10132
5	1,350	5			130 מ"ר,באזור מצוין,בנין יוקרתי	נוה-אביבים נימל נכסים	03-6473663	3412
5	1,400				עקיפת מסודרת גבוהה + נוף	נוה אביבים "דיור 2000"	03-6420068	7676
5	1,450				חדשה+מחסן+מרפסת+נוף מהמם	נוה אביבים מר כהן	03-6488114	11160
5	1,480	4	✓	15/8/95	מיקום מצוין + נוף, אליהו חכים	רמת אביב ג'	03-6616556	14461
5	1,500				כניסה 8/95 ע.גרינברג נכסים	ברמא"ג	03-6411181	3393
5	1,500			מיידי	עקיפת חלקי "קיקי נכסים"	בלמד, ש' עגנון	03-6440777	1180
5	1,500		✓	מיידי	חדשה+מרפסת+מחסן	נוה אביבים "רמת אביב"	03-6427161	10064
5	1,500	5	✓	15/7/95	יפיפיה,חדשה,לטווח ארוך+מרפסת	נוה אביבים "א.אמינות"	03-6414730	7894
5	1,500	8	✓	1/8	+גג בבנין יוקרתי לטווח ארוך	בלמד "ישראדיור"	03-6091042	6521
5	1,600		✓	מיידי	מפוארת מרפסת עקיפת חוף במשרד	נוה אביבים "ניגוה"	03-6428201	2791
5	2,000	2	✓	אוגוסט	מרוהטת קומפלט לוקסוס!!,חזיתית	בוב גרוור "בלכר"	03-6996362	11621
6	2,200			אוגוסט	מפוארת ביותר,מיקום מדיר	רמת-אביב ב' "ניגוה"	03-6426281	10167
■ פנטהאוזים ודירות גג								
4	1,050	2			1+	שכון דן (נביבים)	03-6487319	11010
4	1,100	3	✓	מיידי	דולה מחוהטת+מעלית+מרפסת	נאות-אפקה "ברי-עוז"	03-6492854	8613
5	2,400	8	✓	1/8	חדשה ומפוארת	אזורי חן	03-6993292 03-6430077	7988
5	2,600	8	✓	17/7/95	יפה מוספרת גדולה	אזורי חן "ישראהום"	03-6993292	1832
6					דירת גג מפוארת מחוהטת קומפלט	רמות-צהלה	03-6487319	13013
6		6	✓	אוגוסט	פנטהאוז ממוזגת,יוקרתית	רמת אביב ג'	03-6058609	3170
6	1,600	7	✓	1/8	ספואר במיקום מעולה "ישראהום"	שכאה בכוכב הצפון	03-6993292	9173
6	1,900	7	✓	1.8.95	חדשה,יפיפיה+נוף לים!	נוה-אביבים,אביב אמינות	6414730	1387
■ שותפים לדירה								
3	350	3	✓	מיידי	לא מעשנת,דירה מקסימה	רמת אביב ג'	03-6410098	9354
■ ביקוש דירות								
5					למשפחה,סלון גדול+סוכה קומפלט	רמא"ג/נוה אביבים+סיוע	6469791	6021
6	2,500		✓	20.7.95	פנטהאוז מהוהט ומפואר+מזגנים	ברמא"ג	03-6105242,050-357404	159

■ ת"א צפון — וילות ובתים למכירה

מס' חד'	מחיר ב-$	מ"ר בנוי	מ"ר מגרש	הערה	רחוב	טלפון	קוד
■ וילות בתים למכירה							
			508	שתי קומות,שתי דירות 03-6478202	אשכולי 58 שרון דן	09-7712066	3016
		100	510	מגרש לבית במיקום מצוין	אפקה "נימל נכסים"	03-6473663	3338
		120	600	אפשרות לקומה נוספת ליד רמא"ג	אפקה "נאות שיך"	03-5758383	6011
		150	950	בצהלה במיקום מצוין!	צהלה "נימל נכסים"	03-6473663	3206
		150	880	מיקום מצוין, שקט וירוק	צהלה "נאות שיך"	03-5758383	6616
		250		בית מפואר במיקום מצוין	רמא"ג "נימל נכסים"	03-6473663	3133
		270	750	במיקום הכי טוב ויפה	תל-ברוך "נימל נכסים"	03-6473663	3128
		270	330	יחידה נפרדת מרפסות+תוספת	שכון דן "סנטורי נכסים"	03-6480545	7461
		300	580	במיקום מקסים-בית גדול	אפקה "נימל נכסים"	03-6473663	3123
	240,000			במקום הטוב ביותר מגרש+בית	רמת-החייל	03-6487319	13404
	380,000	60	370	ברמת החייל מגרש לקוטג'	רמת החייל "נימל נכסים"	03-6473663	3109
	395,000	60	325	מיקום יפיפיה וירוק	שגב "ניגוה" מלד"ן	03-6425291	1819
	400,000		270	מגרש במקום הטוב ביותר!	רמת החייל	03-6474910	15158
	650,000			קוטג' חדש, מושקע + מרתף ענק	שכון-דן כניסה נפרדת	03-6487319	6808
	1,300,000	250	500	מקום מעולה ע.גרינברג	באפקה בלעדי	03-6411181	7416
3		70	320	בהזדמנות במיקום מצוין	רמת החייל	03-6480626	7060
3		80	380	בית ישן	רמת-אביב הירוקה	03-6493312	14040
3		100	265	בית מושקע מיקום טוב	רמת החייל "סנטורי נכסים"	03-6480645	7187
3	385,000		260	פרטי !! יוקרתי ושקט	רמת-החייל	03-6383030	1906
3	950,000	70	600	מיקום מעולה מגרש	אפקה הצפונית	03-6427151	10080
3	985,000	100	800	לשיפוץ או להריסה (מיקום טוב)	אפקה הצפונית "הבית שלי"	03-6420606	1749
3.5		100	600	קרקע פרטית,ללא תווך	צהלה רח' צהלה	03-498606 06-659825	2496
4		120	520	מיקום מעולה בלעדי!!	צהלה!!! "ניגוה"	03-6425291	10183
4	450,000	110	260	שקט ירוק דירת גן	רביבים "ניגוה"	03-6425291	13346
4	760,000		600	בית בודד + נוה חזולה	צהלה "דיל"	03-498226	10111
5				קוטג'+מרתף חדש,יחד בתכנון	שיכון דן	03-6487319	2802
5		130	380	במיקום מצוין גבוה בבלעדית	רמת החייל "דוים ברק"	03-6472775	9600
5	480,000	180	260	+חדר טלויזיה 6722478	בשכון דן דירת גג מהממת	6470786	5109
5	485,000	180	286	קוטג', 2 מפלסים+מרתף	נאות אפקה	03-492640	8788
5	495,000	200		קוטג' + מרתף + 31	רמות-צהלה	03-6487319	9138
5	495,000	200		קוטג' משקע למהירי החלטה	רמת צהלה "דיל"	03-498225	9727
5	530,000	210	260	+מרתף+אפשרות ליחידה נפרדת	שיכון דן המערבית פנתי	03-6472775	13778
5	575,000	200	530	בצהלה,בית מטופח ומסודר	צהלה - "נימל נכסים"	03-6473663	9612
5	660,000	280	650	בלעדי בית גדול מפואר	צהלה "דוים ברק"	03-6472776	10373
6		200	450	בית מטופח במיקום שקט	נאות-אפקה "נימל נכסים"	03-6473663	3377
6	490,000	190		קוטג' חדש באיזור טוב	רמת-החייל "נימל נכסים"	03-6473663	3118
6	570,000			+מרתף שקט ירוק בלעדי	שיכון דן	03-6487319	2460
6	580,000			+מרתף שקט ירוק בלעדי	שכון דן	03-6487319	12612
6	650,000			+ מרתף ענק בכניסה נפרדת	שיכון דן	03-6487319	8320
6	650,000	210	270	באיזור יפה בית מפואר	רביבים "נימל נכסים"	03-6473663	2949
6	665,000	240	258	צמוד למשפחה באיזור מצוין	גני צהלה, "נימל נכסים"	03-6473663	3097
6	950,000	280	610	בית גדול,מרווח היטב	תל-ברוך,"נימל נכסים"	03-6473663	3208
7		300	400	בית סיפור ומספר סטר	גני צהלה "נימל נכסים"	03-6473663	3340
7		300	530	יחידה נפרדת לוילה יפיפיה	אפקה במיקום מעולה	03-6472778	3070

■ ת"א צפון — וילות ובתים להשכרה

מס' חד'	מחיר $ חודשי	מ"ר בנוי	מ"ר מגרש	תאריך כניסה	הערות	רחוב	טלפון	קוד
■ וילות ובתים להשכרה								
	2,500			מיידי	ע.גרינברג נכסים	תל-ברוך הצפונית	03-6411181	6477
3		85	400	מיידי	יפה ושקטה גינה ענקית	רמת החיל (ישנה)	03-6480628	13381
3	800			מיידי	דירת גן משופצת כחדשה לאחכה	ישוב בלעדי	03-6487319	3463
4				מיידי	+גינה+מרתף,כניסה נפרדת,חדשה	רמות-צהלה "תווך רון"	03-6726545	8360
4		180		מיידי	דירת גן+מרתף בכניסה נפרדת	רמות צהלה	03-6488126	14352
4	2,500	170	600	מיידי	מושקע שקט לתקופה	תל-ברוך "רמת אביב"	03-6427151	10071
4.5	1,100				קוטג' חדש	שכון דן המערבי	03-6487319	13642
5			600		יפה ומסודרת מיקום מעולה	שכונת צהלה	03-6480626	7066
5				מיידי	בית חדש ספואר ומודרני+מרתף	ישגב (שכון דן)	03-6488126	7798
5	1,000	140	500	מיידי	ל-8 חודשים,ביהודה אחרי פינת שמיר	אפקה "בלבר" מלד"ן	03-6998252	8619
5	2,300	200	535	מיידי	+חדר משפחה מודרנית	אפקה	03-6427241 03-6484080	10617
5	2,300	200	600	מיידי	גינה ענקית!! חדרים ממוזגים	אפקה "בלבר" מלד"ן	03-6990796	13489
6	1,750	200	500	1.8.95	בית ישן,מפלס אחד. מיקום נדיר	צהלה "יהונה" מלד"ן	03-6426291	6953
8					בלעדי ל'ע.גרינברג נכסים'	שכון צמרת	03-6411181	8406

■ תל-אביב דרום — דירות למכירה

מס' חד'	מ"ר	מחיר ב"ש	קומה/מתוך	מעלית	הערות	רחוב	טלפון	קוד
■ פנטהאוזים ודירות גג								
4	160	370,000			1+4 + חניה	בתל-חיים תיווך טל	03-6735007	8973
■ 4 חדרים ויותר								
4	90	160,000		✓	חדשה מושקעת פינוי גמיש	יד אליהו "אופק"	03-5252147	7468
4	90	165,000	2/4		בנין חדש, מיזוג מרכזי	סלע יעקב	03-6313437	8581
4	105	198,000	1	✓	חדשה לכניסה מיידית	פיסות ברבור	03-6493312	1897
4	110	145,000	2/4		חדשה	שכונת עזרא	050-206018	2427
4.5	100	138,000	1/3		מרווחת, מול גינה	דרך לוד "אופיר"	03-5468902	11969
4.5	115	285,000	1/2		מיוחדת מושקעת שקטה, גינה	א.בנה "תווך שפר"	03-5719097	6767
5					+גג, לא בשבת 03-6840718	בוה צה"ל	לדף 03-301006	14363
■ 3-3½ חדרים								
3	75		3/4		פינוי גמיש	יפו ד	03-681730	8015
3	75	110,000	2/4		מסודרת ושקטה במיקום מעולה	בבושם "תיווך רמת-חן"	03-6312266	1428
3	75	125,000	3/4		ארונות,פינוי גמיש	גבול בת-ים	03-6311349	8834
3	78	130,000	2/3		אופציה להרחבה,מסודרת	לה-גרדיה	03-311561 ,03-313482	7683
3	75	130,000	1/7	✓	עורף שקט מסודר חניה	דרך לוד	03-311661 03-313482	13309
3	85	150,000	ק/3		ריצוף חדש במטבח	יד אליהו	09-588838	9048
3.5	78	165,000	3/3		מושקעת +פינת אוכל +מזגן	ניד אליהו	03-390958 03-6411280	6943
■ 2-2½ חדרים								
2	40	73,000			מסודר קומפלט ומשופץ ק"ק	דרך לוד	6132423 486328 6473748	9268
2.5	55		2/2		שמורה + מזגן	יד לבנים	לא בשבת בערב 03-6300846	1516
■ 1-1½ חדרים								
1			3/3		כפוף לאישור בית משפט	פרץ	03-6951562	2808
■ דירות בדמי מפתח								
1	70		3		למסירה מיידי +מרפסות פלטרין	בעמק יזרעאל	03-5498624 03-6834878	10413

■ תל-אביב דרום — דירות להשכרה

מס' חד'	מחיר $ חודשי	קומה	על'	תאריך כניסה	הערות	רחוב	טלפון	קוד
■ דירות להשכרה								
2	450	2	✓	מיידי	דירה יפה ומטופחת	יד-אליהו "אביב"	03-5279010	7740
2	500				לזוג נשוי בית פרטי מסודר + חדר	ביד-אליהו 03-5787389	03-6372389	2179
2	1,700	2	✓	1.8.95	גדולים, שקטה מרוהטת חלקית	חוף "תווך שפר"	03-5719097	8806
2.5	460	2	✓	מיידי	ריהוט חלקי	תיווך פלורנטין	03-5181617	6339
3	530	6	✓	1.8.95	בנין יוקרתי+מעלית+חניה	מחנים "תיווך רמת חן"	03-6312266	2761
3	600	1	✓	מיידי	חדשה לתקופה ארוכה לרציניים	הטייסים	03-5600807	8374
3	700	2	✓	מיידי	לספרד רב של אנשים מוזנח	פלורנטין	"תיווך" 03-5224004	6990

■ ת"א דרום — וילות ובתים למכירה

מס' חד'	מחיר ב"ש	מ"ר בנוי	מ"ר מגרש	הערות	רחוב	טלפון	קוד
■ וילות בתים למכירה							
	320,000	110	80	דו קומתי לשיפוץ/בניה	חוה צדק ע"י סוזן דלל	03-9218282	8886
3	280,000	88	290	דו משפחתי+אפשרות בניה שקט	יד-אליהו "בר נכסים"	03-6724449	3664

"פלאזה" תיווך נכסים והשקעות
מרדכ 41 תל-אביב
03-5273358/6

"תווך קורת-גג"
בן יהודה 188 ת"א
03-5239622/12

"דירות הצפון" בהנהלת
ג'יל. אבן גבירול 148 ת"א
03-5468941 פקס: 03-5467848

"מוניטין נכסים" (מלד"ן)
רח' פנקס 3 תל-אביב
טל: 03-5460518 פקס: 03-6045862

"אינטר-ישראל" סוכנות
לנכסים יגאל אלון 98 מרכז אשדר ת"א
טל: 03-5618161 פקס: 03-5628787

"הבית שלי"
בשכונות הצפוניות בת"א
03-6420606

"פטל נכסים" 35 שנות נסיון
רח' פנקס 28 ת"א
טלפון: 03-5442395

"אביב אמינות"
תווך נכסים והשקעות (מלד"ן)
אחימאיר 17 רמא"ב 03-6414730

"גל-עד השקעות"
תווך והשקעות בנדל"ן
בן-יהודה 89 ת"א 03-5273373

"גימל נכסים"
שיווק דירות גג ובתי יוקרה
03-6473663

ביטול מינוי של בורר

מאת: ד"ר אינג' אברהם בן עזרא

קבוצת דיירים שרכשו דירות מחברה קבלנית, גילו ליקויי תכנון ובנייה בדירות על פי חוות דעת הנדסית של מהנדסי "אבן פינה", ופנו באמצעות עורך הדין דורון זיסו בתביעה משפטית נגד החברה.

הקבלן טען, בהסתמכו על סעיף מפורש בחוזה המכר, כי הסכסוך צריך להתברר בבוררות אצל אדריכל הבניין, אשר הוסכם ונחתם כי הוא יהיה הבורר במקרה של חילוקי דעות.

כבוד השופט י' דר מבית משפט השלום בחיפה, החליט כדלקמן: "בכל הקשור לפגמים בתכנון, ברור שאדריכל הבניין אינו ראוי לשמש בורר מחמת נגיעה לעניין, שכן המחלוקת משתרעת על דברים שתוכננו על ידו. זאת ועוד, כאשר אדריכל הבניין היה מעורב בבנייה כמפקח, בין בפיקוח עליון ובין בפיקוח צמוד, כי או גם כאשר מדובר בטענות לליקויים בביצוע, הוא נגוע במידה מספקת כדי לשלול ממנו את האפשרות לשמש בורר ניטראלי בין הצדדים. במצב כזה אין אדריכל הבניין יכול לקיים את דרישות חוק הבוררות לגבי ניתוקו של הבורר מן המחלוקת...".

סופו של דבר, ניתנה החלטה שהאדריכל לא ישמש בורר בתיק זה.

במנותק מההחלטה הנ"ל ומהמקרה הנדון, יודגש כי קיימת גישה לפיה כפיית בוררות על סמך סעיף בחוזה המכר, הינה בסתירה לחוק המכר (דירות) המקנה לדיירים אפשרות למיצוי זכויותיהם – דבר שלא מובטח בהליך של בוררות, עקב העדר אפשרות של ערעור על פסק בורר, אף אם פסק הבורר מוטעה.

מחיר מודעת מילים
לוח מעריב
במדור
דירות למכירה
8 פרסומים (4 ג' + 4 י') 396 ש"ח
4 פרסומים (2 ג' + 2 י') 286 ש"ח

אחריות אישית של בעל חברה קבלנית כלפי דיירים

מאת: ד"ר אינג' אברהם בן עזרא

בסכסוך בין דיירים לבין חברה קבלנית, שהתנהל בפני בורר, ניתן פסק בורר, אשר על פיו נפסק לזכות הדיירים תשלום של 60,000 ש"ח (בערכם – לפי חודש מאי 1991).

פסק הבורר אושר בבית המשפט המחוזי בתל אביב.

מכיוון שהחברה הקבלנית נקלעה לקשיים כספיים, תבעו הדיירים את מנהלה בתביעה אישית, וטענו כי ראוי שפסק הבורר ישמש כראיה מוכחת בין הצדדים בבחינת מעשה בית דין.

כב' השופט יהודה פרגו מבית משפט השלום בכפר סבא פסק:

"בנסיבות אלו אין ספק כי פסק הבורר חל עליו (על הקבלן באופן אישי (אב"ע), וכל שהוכרע בפסק הבורר מהווה מעשה בית דין בין התובע ובינו, ואין הנתבע רשאי לטעון טענה כלשהי כנגד הממצאים שבפסק הבורר ו/או לסתור אותם".

עם זאת, איפשר כב' השופט לנתבע להתגונן כנגד התביעה בנסיבות הספציפיות שבתיק זה.

ויובהר כי בכל מקרה יש צורך לבדוק ע"י משפטן, האם יש עילת תביעה אישית).

בתיק הנ"ל: בא כוח הדיירים – עו"ד שמעון לפידות.
בא כוח הקבלן – עו"ד ש' אריאלי.
הבורר – ד"ר אינג' אברהם בן עזרא.

"דיס ברק" נכסים והשקעות בע"מ
סניף שיכון דן מטודלה 32 03-6472775
סניף רמה"ש וייצמן 6 03-5400004

"אתרים" סוכנות לנכסים
הירקון 168 תל-אביב
03-5272669 03-5271034

"מצדה נכסים"
דיזנגוף 278 תל-אביב
03-6048269

"קיקי נכסים"
לואי מרשל 7 תל-אביב
03-5440777

"דיור 2000" נכסים והשקעות
אבן גבירול 140 ת"א
טלפון: 03-5442231

"רמת אביב" סוכנות לנכסים
אחימאיר 19 מרכז מסחרי חדש רמא"ב
ת"א. 2-03-6427151

אזור המרכז

■ כללי — דירות למכירה

מס' חד'	מ"ר	מחיר ב"ש	קומה/מתוך	מעלית	הערות	רחוב	טלפון	קוד
■ פנטהאוזים ודירות גג								
4	480	289,000	5/5	✓	מסודר,חניה מקורה+נוף	מרכז נתניה	09-334897	13991
■ 4 חדרים ויותר								
4					בשהם מדורג "משהב" פ.חדש	מרפסות גדולות/גינה לדתיים	03-5164631	8072
5					בשהם מדורג "משהב" פ.חדש	מרפסות גדולות/גינה לדתיים	03-5164631	8734
6					בשהם דירה אחרונה	לדתיים "משהב"	03-5164631	8041

■ כללי — דירות להשכרה

מס' חד'	מחיר $ חודשי	קומה	על'	תאריך כניסה	הערות	רחוב	טלפון	קוד
■ דירות להשכרה								
3		קק		מיידי	+חצר,חדשה,לדתיים,משה"ב	שוהם	03-9228294 ,03-6131399	1375
3	275	קק	✓	מיידי	בית קטן +חצר	מושב רתי	03-9606398	8744

■ כללי — וילות ובתים למכירה

מס' חד'	מחיר ב"ש	מ"ר בנוי	מ"ר מגרש	הערות	רחוב	טלפון	קוד
■ וילות בתים למכירה							
	380,000			וילה משקעת חדשה ויפה	בית חשמונאי	050-398226 08-286303	1393
	380,000	210	376	סטנדרט גבוה,נוף מקסים	אבן-יהודה,בגבעה	09-840369	1382
5	580,000	140	1000	אדמה פרטית! פינוי 6/96	ברמת השבים	09-613470	443
6		180	375	קוטג' דו משפחתי פינוי גמיש	בית חשמונאי	03-6791012	13711
6		200	360	במיקום מעולה דו-משפחתי	שוהם	050-234378,5353486,5103929	14241
6	280,000	200	560	+ 80 מ"ר מעטפת ליחידה נפרדת	גן-יבנה, חדש ומפואר, מיידי	08-873368	13473
7	280,000	280	560	באורות,אזור גינה מטופחת	בתחנה 3	03-9389226	5332
7	345,000	300	285	דו משפחתי אפש' לקליניקה/משרד	שכ' אקדמאים	03-9333718	6136
7	400,000	250	575	קוטג' פינתי+מקלט 2 כניסות	בשוהם אפרים	03-5562106	5410
7	1,600,000		1500	מרווח מאוד + בריכה	בסביון בלעדי ל"סביונוף"	03-5339703	12430

■ כללי — וילות ובתים להשכרה

מס' חד'	מחיר $ חודשי	מ"ר בנוי	מ"ר מגרש	תאריך כניסה	הערות	רחוב	טלפון	קוד
■ וילות ובתים להשכרה								
4		130		1.8.95	מרווח באווירה פסטורלית+גינה	בגנות בכניסה לת"א	03-5604587	1131
5		145		מיידי	אווירה כפרית+מגרש גדול	"אדמי"	03-5349282	10011

■ רמת-גן — דירות למכירה

מס' חד'	מ"ר	מחיר ב"ש	קומה/מתוך	מעלית	הערות	רחוב	טלפון	קוד
■ פנטהאוזים ודירות גג								
	221	680,000	10/10	✓	פנטהאוז + נוף	במרום נוה	03-6760318 לא בשבת	8435
2.5	70	145,000	3		+חדר על הגג "העיר"	גבול ב"ב ר"ג	03-6134650,6135613	5361
3.5	90		3/3		גג מסופח מסודרת+חניה	בת שוע	03-6768694	2125
4	100		3		+חדר+גג 100 מיוחד מעוצב	ליד הבורסה	03-6345666 6356227	10430
4	100	200,000	4/4		60 מ"ר גג מושקעת ושקטה	פנחס מלד"ן "תל גנים"	03-5718583	9834
4	110	210,000	3/3		יפה+חניה+נוף מהמם	ר.חן הצעירה "תווך רמת-חן"	03-6312266	7480
4	110	400,000	4	✓	+חניה למהירי החלטה "העיר"	ליד אורדע	03-6135613,6134650	8063
4	120	330,000	4/4	✓	+1 בגג (120), חדש!	כבאים 2 חניות	03-6747132	112
5	123	285,000	4/4	✓	עורף שקט ויפה מציאה	ביאליק	03-311561 03-313482	10043
5	123	320,000	4/4	✓	עורף חדשה יפיפיה מציאה	אזור מרום נוה	03-311561 ,03-313482	7683
6	180	410,000	2/2		חדר על הגג חניה חדשה	המתמיד	03-6738344 050-254912	8285
6	270	660,000	16/16	✓	פנטהאוז אמיתי שיא הפאר	סביוני גן	03-6430077	14435
■ 4 חדרים ויותר								
4			3		לציבור הדתי+סלון גדול ומרווח	בהשר משה	03-6726132:ע,6353084	2628
4			1/9	✓	חדשה לנמכר,אפשרות להשכרה	אזורי חן	03-6990163	6540
4			1		חזית,שקטה,מרכזית,כיוונים	הבנים+חניה "תיווך רון"	03-6726545	13810
4		175,000	1	✓	חניה,בהזדמנות,חדשה	בעמידר	03-7613702	7900
4		180,000		✓	+ חניה	בארלוזורב "תיווך טל"	03-6735007	6634
4		260,000	1/3	✓	ממוארת +אופציה לקי"ג +חניה	בר-כוכבא	03-6730594	66
4		375,000	6/12	✓	גדולה חמום מרכזי נוף לפארק	שיכון ותיקים	03-5498414,052-457968	2580
4	90	186,000	קק		+חצר גדולה ופרטית מושקעת	חמנה תווך הרוא"ה	03-6182568	7607
4	90	210,000	קק		ק"ק+1. דופלקס, מושקעת	רמת-חן, לאחר שיפוץ	03-6311305	618
4	100		1/3	✓	חניה מקורה שקט בבניה	נחלה 6	03-6724068 6720343	8127
4	100	240,000	3/6	✓	מרווחת מושקעת לדתיים	באחרונסון	03-6777091	6711
4	100	260,000	1	✓	חדשה ושקטה	טבנקין מלד"ן "תל גנים"	03-5718005	6621
4	100	260,000	2/2		אפשרות בניה 108 מ"ר	רמת-חן "לי-רם"	03-324058	13209
4	110	175,000	1/4	✓	ע"ע+חניה+3 כ"א	ארלוזרב	03-6760292	7774

מודעות לוח אזור ירושלים
ואזור חיפה מכל המדורים
אחרי מדור הצעות עבודה

לוח מעריב
כח הקניה מס' 1
177-022-6111 עד 3 תשלומים

מס' חד'	מ"ר	מחיר ב"ש	קומה/מתוך	מעלית	הערות	רחוב	טלפון	קוד
4	110	188,000	2/3		חזית מושקעת יפיפיה כחדשה	הרצל	03-311561,03-313482	1311
4	110	310,000	1/4	✓	חדשה, מיוחדת ויפיפיה	באזור תל-גנים "פיסגה"	03-5719699	3260
4	110	235,000	6/7	✓	מושקעת מרווחת 3 כ"א	+נוף בלדרום	03-5744768 בערב	3877
4	115	227,000	2/2		עקית+מרפסות,מושקעת!!	מבוא-אריה (ע"י קרניצי)	03-6720819	8310
4	125	235,000	1/8	✓	יפה שמורה ש"כ פינוי גמיש	פרופס	03-6743104	6647
4	135	218,000	1/4	✓	4 מרפסות חזית חניה	קרניצי	03-6737432	490
4	135	420,000	1/1		מסודרת דו-משפחתי	ר"ג -שכונת הלל	03-6700345	13512
4	150				בבניה, מפרט עשיר!	במרום נוה	03-6743951	684
4.5			6/7	✓	משקעת ומרווחת + חניה	הירדן	03-6760267	6613
4.5			3/3		+חניה 3 כ"א משקעת	חד נס מערכת מיזוג	03-6771814	8899
4.5			1/2	✓	מקבל,חדשה+ 2 חניות	הכבאים 20	09-960280	13726
4.5			1/3	✓	חניה מקורה לוקסוס,בבניה	מרכזי הזיתים	03-6724068 03-6720343	8145
4.5	120	218,000	2/6	✓	מרווחת שקטה למסורתיים	הבילויים מלד"ן "תל-גנים"	03-6718005	6772
4.5	130		2		מרווחת משקעת שקטה	הבילויים	03-6734784 6770294	13923
5		300,000	2/3	✓	חדשה בבניה, שקטה	במרכז "תווך הבורסה"	03-6730336	13867
5		346,000	7/12	✓	מסודרת כ-6 ח' חניה שקטה	במרום נוה	03-6741830	8863
5		376,000	6/8	✓	שקטה חניה משקעת נוף		03-5244782,03-6732980,052-580058	6188
5	140		3/8	✓	משקעת, יפיפיה, בנין חדש	רח' פרפסם	03-6772930	6646
5	140	288,000	1/7	✓	מיידי מרווחת 3 חניות	לרציניים	03-6762293,6181963	8886
5	200	306,000	2/2		חניה+גג משקעת+מזגנים	קרית-בורוכוב	03-6749434	14346
5.5	185		6/7	✓	ש"כ,חזיתות,חניה מקורה בטאבו	לבודדים משקע מזגן בחול ערב	9666843	9968
5.5	190	226,000	2/3	✓	+חניה, מפוארת!! כל השכלולים	ע"י כפר המכביה	03-6728811	8072
6	190		2/3	✓	מפרטי כחדש אפשרי ר.קומסלט	פרג	ע: 03-6720982:ב,03-6284631	1382
■ 3-3½ חדרים								
3					גדולה, מסודרת	רמת-גן "פעי עוז נכסים"	03-6700345	13484
3			3	✓	+חניה,מרווח,שקט,בהזדמנות	קרניצי "תיווך רון"	03-6726545	13028
3		183,000	3		חזית,יפיפיה,נוף,שקטה,גמיש	שרת "תיווך רון"	03-6726545	13870
3		220,000			+חצר גדולה מסודרת בלעדי	באביגיל דיור 2000	03-5442231	2420
3	70	180,000	קק		+אופציה להרחבה "העיר"	ליד שכונת הלל	03-6134650,6135613	8376
3	75	146,000	1/3		חזיתות גדולה+מרפסת	משה דיין בלעדי "פיסגה"	03-5719699	3215
3	78		3/3		יפהפיה+חניה+נוף מהמם	ברמת-חן	03-6748818	3832
3	77		2/3		משקע מאוד ומשופץ כחדש	גבול ר"ג-ב"ב	03-5794452,052-885248	8662
3	80	148,000	2/3		מרווחת שקטה מלד"ן	חרוד "תל-גנים"	03-5718583	13946
3	80	183,000	3		מרכזית, מיידית	בביאליק "תיווך טל"	03-6735007	9984
3	80	220,000	3/4		שקטה, טובלת בעצים ירוקים	שיכון הותיקים	03-7515322	1066
3	80		4/4		מסודרת מאוד+מזגן ללא תיווך	הבילויים רמת-גן	03-5748242,6743242	1286
3	85		3/4		מרווחת, ומסודרת, ללא תיווך	הבילויים	03-6787036	8842
2	85	188,000	3/3		עורף שקטה מסודרת במרכז	הרצל	03-311561 03-313482	10506
3	85	210,000	3/3		+½ משקעת ושקטה	בר יוחאי מלד"ן תל גנים	03-5718005	3266
3	85	230,000	1/3	✓	+חניה, נוף בהזדמנות	ידע-עם "העיר"	03-6134650	10130
3	90		1/3		מרכזית,שקטה,מסודרת	במרכז "אופיר"	03-5463089	1166
3	90		1/3		משקע 3 כ"א מלד"ן	תל-חי "תווך הרכסים"	03-6746451	8460
3	90	165,000	2/3		חזית מרווחת מרכזית פינוי גמיש	"חצאור"	03-6741830 03-6747420	14166
3	90	195,000	2/2		יפיפיה, חזית, למהירי החלטה	פרוג "העיר"	03-6135613,6134650	10130
3	90	200,000	1/3		+½ סביבה שקטה ש"כ	רמת גן	03-6333779	13387
3	90	210,000	3/3		גג בטאבו! אפשרות בניה!	סנהס "דירות 2001"	03-5730396	10097
3	90	185,000	2		+½ ע"ע נחודת משקעת	בתל-חי גמיש שקטה	03-5776838	13880
3	95	225,000	2/3		מיוחדת משקיפה לגנה	ש.ותיקים "העיר"	03-6134650,6135613	8274
3	100	175,000	2/3		+חצי מסודרת,משקעת מזגן	"נכסי אבן"	03-6760542	10178
3	100	178,000	3/3		3 כיווני אויר,מיידי	המעגל "העיר"	03-6134650	10320
3	100	190,000	4/8	✓	חניה שקט מף מרווח משופץ	המכביל אפי לא חד'	03-7526343	638
3	100	200,000	1/3		פוטנציאל-שקטה מאוד	מעלה הבנים "לי-רם"	03-324058	3744
3	100	200,000			משקיפה לגינה+חנית "העיר"	שד' הילד	03-6134650,6135613	8281
3	100	210,000	2/3		עקית + שרותים, מזגנים	במרכז העיר "תווך שפר"	03-5719097	6820
3	100	275,000	2/2		מושקעת אפשרות הרחבה	בני הנביאים מלד"ן תל גנים	03-5718005	6299
3	190	190,000	קק		+חצר משקעת!! 03-5595172	בבנה יהושע	050-208903 03-5030618	6876
3.5			קק/3		גינה מזגן מרכזי ש"כ,אורי ניסן	שכ' הלל	03-5793583,052-504899	1028
3.5		170,000	1		חזיתית	ארלוזורוב 31 ר"ג	03-6730639	6644
3.5		195,000	1/3		משקעת ומטופחת+מיזוג מרכזי	רח' בארי גבול ר"ג	03-5745626	6553
3.5	85	125,000	3/3		משקעת+שמש+חדר על הגג	ברמת-השקמה תיווך רמת-חן	03-6312266	8674
3.5	80		2		ע"ע, מרווחת וגדולה, פוטנציאל!	מיקום מרכזי ושקט	03-6778148	840
3.5	80	183,000	3/3		6 דיירים,נוף,שקטה	באלוף-הניצחון	03-6743687	7217
3.5	80	189,000	2/2		מרווחת מושקע 3 כ"א +מזגן	טרומן לא בשבת	03-6748367	8861
3.5	80	215,000	1/3		חזית,שקטה, משקעת,חניה	איזור תל-גנים	03-311561 ,03-313482	7880
3.5	90	220,000	4/4	✓	מרווח,משקע,3 כ"א+מזגן	תגנת בלעדי ל"נכסי אבן"	03-6760642	10446
3.5	95	198,000	3/3		חזית,שקטה,ומסודרת+חניה	רמת-יצחק	03-311561 ,03-313482	14027
3.5	100		2/3		שקטה וגדולה,3 כ"א	רח' אבנר	03-6748404	2864
3.5	100	189,000	2/2		משופצת, אפשרות בניה על הגג	הבנים (תווך הרואה)	03-6182568	14413
3.5	110				משקעת,סטבה חדש	"יפעי עוז נכסים"	03-6700345	9861
■ 2-2½ חדרים								
2					לפרטי/לקנות עד 146,000$	רמת-גן ת"א,גבעתיים	03-398183	12742
2			4		ללא תיווך, ריקה	ביאליק	03-6737948 17:00-מ	6841
2			2/3		משופצת,שקטה,מאוד מרווחת	בחורגין "חצאור"	03-6747420,6741830	14097
2		110,000	2		+חצר,4 דיירים מיידית,אפ' בניה	בשמעוני,"תיווך טל"	03-6735007	1966
2		150,000	2			אבא הלל 49	09-7711329	6678
2	50	119,000	קק		מושקעת כחדשה	עוזיאל/אורי ניסן	03-6198179	10046
2	53	142,000	2/2		משקעת מאוד+גג+הרחבה	ארנון "תווך רמת-חן"	03-6312266	13889
2	55		1/4		+הול,שקטה,3 כ"א,פינוי 11/95	קריניצי 4 050-322638, ובערב 09-886610		1068
2	60	128,000	קק/3		עורף שקט מושקעת ויפה	נגבה	03-311561,03-313482	1288
2	60	130,000	1/3		אזור שקט,מצב טוב,ללא תיווך	רח' יואב	09-588271	6640
2	62	147,000	קק/3		ממוזגת מסודרת רב בריה	מול כורכוב	03-6738203	6841
2	65		2/2		+מרפסות+אפשרות הרחבה	הנגיד	03-6722010	14112
2	65	138,000	2/2		+½ מושקעת שקטה,מרכזית	שלוחה מדבוטינסקי	03-313482	7870
2	70		2		שקטה+חצר פרטית	ירושלים "בירדוף"	03-5661666	7408
2	70	138,000	קק/3		משקע פינתי מרכזי	בן-גוריון	03-311561 313482	13318
2	75		2/3		גדולה פוטנציאל 3 כ"א עורפית	אבא-הלל "העיר"	03-6134650	10199
2	90	129,000	3/3		עקי+נוף,פוטנציאלית,בחוד	דבוטינסקי "העיר"	03-6134650	10207
2.5		138,000	2		שקטה עורפית מרווחת	אבא-הלל "תווך רון"	03-6726545	13816
2.5		145,000	קק		משופצת,קומפלט,פינוי שנה	במרכז ר"ג	03-6738272	6806
2.5	65	145,000	4/4		שקטה משופצת כחדשה	אהרונסון "אופיר"	03-5463089	2324
2.5	60		3/3		משופצת חזית בהזדמנות	גבול ב"ב	03-5741736	10887
2.5	60	110,000	3/3		מסודרת+גג+אפשרויות הרחבה	ר. השקמה "תווך רמת-חן"	03-6312266	13847
2.5	65		קק/3		משקעת+גינה יפיפיה+מזגן	חרואה	03-6191421	10449
2.5	65	138,000	1/3		עורף שקט משקעת יפיפיה	נגבה	03-311561-313482	7184
2.5	68		קק		שקטה ומטפחת + 38 מ"ר גינה	טרומן	03-6722010	10119
2.5	68	168,000	2/2		מרווחת,מסודרת+דו"ש,מרכזית		03-7517264	6419
2.5	70	129,000	2/3		+ הרחבה, מציאה, מיידי	הירדן "העיר"	03-6134650	8261
2.5	70	129,000	/3		שקטה,אזור מעולה,מסודרת	גבול בני-ברק	03-5792726	10584
2.5	70	138,000	1/3		מרכזי ושקט	הריק תווך הרואה	03-6182568	14419
2.5	75	140,000	4/4		מרוצה+הול עורפי משקע דו"ש	הרואה 121 ר"ג	03-5795751	6163
2.5	75		1/3		מרכזי,שקט,משופץ מזגן	התשמונאים "אופיר"	03-5463089	1171
2.5	75	148,000	1		חזית,מושקעת,יפה וגדולה	אבא הלל	03-311561 03-313482	10571
2.5	80		2/2		בנין עורפי יפה-משקעת	ז'בוטינסקי ר"ג	03-6701170	7881
2.5	80		2/4		עורפית מסודרת משקעת	בז'בוטינסקי	5677619,5408661,6729383	8612
2.5	80		1/2		חזית יפה	אבא הלל "העיר"	03-6134650,6135613	10148
2.5	80		3/3		יפהפיה +חניה 3 כ"א	ב"ב גבול ר"ג משקעת	03-6196616	13706
2.5	80	131,000	3/3		+חצי,פינוי גמיש	חרואה	03-6722010	14106
2.5	80	167,000	1/4		+מזגן,3 כ"א,מרווחת גדולה	ע"ע בארלוזורוב לא בשבת	03-6726207	13472
2.5	80	170,000	קק		מסודרת מיקום מצוין	הרימון	03-5409807,5756011,ע	8584
2.5	85	168,000	2/3	✓	חזית,שקטה+הול+מרפסת	ע"י רח' חבנים	03-6729811	8272
2.5	85	148,000	3/3		עקית+חצי,שמורה	הרואה, "2001"	03-5730638	7410
■ 1-1½ חדרים								
1.5			קק		מרכזי ושקט אפשרות בניה	הריק תווך הרואה	03-6182568	7672
1.5	30	82,000	2/2		רמת-עמידר אמצעית	חמנה תווך הרואה	03-6182568	7860
1.5	30	114,000	קק/4		מפרטי חייבת להסכר משופצת	במעגל	03-5231337 050-363511	18787

מדור דירות
לוח בעלי מקצוע ועסקים

ביקורת-מבנים

מ.מ.ש. ביקורת מבנים
בדיקת ליקויים הנדסית+משפטית
★ דו"ח הנדסי/משפטי קביל בבית משפט
בניהול משפטן
מהנדסים, אדריכלים,ושמאים מומחים
☎ 03-5660882 25 שנות נסיון !!!

ג.א.ש - ביקורת מבנים
ע"י מהנדסים מומחים, שמאי מקרקעין ומשפטן
◆ בדיקת ליקויים הנדסית ותתאמה למפרט הטכני
◆ בשלבי בניה בתקופת האחריות ויד שנה
◆ חוו"ד קבילה לבתי משפט עם אומדן עלויות
◆ ייעוץ וליווי משפטי צמוד ★ תכנון ופקוח בניה
טל. 03-5711132, 24 שעות 03-5420013
פלאפון 050-315277

תיקונים-שיפוצים

הכן ביתך
א. חסנו
הגולשים בע"מ
• חברה ותיקה
• ניסיון עשיר
• אמינות
איטום, צביעה,
בידוד, שיקום,
ניקיון חזיתות
ואיטום גגות
דבוקה בכל הארץ
סנפלינג
כולל ערבות בנקאית
אחריות מלאה לביצוע עבודה !
☎ 08-501297, נ. 08-502359
ביפר 03-5206666 מנוי 24448

משרדי תיווך

"נכסי אבן" תווך והשקעות
עוזיאל 50 רמת-גן
03-6760542

"גידי תווך נכסים"
הרואה 110 רמת-גן
טל: 03-6701206 פקס: 03-5795208

"נאות שירן" מומחים לשוק הדירות היוקרה
מקבוצת רעף נכסים, ז'בוטינסקי 134 ר"ג
03-5758383

"תווך שפר"
03-5719097

"תווך שגיא"
ת.ד. 9954 רמת-גן
03-7517833 ,050-271711

"תיווך העיר"
ז'בוטינסקי 77 רמת גן
03-6134650 03-6135613

"תיווך הרוא"ה"
רח' הרואה 81 (פינת הבונים) ר"ג
03-6182568 03-5792726

"השקעות שי"
רח' קריניצי 8 ר"ג
טל: 03-6737432 ,03-6730594

"סהר נכסים"
הרצל 73 ר"ג
03-6722010 03-6728039

"תיווך רון" (מלד"ן)
ביאליק 48 רמת-גן
רב קווי 03-6726545

מס' חד'	מ"ר	מחיר ב"ש	קומה/מתוך	מעלית	הערות	רחוב	טלפון	קוד
1.5	60	87,000	3/1		עורף משופצת+הול+מרפסת	[illegible]	03-6730524	8374
1.5	60	120,000	קק/3		מיידי+הול מטפה שקטה 2 כ"א	[illegible]	03-6725203	8411

■ רמת-גן — דירות להשכרה

מס' חד'	מחיר $ חודשי	קומה	על'	תאריך כניסה	הערות	רחוב	טלפון	קוד
■ דירות להשכרה								
					מרוהטת ומסודרת • מזגן • [illegible]	ר.השקמה "תיווך ר.חן"	03-6312266	
1	300	קק		מיידי	חלקי לאדם בודד בלבד	בארי	03-5795209	
1.5	400	קק	✓	מיידי	מרכזית ושקטה, מרוהטת משופצת	"תווך רון"	03-6726545	
2					גדולה, מסודרת	ר"ג "פעי עוז נכסים"	03-6700345	
2		1	✓	מיידי	שקטה ריקה	המתמיד "תווך רון"	03-6726545	
2		2	✓	מיידי	ללא תיווך	במרכז ר"ג	03-6732818	
2	400	1	✓	1/8	2+ הול עקץ +מרפסת	בארי	03-6720810	
2	450	1	✓	מיידי	שקטה+הול	כנרת מלד"ן "תל-גנים"	03-5718583	
2	450	1	✓	מיידי	מרוהטת שקטה	קרן קיימת	03-6728030	
2	450	1	✓	מיידי	גדולה, מרוהטת שקט (ליד השלישית)	תיווך הרואה	03-6182608	
2	450	קק	✓	מיידי	מרכזי שקט בהזדמנות מיוחד	פתח ליד מעלה הצופים	03-6739161	
2	470	2	✓	מיידי	+הול גדול ריהוט חלקי	נוה יהושע	03-6740328	
2	600		✓		ריקה, חיוו,התאמה לשותפים	בלעדי "דיור 2000"	03-5442231	
2	600	2	✓	16/7	חזית דירות פאר מלון	בביאליק 03-7520355	03-7528819	
2	600	2		מיידי	+½ חלקי,בהזדמנות	בחרוב	03-5703208	
2	500	3	✓	10/8	מרווחת שקטה (ליד השלישית)	ריניצי (תיווך)	03-5272669	
2	600	קק	✓	מיידי	פרטר,מרווחת ומרוהטת	ביאליק "נוה" 5464202	03-6046880	
2	550	1		מיידי	יפיפיה שקטה מרוהטת ומושקעת	חבת-ציון "גר נכסים"	03-6724448	
2	600	2	✓	מיידי	מושקעת מאוד באזור יוקרתי	ארנון "תיווך רמת חן"	03-6312256	
2	600	קק	✓	1/8/95	+גינה,מסודרת+הול	רמת-חן מלד"ן תל-גנים	03-5718005	
2.5					2-4 מבחר דירות להשכרה • ריהוט	ר"ג/גבעתיים "פעי עוז"	03-6700345	
2.5		2	✓	מיידי	גדולה+מזגן,גם לשותפים	אבטליון	03-6728034	
2.5		3	✓	1.8.95	שקטה גדולה+מרפסות 3 כ"א	משה דיין	03-6788513	
2.5		קק	✓	מיידי	אפשרי ריהוט,באזור השלישית	הרואה,תווך הרואה	03-6182668	
2.5	440	2	✓		+הול+מרפסת עורף שקט	[illegible]	03-6737432	
2.6	600	2	✓	8/95	מרוהטת דו"ש ומטופחת	הרואה "תווך רון"	03-6726545	
2.8	630	3	✓	מיידי	85 מ"ר ארונות	כופר השור ליוסי	052-457838	
2.5	650		✓	מיידי	נגישה נפרדת+חצר, שמורה	הרואה "דירות 2001"	03-5730395	
2.5	550	קק	✓	10.7.95	משופצת • סורגים	הסוה רמת יצחק	02-415773	
2.5	550	קק	✓	מיידי	מתאים לסטודנטים או לזוג	חרוהט	03-6743732	
2.5	600	2	✓	מיידי	מרווחת	במרכז רמת חן	03-5522835	
2.5	600	3	✓	1.8.95	מרווחת,מושקעת,ריקום טוב	יא נאור	03-6760773	
2.5	630	1	✓	מיידי	גדולה,יפה למשפחה,ללא תיווך	רמת גן	03-315854	
2.5	780	1		אוגוסט	מפוארת, מרווחת, נוף, ממוזגת	שכון ותיקים	03-7519365	
3		1	✓	מיידי	מרוהט קומפלט ע"ע+מפסיס מרווחת	באביגיל,יפה 7520355	03-9388619	
3		2	✓	8.95	משופצת מרווחת+מזגן	במרכז "אופיר"	03-5463059	
3		2	✓	מיידי			03-6749402	
3		2		1/8	מסודרת,חלקי,מטופחת	המכביל "תווך רון"	03-6726545	
3	550	1	✓	מיידי	מרווחת+מזגן	אילת	03-5748547	
3	550	3	✓	1/8/95	וילה,התשלום מרואש+חניה+מעלית	ביאליק לא בשבת	09-7748218	
3	600	1	✓		חניה דירה יפה ע"ע	שקטה וטורה	03-6763266	
3	600	1	✓	מיידי	חניה+מזגן+דו"ש		03-6739008	
3	600	1	✓	15.8.95	משקעת מאוד+דו"ש	ארלוזורוב לא "לי-רם"	03-324056	
3	600	1	✓	מיידי	מרוהטת קומפלט "נכסי אבן"	סימטה מהרצל	03-6760542	
3	600	1	✓	1.8	משופצת + מזגן מפוצל ש"כ	בעמל הפודים	03-6728039	
3	625	2	✓	מיידי	ריהוט מלא,מזגנים	מרכז ר"ג	03-6708185	
3	650	2	✓	מיידי	מרוהטת דו"ש,מרפסת	העיר משה 6442051 ,עוד	5747335	
3	650	3	✓	1.8.95	מרוהטת • מעלית • מזגן • חניה	אצ"ל	03-5324119	
3	650	4	✓	1/8/95	מעלית,חניה,דו"ש	אצ"ל	03-6418191	
3	660	10	✓	מיידי	נוף ים מעלית חניה	ליד הבורסה	03-6739181	
3.5		3				שיכון ותיקים לא בשבת	03-7518514	
3.5	600	2	✓	מיידית	3 כ"א, חניה חד"ש	רח' פנחס	03-9363002,6761344	
3.5	650	1	✓	15/7	משופצת "לי-רם"	סמטה משדרות ירושלים	03-324058	
4	660	1	✓		מעלית חדשה מ.שמש • חניה • ש"כ	בן העמנים "א שחף"	03-5273628	
4	650	3	✓	30/7/95	מרווחת,אפשרות למשרד	הרצל	03-5792726	
4	700	3	✓	1.9.95	חדשה,חניה,מעלית,דמון מושך	החלה	03-6716418	
4	720	2	✓	1/9/95	מפוארת,חניה,מעלית,ש"כ,חדשה	שטון מרכזי ושקט	03-6057052	
4	740	4	✓	מיידי	+גג,חדשה+חניה+מעלית	פנקס (ע"י מרום נוה)	03-6730594	
4	750	7	✓	8/95	מעלית,חניה,מפוארת,מזגן	מרכז ר"ג	03-6700345	
4	800	2			בניין חדש ומפואר • מעלית • חניה	מ. שמש ר"ג/גב'	03-6773338/8	
4	800	2	✓	מיידי	חדשה לתקופה ארוכה	"תיווך לי-רם"	03-324058	
4	850	3	✓	1.8.95	חניה מעלית+גג	החיל 68	03-6749078	
4	1,000	6	✓	15.8	יקרתית,מרווחת,חניה,נוף	שיכון ותיקים	03-5731983	
4.5		6	✓	מיידי	מעלית שבת,לדתיים	הבילויים	052-618074,03-6779842	
4.5		12	✓	15/8	חניה מקורה גדולה, חדשה		050-293470 03-6045405	
4.5	750	6	✓	מיידי	לדתיים • מעלית שבת • ריהוט	הבילויים "תיווך רמת-חן"	03-6312258	
4.5	950	2	✓	15/7	בית משפחתי • גינה	ליד מרום נוה "לי-רם"	03-324058	
5		3	✓	מיידי	מעלית חניה ארונות קיר בהול	בן אליעזר	03-6742322,5744483	
6	1,100	3		מיידי	נוף חדש 4 שיתתים.פרידמן נכסים	רמת יצחק	09-554542,052-502828	
■ פנטהאוזים ודירות גג								
	875	4	✓	מיידי	1+4 חדשה,נוף מעלית וחניה	עוזיאל "תיווך רון"	03-6726545	
6	850	3	✓	09/95	גג - 2 חניות,בניין חדש	ליד גן ארמונים בחול	03-6164386	
■ שותפים לדירה								
2	180		✓	1/8	שותפה מגיל 25 • מרוהטת	מרכז ר"ג	03-6729691	
2	250	3	✓	מיידי	שותף/ה. חדר גדול		03-6190057	
2	275	1	✓		חדרים גדולים,משקיפה	המתמיד 03-6722054	03-6720817	
2.5	280	1	✓	מיידי	לא מעשן/ת,ריהוט חלקי	עוזיאל ד"ד	03-5740055	
3	270	3	✓	מיידי	גדולה מרווחת מרוהטת 03-6778229	ליד איר בר-אילן	03-6902874	
3	275	1	✓	מיידי	שותפה למרוהטת קומפלט במרכז	שקטה במרכז	03-6772478 בערב	

■ רמת-גן — וילות ובתים למכירה

מס' חד'	מחיר ב"ש	מ"ר בנוי	מ"ר מגרש	הערות	רחוב	טלפון	קוד
■ וילות בתים למכירה							
	430,000		330	שקט+תוכנית במיקום מעולה!	רמת-חן "תיווך רמת-חן"	03-6312266	8061
	850,000			קוטג' גדול+יד ופרדה	הבנה למעלת שכון הותיקים	03-6736026	14401
4.5	560,000	120	500	מקסים,שקט,מיקום מעולה	שיכון הגננים "2001"	03-5730386	7354
5		150	320	דו משפחתי,מיקום מעולה	תל-גנים	03-6717059	6472
5		300		נוף מהיב לנוזן חדש!!	מעלה ברג	03-5467848	10318
5	380,000	115		גינה נקוף מחסן מחודשת מסודרת	"תיווך שפר"	03-5719097	10010
8	750,000	250	750	אפשרות הרחבה במיקום מעולה	תל-גנים תווך רמת-חן	03-6312258	9891

■ רמת-גן — וילות ובתים להשכרה

מס' חד'	מחיר $ חודשי	מ"ר בנוי	מ"ר מגרש	תאריך כניסה	הערות	רחוב	טלפון	קוד
■ וילות ובתים להשכרה								
2.5	700		300	23.7		ברמת-חן	03-6749244	6713
3	800		600	מיידי	מתחת "תווך רכסים"	אזור תל-חי	03-5745451	6169
4	1,500	130		מיידי	קוטג' דו משפחתי לתקופה ארוכה	מיקום מצוין בערב:	03-5403243	6999
4.5	850			15/7	בית משפחתי ק"ב + גינה	ליד מרום נוה "לי-רם"	03-324058	3998
5		110	280	8.95	משופצת +מזגן "אופיר"	שיכון ותיקים	03-5463089	9638
5	1,100	120	380	1/8/95	דו משפחתי יפהפיה גינה	שיכון-ותיקים 6184429	03-7516849	3138
5	2,300	220	260	1.8.95	חדש ספואר ושקט+מרתף	רמת חן "תיווך רמת חן"	03-6312266	1124
7	2,200	350	400	1/8	בית יוקרתי וסטיפה+מרתף	רמת-חן "בר-נכסים"	03-6724448	6119

■ גבעתיים — דירות למכירה

מס' חד'	מ"ר	מחיר ב"ש	קומה/מתוך	מעלית	הערות	רחוב	טלפון	קוד
■ פנטהאוזים ודירות גג								
3.5	100		3	✓	+גג,מיוחדת,מושקעת+חניה	שכ' בורוכוב "בר נכסים"	03-6724448	3054
4		380,000			4+1, מיקום מרכזי חדשה	תיווך טלי	03-6736007	10722
4	100	300,000	3/3		4+1+גג מושקעת	גלבוע "לי-רם"	03-324056	7763
5	130	335,000	3/3		חניה,מושקעת,נוף לים מלדן	גבעת-רמב"ם "תל-גנים"	03-5718663	13051
5	140	335,000	3/3		גג+נוף משופצת+חניה	גבעת-רמב"ם "אופיר"	03-5463089	1174
5	200	400,000	3/4	✓	חדש מיידי במרכז גבעתיים	פרידמן נכסים	03-554542,052-802828	2711
5	260	400,000			דופלקס מפואר מרווח+נוף	הרצליה ב' "אילתם נכסים"	09-589611	9989
6	180		9/9	✓	בבניה יוקרתית+נוף+חניה	"שמעון בן צבי" קרית	03-6957456	14321
■ 4 חדרים ויותר								
4		260,000	2/6	✓	+חניה,שקטה,מיידי	במרכז "תיווך הבורסה"	03-5730336	9824
4		320,000	1/3		מפואר שקט,מושקע בלעדי	גורדון "הבורסה"	03-5730336	6832
4		330,000	2		חניה מקורה,הסקה מרכזית	שכונת בורוכוב 03-5788338 לא בשבת		6057
4		365,000	3/4	✓	נוף לים חדשה מיידי	בורוכוב "הבורסה"	03-5730336	3744
4	95	185,000	3/3		עורף שקטה מושקעת ויפה	כצנלסון	03-311661,03-313482	12370
4	90	172,000	1		שקטה ומושקעת מלד"ן	ההסתדרות "תל-גנים"	03-5718663	10559
4	100	175,000	קק/3		משופצת ומורחבת + סוגים	ההסתדרות מלד"ן "תל-גנים"	03-5716005	1708
4	100	248,000	6	✓	שקט ומושקע+מיזוג "תל גנים"	דרך הגבורה מלד"ן	03-5718663	7874
4	100	250,000	3/3	✓	חזית,חדשה מיידי מציאה	שנקין	03-311661,03-313482	1350
4	100	310,000	1/2		שקטה משופצת+חניה+מיזוג	דבוטינסקי "אופיר"	03-5463089	1161
4	100	320,000	1/4	✓	כחדשה מזגנים חניה חצי ארונות	ארלוזורוב "תווך שפר"	03-5719097	9238
4	105	330,000	1/3	✓	חדשה מפוארת ושקטה	גבעת רמב"ם מלד"ן תל גנים	03-5718663	3746
4	105	260,000	2/6	✓	שקטה מסודרת+מזגנים+חניה	מרכז גבעתיים "פיסגה"	03-5719999	2264
4	110	260,000	4/6	✓	חניה, חזית, בלעדי!!	ערבי נחל "י.א נכסים"	03-6726203	13064
4	110	295,000	6/6	✓	אופציה לגג	בתל גנים הרצוג "לי-רם"	03-324056	13636
4	110	330,000	2/3		מושקעת, נוף וחניה	שכונת בורוכוב	03-6728790	6877
4	120		1		מעולה,מסודרת ושקטה+חניה	שכ' בורוכוב "בר נכסים"	03-6724448	3071
4	120	220,000	2		יפיפיה,שקטה ומושקעת+ש"כ	המאבק "בר נכסים"	03-6724448	9211
4	120	270,000	2		דופלקס שמור חניה	אחדות העבודה	03-318423	10380
4	120	298,000	2/3	✓	מושקעת, חניה, מזגנים	הרצוג תל גנים	03-5717647	6924
4	120	310,000	2/3		מזוג מרכזי,חניה,פינוי 2/97	גבע	03-318621	6445
4	125	240,000	4/4		מסודר,נוף,מיידי,מתאים לדתיים	הרצוג בחול 5718028 עבודה 6977050		365
4	125	380,000	8/8	✓	מושקעת+מזגן מרכזי בלעדי!	בן צבי "גוזית נכסים"	03-6315866	10113
4.5	110	265,000			מרווח,אפשרות בניה,גמיש,מיידי	גלבוע	03-5733391	7459
4.5	116		3/4		ש"כ,מטופחת,פינוי מיידי	קפלנסקי	03-5717698	9332
6	157			✓	כניסה 8/96 בבניה,מפוארת	שמעון בן צבי "קרית"	03-6957456	14102
■ 3-3½ חדרים								
3			3/3		נוף, שתתים-כפולים, מזגן		03-5718317	6721
3		220,000	1/3	✓	חדשה+מזגן מרכזי,רצפת שיש	ארלוזורוב גבעתיים	03-318926	6434
3	75	196,000	1/3		עורף שקטה ומסודרת+חניה	שכ' בורוכוב	03-311661,03-313482	8585
3	75	198,000	3/3		מושקעת עורפית ויפהפיה	שכ' בורוכוב+חניה "פיסגה"	03-5719999	3370
3	76	260,000	2/2		+חניה+עלית גג מפוארת	ברניס	03-5731178	8148
3	80		3/3		שקטה,חניה,פינוי גמיש	הרצוג	03-5718068	7021
3	80			✓	חדשה בבניה שקט ומפואר!	הנוטעים גבעת רמב"ם	03-5716666	10367
3	80	160,000			מושקעת, משופצת + מרפסת	גנסין	03-5733391	6923
3	80	205,000	1/3	✓	חדשה!!! עורפית!!	רמב"ם "לי-רם"	03-324056	10460
3	80	280,000	2/3	✓	חדשה ומפוארת ושקטה	גבעת רמב"ם מלד"ן תל גנים	03-5718663	3263
3	82	158,000			מושקע לוקסוס,עורפית,שקטה	כצנלסון "דירות 2001"	03-5730366	7333
3	83	165,000	3		מרווחת,מסודרת ומוארת+נוף	שנקין "בר נכסים"	03-6724448	8209
3	88		2/3		למחיר מחלפה גדולה יפיפה	כצנלסון/גורדון	03-317373	10184
3	88	190,000	2		מושקעת	בגולומב תיווך טל	03-6736007	8065
3	88	225,000	1/3		הכי יפה בעיר! + חניה	גלבוע "דירות 2001"	03-5730366	7318
3	88	225,000	1/8	✓	חדשה!!! "לי-רם"	סירקין,תל-גנים	03-324056	9438
3	86	225,000	1/3		מושקעת 6 דיירים+חניה	גלבוע	03-5712660	10689
3	87	188,000	3/3		3 כ"א חניה ארונות מזגנים	סירקין/בן גוריון, שקטה	03-6723090	13819
3	90	193,000	3/3		חזית,מושקעת,יפיפיה,שקטה	תרע"ד,גבול ר"ג	03-311661,03-313482	7663
3	90	215,000	3	✓	תל-גנים חדשה! + חניה	טבנקין, "דירות 2001"	03-5730366	7328
3	90	215,000	2/3		שמורה,חזית,מיידי בלעדי!	גולומב "דירות 2001" מלד"ן	03-5730366	10093
3	91	220,000	1/3		+חצי, חזית מושקעת, שקטה	הפרי "נכסי אבן"	03-6760542	10302
3	92	184,000	2/3		+½ מרווחת ויפה מציאה	הכנסת	03-311661,03-313482	1291
3.5			3/3		כ"א+מרפסות+חניה מקורה	גורדון	03-5733142	13838
3.5	90	166,000	4/4		מושקעת מאוד+מזגן	בשנקין "לי-רם"	03-324056	1200
3.5	100	225,000	3		מסודרת+חניה	במרי "תיווך טל"	03-6736007	6076
3.5	120	220,000	1/3		חזית מרווח מושקע	שנקין בלעדי "י"א נכסים"	03-6726203	13671
3.5	120	250,000	3		עורפית מסודרת ושקטה + חניה	שכ' בורוכוב "בר נכסים"	03-6724448	3602
■ 2-2½ חדרים								
2		170,000	2/3		משופצת+מרפסת	בהחרוז דיור 2000 (מלד"ן)	03-6442231	7192
2		190,000			בבניה,מחסן,חניה יוקרתית	גבול ת"א קרית בע"מ	03-6957456	14190
2	60	120,000	קק		מרפסות +סורגים +פלדלת כסל	דרך-השלום(ת"א/גבעתיים)	03-6442396	13194
2	60	143,000	1/3		שקטה מקסימה בחוד סיטרי	שינקין,"דירות 2001"	03-5730366	7164
2	64	155,000	3/קק		שקטה ומסודרת בלעדי "פיסגה"	אחדות העבודה	03-5719999	9684
2	65	123,000	2/2		לא משופצת	בן-גוריון "לי-רם"	03-324056	1155
2	65	129,000	3/4		בהזדמנות,עורף,מסודר ושקט	כצנלסון "בר נכסים"	03-6724448	3029
2	65	142,000	1/2		משופצת להלוטין	בגלבוע "לי-רם"	03-324056	9090
2	65	148,000	1/3		עורף שקטה ויפה + ½	תרע"ד גבול ר"ג 03-313482	03-311561	3897
2	65	148,000	קק/2		חזית שקטה ומסודרת	ל"ה	03-311561,03-313482	9601
2.5		147,000			מושקעת מיקום מצוין	בכצנלסון "תיווך טלי"	03-6736007	10135
2.5	60	150,000	2		שקטה מושקעת מאוד עורף	כצנלסון מלד"ן תל גנים	03-5718663	9307
2.5	67	127,000	2				03-5716190,052-678169	13735
2.5	70	143,000	2/3		משופצת ושקטה	ההסתדרות מלד"ן "תל גנים"	03-5718005	8692
2.8	70	170,000	2/2		נוף לים שקטה מקסימה	רח' תמיר "דירות 2001"	03-5730366	7388
2.8	70	190,000	3/3		גדולה נוף לגינה שקטה עורפית	המעיין "תיווך שפר"	03-5719097	9340
■ 1-1½ חדרים								
1	36	112,000	קק/3		עורף שקט מרווח ויפה	כצנלסון	03-311561 03-313482	10006
1	52	106,000	קק		שקטה ומרווחת	במעלות "לי-רם"	03-324056	10606
1.5		116,000	3		"פינוי עוז נכסים"		03-6700245	8641

■ גבעתיים — דירות להשכרה

מס' חד'	מחיר $ חודשי	קומה	טל'	תאריך כניסה	הערות	רחוב	טלפון	קוד
■ דירות להשכרה								
1			✓		גדולה משופצת שקטה	במרכז גבעתיים	03-6968920	8914
1.5		קק	✓	מיידי	מסורגת,מעלה,לא מרוהטת	אנצי סירני	03-5714756	2830
1.5	460	קק	✓	1/8	מרוהטת + מזגן	בשנקין "לי-רם"	03-324056	9113
2		1	✓	1/8	+פ"א מרוהטת קומפלט	עמישב	03-490158 03-6315878	10464
2	460	3	✓	מאוגוסט	שקטה,קרוב למרכז	שנקין	03-5714419	8876
2	500	1	✓	מיידי	שקטה מטורה אפשרות לריהוט	גבעת רמב"ם "פיסגה"	03-5719999	3271
2	500	2	✓	1/8	בהזדמנות,מרוהטת,מרווחת ושקטה	מגוללת-ים "בר-נכסים"	03-6724448	2771
2	500	4	✓	מיידי	מרווחת,מסודרת	וייצמן לא בשבת	03-5607076	8801
2	520	1	✓	15/8	מסודרת מרווחת שקטה+חניה	שכ' בורוכוב "בר נכסים"	03-6724448	4000
2	525	1	✓	מיידי	מרוחטת +דו"ש תיווך "לי-רם"	גנסין גבעת רמב"ם	03-324056	8306
2	530	2	✓	15/7	ריקה ויפה	ל"ה מלד"ן	03-311561	13266
2	550	1	✓	1.8.95	מושקעת,משופצת,שקטה,ריהוט חלקי		03-5733391	7506
2	550	1	✓	מיידי	מצוינת ומסודרת,מרוהטת,שקטה	קרובה כיכר רמב"ם	03-5735228	10882
2	550	קק	✓	15/8/95	יציאה לחצר מושקעת ריקה	חנה-סנש מלד"ן	03-311561	9060
2.6			✓	מיידי	דו"ש ריהוט חלקי	ב-7512071 ,ע-7518160-03		8116
2.6		2	✓	מיידי	מרווחת ומסודרת+ריהוט ,מזגן	ברדיצ'בסקי "בר נכסים" 03-6724448		8436
2.6		קק	✓	מיידי	מסורגת,ריהוט חלקי מטופחת	שנקין	03-5763037	2747
2.6	550	1	✓	ספטמבר	מרוהטת מסודרת שקטה	"נכסי אבן"	03-6760542	10188
2.6	550	1	✓	מיידי	משופצת-ריקה	שנקין "לי-רם"	03-324056	10472
2.6	570		✓	1.9.95	פרטר,מרוהטת,מתאימה לשותפים	מקום שקט "סמוקר"	03-6046237/8	6418
2.6	580	3	✓	מיידי	עורף שקטה חניה ריקה	לכיש מלד"ן	03-311561	10004
2.6	600	2	✓	מיידי	להודשים "לי-אוגוסט	ריינס "לי-רם"	03-324056	7330
3		1	✓	מיידי	שקטה,מרווחת ומסודרת	במרכז "אופיר"	03-5463089	1164

קבלת מודעות 24 שעות
קל-כל
שרותי תקשורת אינטראקטיבית
לוח מעריב
03-6388888

חיובים מקבילים - מסירה ותשלום

מאת: עו"ד אסתר ורשואר

בהתאם להסכם מכר רכשו התובעים דירה מחברה קבלנית (להלן "הסכם המכר העיקרי").

בנוסף להסכם המכר העיקרי, חתמו הצדדים על תוספת להסכם לפיו התחייבה החברה הקבלנית למכור לרוכשים את גג הבניין אשר מעל לדירה שרכשו. כן נקבע בתוספת כי הגג יוצמד לדירה וכי לרוכשים יהיו זכויות השימוש הבלעדיות בגג כולל זכות בנייה עליו.

עוד התחייבה החברה לבנות מדרגות יציאה לגג, מעקה מלבנים ותא סגור בדלת מעל פתח היציאה. בנוסף למחיר שנקבע בהסכם המכר העיקרי, בתוספת נקבע סכום שעל הרוכשים לשלם בגין התחייבויות החברה על פי האמור בתוספת להסכם בגין הגג. התחייבו הרוכשים לשלם לחברה, עם מסירת החזקה בדירה.

החברה הקבלנית לא קיימה דבר מכל התחייבויותיה על פי התוספת להסכם ובפועל עת שנמסרה הדירה לרוכשים, הגג לא נמסר להם ומאומה לא הוכשר לכך. החברה לא דרשה הסכום שנקבע בתוספת בגין הגג ואף הרוכשים לא הציעו סכום זה.

במועד שבו נרשמו הזכויות בדירה על שם הרוכשים הם הודיעו כי הם מקבלים את הרישום תוך מחאה על אי קיום החיובים בגין הגג וכי הם שומרים על זכותם לתבוע פיצויים בגין הפרת חוזה.

הרוכשים הגישו תביעה ותבעו פיצויים על הפרת התוספת ע"י החברה הקבלנית. בית משפט השלום דחה את תביעתם מהטעם שהרוכשים לא שילמו כל תמורה בגין הגג במועדים בתוספת להסכם.

הרוכשים ערערו בפני בית המשפט המחוזי ושם נקבע כי במועד מסירת הדירה, החברה הקבלנית לא קיימה דבר מכל מה שהתחייבה על פי התוספת להסכם וממילא לא חלה על הרוכשים כל חובה להציע תשלום בעד דבר שאינו מוצע להימסר להם. כל אשר חל עליהם הוא להיות מוכנים לשלם הסכום שהתחייבו כנגד המסירה, ולזאת הם היו מוכנים.

החברה הקבלנית ערערה לבית המשפט העליון ושם נפסק כי במועד שנקבע למסירת החזקה בדירה היה על החברה הקבלנית למסור לרוכשים גם את החזקה על הגג לאחר שנבנו עליו המתקנים המפורטים בתוספת להסכם העיקרי.

בד בבד עם קיום התחייבות שלא קוימה על ידי החברה הקבלנית היה על הרוכשים לשלם התמורה שנקבעה. מול אי נכונות החברה לקיים חיוביה אין כל חובה על הרוכשים לשלם התמורה הנוספת. כמו כן נקבע כי מאחר והוכחה נכונות הרוכשים לקיים חיוביהם יש להם זכות תביעה בגין הפרת החוזה על ידי החברה הקבלנית ואף זכות לפיצויים.

התוצאה הייתה שפסק דינו של בית המשפט המחוזי נשאר על כנו אף לאחר שהערעור נידון בפני בית המשפט העליון.

אסתר ורשואר, עו"ד

מחיר מודעת מילים
לוח מעריב
במדורים
דירות בשכ"ח חד'
מרוהטים + שותף/ה
8 פרסומים (4 ג' + 4 ו') 227 ש"ח
4 פרסומים (2 ג' + 2 ו') 167 ש"ח

משרדי תיווך

"תווך טל"
דירות נכסים בר"ג/גבעתיים
כצנלסון 113 גבעתיים
טלפקס: 03-6735007 6736820

"בר נכסים" והשקעות
רח' בורוכוב 34 גבעתיים
03-6724443, 03-6724448

"רון נכסים" (מלד"ן)
כצנלסון 25 גבעתיים
03-313482, 311561, 313347

תווך "לי-רם"
בן-גוריון (מודיעין) 188 גבעתיים
03-324056

"דירות 2001" מלד"ן
תיווך נכסים והשקעות בורלין
03-5730366/95 03-320999

"תל-גנים" (מלד"ן)
הרצוג 25 במסאג' גבעתיים
פקס: 03-5718563/5718005, 03-5731016

מס' חד'	מחיר $ חודשי	קומה	טל'	תאריך כניסה	הערות	רחוב	טלפון	קוד
3		3	✓	מיידי	+מעלית,חניה,ממוזגת,מרוהטת!	בורוכוב	09-550777	2598
3		3	✓	1.8.95	מרווחת,ריהוט חלקי 03-5712365	תל-גנים,הרצוג	052-501014	1003
3		3		מיידי	חדשה ודו"ש	לפנות לשי 03-6487980	09-767001	10234
3		5	✓	1/8	מרווחת מאוד+נוף+חניה+מעלית	שכ' בורוכוב "בר נכסים"	03-6724448	3102
3	550	3	✓	20/7	אפשרי ריהוט מסודרת	כצנלסון תווך הרוא"ה	03-6702726	1645
3	580		✓	1.7	מזגן,משופצת,מרפסות	שנקין	03-5733391	12593
3	600	2	✓	מיידי	מרווחת+מרפסות	הפלמ"ח לא בשבת	08-684673	8190
3	600	2	✓	1.8.95	מרווחת,מרכזית+טלפון	סירקין	052-677960,03-5347690	6661
3	600	2	✓	מיידי	חזית,ריקה+½	כצנלסון מלד"ן	03-311561	6001
3	620	2		1.8	מרוהטת מושקעת	בסירקין "תווך טלי"	03-6735007	10110
3	650	2	✓	1.9.95	שקטה ארונות קיר	הרצוג מלד"ן תל גנים	03-5718663	6160
3	700	3	✓	מיידי	חניה, שקטה	שכ' בורוכוב "הבורסה"	03-5730336	9621
3.5		2	✓	מיידי	ריקה דו"ש	ההסתדרות	03-6362415	
3.5		2	✓	5/8	מסודרת מרוהטת ושקטה+חניה	גבול בורוכוב,בר נכסים	03-6724448	
3.5	650	8	✓	מיידי	ריקה+נוף מלד"ן	בן-צבי "תל-גנים"	03-5718005	13641
4		2		מיידי	חדשה,חזית,מעלית,חניה	רח' גלבוע,גבעתיים	03-6701479	
4		3	✓	15/8	+½ מרווח מסודר+חניה+מזגן	שכ' בורוכוב "בר נכסים"	03-6724448	
4		4	✓	1.8	ריהוט חלקי,שמורה+דו"ש	כצנלסון	03-6471316	
4	770	3	✓	מיידי	מרוהטת קומפלט מעלית חניה	תל-גנים	03-6718316	
■ פנטהאוזים ודירות גג								
4			✓	אוגוסט	+גג,חדשה,יוקרתית ומיוחדת	גבול בורוכוב,בר נכסים	03-6724448	

■ גבעתיים — וילות ובתים למכירה

מס' חד'	מחיר ב"ש	מ"ר בנוי	מ"ר מגרש	הערות	רחוב	טלפון	קוד
■ וילות בתים למכירה							
3		120	250	חדש אפשרות לתוספת ל-230 מ"ר	שקט	03-5712074	7736
4	550,000	160	250	שקט שיכון חברת החשמל	מלד"ן "תל-גנים"	03-5718005	10683
5.5	365,000	150	240	אפשרות הרחבה	גבעת רמב"ם הד טייבר	03-5730366	1121
7	1,100,000	400	700	מפואר מיקום מצוין	תל גנים מלד"ן "תל-גנים"	03-5718563	6115

■ גבעתיים — וילות ובתים להשכרה

מס' חד'	מחיר $ חודשי	מ"ר בנוי	מ"ר מגרש	תאריך כניסה	הערות	רחוב	טלפון	קוד
■ וילות ובתים להשכרה								
7	3,000	400	700	מיידי	מפואר מיקום מצוין	תל-גנים מלד"ן תל-גנים	03-5718563	6115

■ בני-ברק — דירות למכירה

מס' חד'	מ"ר	מחיר ב"ש	קומה/מתוך	מעלית	הערות	רחוב	טלפון
■ 4 חדרים ויותר							
4	110		3/3		מרווח ומושקע עורפי חניה	אברבנל +מזגן	03-6181376
4	120		1/3		ש"כ,לוקסוס,פינוי גמיש	ב"ב גבול ר"ג	03-6760024,03-6776915
4	120		3/3		+חדר בגג מטופח משקע	יהודה-הנשיא חזית חניה	03-5700606
6	120		2/2		+גג,מ"מ,כניסה נפרדת+מושקע	ליד השלישות	08-263242
■ 3-3½ חדרים							
3		160,000	2/3	✓	מרפסת לחזית סגורה+ארונות	גבול ב"ב ר"ג	03-6190146,03-6188189
3	65		2/4		משופצת	גבול רמת-גן בחודשים 6188870	03-6197231
3	70		3/3		משופצת, כחודשה+מטבח חדש	גבול ב"ב-ר"ג	03-5794902
3	74	120,000	3/4		מיידי,שמורה,מיפל"ק,חרצוג	לא בשבת	09-463561,03-5743863
3	75		3/3		שקטה+נוף,מרכזי	תל-גיבורים ב"ב	03-6194240
3	76	132,000	3/3		יפהפיה משקעת בהזדמנות	גבול ר"ג תווך הרוא"ה	03-6182568
3	77	115,000	2/2		מסודר+מרפסת סגור שקט	שאול חדד	03-5703802
3.5	96	155,000	4/4	✓	אפשר בניה, בית:03-5700610	קרית הרצוג עבודה:	03-401393
■ 2-2½ חדרים							
2					מטופחת מרווחת עם פוטנציאל	לנין אפשטיין	03-5742875
2.5	70	129,000	קק		פרטר גבוה,מרווחת מסודרת	סמטת רחל תווך הרוא"ה	03-6182585
2.6	78	125,000	2/2		משפצת+מזגנים	ירושלים "לי-רם"	03-324056

■ בני-ברק — דירות להשכרה

מס' חד'	מחיר $ חודשי	קומה	טל'	תאריך כניסה	הערות	רחוב	טלפון
■ דירות להשכרה							
2		1	✓	מיידי	מרווחת לזוג+ילד,חזית	דבוטינסקי 176 ב"ב	03-5257965
2.5	570	1	✓	אוגוסט	מרווחת+דו"ש+מרפסת סגורה	ליד הרואה-ירושלים	03-7526693
3	540	1	✓	10/8/95	ריהוט קומפלט	אזור השלישות	03-5792726
4	550	2	✓	מיידי	מסודר,מעלית,חניה,שקט	גבול בני ברק-רמת גן	08-643640

■ פתח-תקוה — דירות למכירה

מס' חד'	מ"ר	מחיר ב"ש	קומה/מתוך	מעלית	הערות	רחוב	טלפון
■ פנטהאוזים ודירות גג							
4			4/4	✓	+גג אפשרות בניה בבנין מפואר	אזור מעולה חניה	9343249,9304099
4	110		3	✓	אפ' בניה על הגג+חניה,ש"כ	כפר גנים	050-330676,03-9337647
4	110		3	✓	אפשר בניה על הגג +חניה ש"כ	כפר-גנים	050-330676 9337647
4	120		2/2		+1+גג (60 מ"ר) מרוצף	ראש העין גבעת הסלעים	03-9383346
4	120	273,000	3/3		חדר בגג,מסודר,ש"כ+ח.מקורה	אזור ח-29 "תווך פ"ת"	03-9233789
4	180	225,000	3/4	✓	גדולה ומושקעת	ויזל ראובן לא בשבת	03-9241888
5			5/5	✓	מפוארת+תוספות+מחסן+חניות	בכפר גנים	03-9226121
5	140		4/4	✓	+גג,מושקעת+חניה	בכפר גנים-מיוחדת במינה!	03-9227264
5.5	143	350,000	5/5	✓	+18 מ"ר מרפסת ש.+120 גג	חפץ חיים 8 (+נוף)	03-9343088
5.5	260		8/8	✓	לדתיים שלב ב' ביחן הצפון'	כפר אברהם משרד מכירות	03-9348456
6	180	360,000	4/4	✓	דופלקס+גג,מפוארת!! בלעדי	ח-תישעים ושלוש "א.סכסון"	03-9301122
6	250		4/6	✓	+גג דופלקס 2 מרפסות	שפירא	03-9240480
7	300	310,000	7/7	✓	מפוארת תוספות מטבח מפואר	עץ בית"ח השרון	03-9224687
■ 4 חדרים ויותר							
4			6/8	✓	דו מפלסי מסודר ש"כ	עין-גנים	050-351622 03-9314633
4		178,000	8/8	✓	מושקע 3 כ"א+נוף+חניה	ליד בלינסון	03-9240687
4		198,000	4/5	✓	3 כ"א,ש"כ,מפלס,נוף,מזגן	קפלן	03-9384330,052-631550
4		215,000	3	✓	+חניה בטאבו,ש"כ,ח"א	לחסי הגטו כפר גנים	03-9468555
4	94	80,000	3/3		מסודרת+מזגן+מטבח+שטיחים	באריאל	03-9365969
4	104		3/5	✓	חניה,מסודרת גבוה,חדשה	הי באייר,נוה אפק	03-9012024
4	110		3/7	✓	3 כ"א,ש"כ+מזגן+סוכה גדולה	משח"ב לדתיים	03-9340185
4	110			✓	מטבח קומפלט,+ש"כ,מ.שמש	נוה אפק - חדשה	09-377361
4	110	165,000			80 מ"ר חצר+חניה	באורנית	03-9360813
4	120		3/8	✓	+חניה+בריכה+מזגנים ש"כ	התשיאים שמורה	03-5516555,9338249
4	120	205,000	1	✓	עורפית מושקעת 3 כ"א	ליד ח-93 תווך פ"ת	03-9233789
4	125			✓	לדתיים שלב ב' ביחן הצפון'	כפר אברהם משרד מכירות	03-9348455
4.5			4/8	✓	פינוי עד ספטמבר, כיווניים	אחד העם	03-9340503
4.5			2/3		חזיתית,מושקעת,חניה,מיידי	בחיים כהן	03-9225461
4.5	120			✓	מסודרת מושקעת מאוד	אזור טוב מאוד	03-9232795
4.5	120		/4	✓	מבחר דירות בנות 4,5,4.5 חד'	כפר גנים,מיידי "א.סכסון"	03-9301122
4.5	160	240,000	6/8	✓	חניה,פינוי גמיש	אזור ביית השרון תווך פ"ת	9233789
5		220,000	1	✓	מושקעת + חניה בהזדמנות	בכפר גנים לא בשבת	03-9244460
5	144	290,000	5/6	✓	חניון במרתף,מרפסת ש. 10 מ"ר	חיים כהן 16 (+נוף)	03-9343088
5	160		4	✓	מרווחת מרפסת שמש+חניה	לנחסי הגטו, כפר גנים	03-9468588
5.5	130	250,000	2/6	✓	+מרפסת שמש 8 מ"ר	חפץ חיים 56	03-9343088
5.5	184	300,000	4/8	✓	+10 מ"ר מרפסת שמש+נוף	חיים כהן 16	03-9343088
■ 3-3½ חדרים							
3			1/3		מרווחת משופצת מושקעת	בהסתדרות פינוי גמיש	9380613,9313872
3					דירת גן+אפשרות הרחבה	נוה אפק — 170 מ"ר גינה	09-670066
3	80				+גג 60 מ"ר+ אפשרות בניה+נוף	בראש-העין,במצפה אפק	03-9384304
3	90	169,000	2/3	✓	מרפסת שמש חדשה	נוה אפק ע:03-7514640	03-9012174
3	90	170,000	קק	✓	דירת גן מושקעת	נוה אפק	03-9012064
3	88	170,000		✓	חזית מיוחדת ומרווחת	רח' הרצל 28	03-9344437
3	97	130,000	3/3		חניה מקורה, מושקעת	שבדי	03-9320779

מס' חד'	מ"ר	מחיר ב"ש	קומה/מתוך	מעלית	הערות	רחוב	טלפון	קוד
[illegible]	100		3/3		מושקעת + אופציה לבניה	קיסרוני עבודה	03-6334002,03-6462284	8183
[illegible]	110	160,000	4/8	✓	3 כ"א + מרפסת הקפית	אושיסקין	03-9304180 03-9346038	10006
[illegible]			8	✓	אפשרות,פינוי מיידי	שי עגנון,ליד בלינסון בערב:	03-9308254	7212
3.5			3		+חצי 4, כ"א+ח. מקורה פ.שנה	סלנט תווך פ"ת	03-9233789	7788
3.5			4		פלדלת דו"ש סורגים מסודרת	אחרונוביץ	03-9312090,9315114	8820
3.5	90		6/8	✓	+חדר ארונות,דו"ש	ליד ביה"ח בלינסון	03-9221352	8578
3.5	100		4/4		גדולה, מסודרת, חניה, גמיש	חפץ חיים	03-9220091,050-297320	9309
3.5	105		1/3		מציאה,מרווחת,ש"כ	כפר גנים לא בשבת	03-9329821	9714
3.5	107		3/3		ש"כ,חניה כפולה בטאבו	בן יהודה,כחדשה ערב:	03-9225860	8816
■ 2-2½ חדרים								
2.5			2		מסודרת מיידי	אזור עין-גנים	03-9303103	1810
2.5	68	116,000	4/4		מרווחת מטופחת מושקעת	הלל-שקט מאוד	03-9344923	1735

■ פתח-תקוה — דירות להשכרה

מס' חד'	מחיר $ חודשי	קומה	טל'	תאריך כניסה	הערות	רחוב	טלפון	קוד
■ דירות להשכרה								
1		4	✓	מיידי	חדר מרוהט בדירת 3 חדרים לאישה	במרכז פ"ת + מעלית	03-9307104	6845
2.5		1	✓	מיידי	יפיפיה+מעלית מרוהטת חניה	מרכזי	03-9337096 050-354429	10006
2.5	600	6	✓	1.8.95	גדולה מעלית לא בשבת	במרכז	03-9058049,9043896	9063
3			✓	מיידי	ריהוט חלקי משופץ כחדש רח' אצ"ל	בלינסון	050-287445,03-9226864	8120
3	450			גמיש	מסודר!!+חניה!! (אפשר מרוהט) שקט		03-9300041/050-298012	12430
3	500	1	✓	1.8.95	3 מרפסות,במרכז פ"ת	נורדאו 32'	03-9245898	2167
3	550	1	✓	גמיש	מרווחת+תוספות במרכז השקט	מוסיפיורי	03-9301179	1952
3	550	3	✓	מיידי	גג,עוקית,סביבה שקטה	שיפר	09-405407,09-406714	8082
3.5	550	3		מיידי	+חניה	קרן קיימת	09-957288	7513
4		1	✓	18.7.95	מרוהטת חלקית	באלתרמן	09-697362	7479
4		1	✓	מיידי	דו"ש, מזגן, 3 ארונות ועוד	כפר-גנים 03-9221944 בחול		13865
4		2	✓	אוגוסט	ש"כ,דו"ש,חניה מרוהט חלקי	פינקס	03-6426767	2518
4		2	✓	1.8	חזית חניה דו"ש	מרכז אחוזה לא בשבת	03-9362843	10814
4		6	✓	גמיש	חצי מרוהט בשעות הערב 04-283339	הטשילד 18	03-9231806	8548
4	600	1	✓	20/7	מרוהט חלקי מסודר	גבעת-הסלעים	03-6312683	2610
4	600	5		1.8.95	+גג+אופציה לשנתיים	כפר גנים דגל ראובן	03-9246791	13721
[illegible]		1	✓	31/7	שרותים כפולים,חניה,מסודרת	כפר גנים "תווך פ"ת"	03-9233789	1782
5		2	✓	מיידי	יפה ארונות מזגנים 03-5780048	ליד בלינסון	03-5761850	7821

■ פתח-תקוה — וילות ובתים למכירה

מס' חד'	מחיר ב"ש	מ"ר בנוי	מ"ר מגרש	הערות	רחוב	טלפון	קוד
■ וילות בתים למכירה							
			1500	בשכונה יוקרתית 1.6 דונם לולה		03-9234008	6808
		160	280	דו-משפחתי מרווח כחדש	אורנית	03-9360019	13279
[illegible]		40	360	דו-משפחתי	שכונת נוה-עוז	03-5569034	8186
[illegible]		124	260	יפיפיה+עלית גג+נוף מדהים !	אפק "אנגלו סכסון"	03-9301122	6011
[illegible]	350,000	125	671	וילה אפשרות בניה+½ 3 חד'	בגבעת טל ראש העין	03-9380533	6726
[illegible]				+ נוף, 430 מ"ר פרטי ע:03-9344694	בגבעת הסלעים	03-9360271	2824
[illegible]		134	280	פינתית,3 כ"א,משקעת+גינה	ראש-העין	03-9363337	7385
[illegible]	260,000	170		קוטג' בהזדמנות אפ' לתוספת בניה	בחזון איש-פ"ת	03-9301087	8027
5	320,000	160	620	נוף,מיקום מעולה,אפשרות למרתף	אילנות 14 גבעת טל	09-460524	8695
5	600,000	164	1000	מרפסת+יחידת דיור נוספת	כפר-מעש	03-9325040	231
6.5		140	240	קוטג' מושקע קומפלט מיידי	ראש העין-נוה אפק	03-9013298	3823
[illegible]	325,000	185	400	מפוארת חדשה מוכנה למגורים	בגבעת הסלעים	03-9347714,052-492882	6749
[illegible]	330,000	160	320	קוטג' +גינה +מחסן פינוי גמיש	ג.הסלעים	050-357011 03-9381411	13681
6.5	276,000	200	378	חדשה מושקעת,אזור מצוין	ראש-העין,השרון	03-9211879	6178
7		170	640	וילה+גינה מקסימה	גבעת טל	03-6470325	13678
[illegible]		380	600	מפרסי!!! מיידי!!! מושקעת	כפר-גנים "תיווך פ"ת"	03-9233789	2136
[illegible]		300	390	פרטי ומפואר מיידי	בת גנים לא בשבת	03-6415953,6063566	2861
[illegible]	340,000	380	270	4 קומות+אופציה לבניה,ב.בסרות	יוסף רקאח	03-6042172,052-512073	3144

■ פתח-תקוה — וילות ובתים להשכרה

מס' חד'	מחיר $ חודשי	מ"ר בנוי	מ"ר מגרש	תאריך כניסה	הערות	רחוב	טלפון	קוד
■ וילות ובתים להשכרה								
[illegible]	800	120	300	מיידי	קוטג' 9013219, 03-9011898	נוה אפק	07-505240,07-505528	8748
[illegible]	950	130	1000		מספטמבר,לתקופה ארוכה,ש"כ	בכפר סירקין	03-9327670	9306
[illegible]	520	140	450	מיידי	דו-משפחתי,לא בשבת	נוה-אפק,ראש-העין	09-950981	10594
[illegible]	860	130	500	1.8.95	דו משפחתי+גינה, 03-5406538	נוה אפק,ראש העין	07-906287	6161
[illegible]	700	160	580	8/95	מיקום מעולה+נוף ראש העין	גבעת טל	03-375331,09-553844	13337
[illegible]	800	125	260	מיידי	קוטג' דו משפחתי חדש	נוה אפק ראש העין	03-5463553	14503

■ גבעת-שמואל — דירות למכירה

מס' חד'	מ"ר	מחיר ב"ש	קומה/מתוך	מעלית	הערות	רחוב	טלפון	קוד
■ 4 חדרים ויותר								
[illegible]	110		7	✓	יפה מול האוניבר' בר-אילן	רמת-אילן בין 11:00-8:00	03-5325791	1790
[illegible]	110	240,000	4/13	✓	מטופחת מאוד "נכסי אבן"	רמת אילן, בלעדי	03-6760542	10191
[illegible]	112		4/6	✓	מושקעת+חניה+מחסן	בגבעת הברושים לא בשבת	03-5322448	7468
[illegible]	126	269,600	11/13	✓	יפיפיה, משופרת, ארונות, מזגן	רמת אילן,3 כ"א,נוף משוע	03-5325052	848

■ גבעת-שמואל — דירות להשכרה

מס' חד'	מחיר $ חודשי	קומה	טל'	תאריך כניסה	הערות	רחוב	טלפון	קוד
■ דירות להשכרה								
[illegible]	350		✓	מיידי	+ 2.5 ב-450$ מרווח+גג מקורה	+ חדיד, במרכז	03-5321682	6707
[illegible]		3	✓	ספטמבר	מרוהטת מרווחת+מזגנים למסודרים	רמת-אילן ליד בר-אילן	03-5324305	7638
[illegible]	450	1	✓	מיידית	קרוב לבר אילן ריהוט חלקי	הזיתים	03-5323929	7846
[illegible]		4	✓	מיידי	מעלית לא מרוהטת מטבח מושקע	דוד אלעזר	03-9711169	13736
[illegible]		5	✓	21.7	מרווחת+מעלית+חניה מקורה	דוד אלעזר בחול	07-710839	6315
[illegible]		10	✓	1/9/95	ריהוט חלקי, מטבח אמריקאי	רמת-אילן	03-5472531	5306
[illegible]	650	2	✓	גמיש	יפה ומסודרת,ריהוט חלקי	ביאליק	03-5367445	9003

■ גבעת-שמואל — וילות ובתים למכירה

מס' חד'	מחיר ב"ש	מ"ר בנוי	מ"ר מגרש	הערות	רחוב	טלפון	קוד
■ וילות בתים למכירה							
[illegible]		80	320	יפה ומסודרת במיקום הכי טוב		03-5480626	1121
[illegible]				דו משפחתי מרתף+מרפסת+חניה	בגבעת שמואל-שכ' השחר	03-5321353	6871

■ גבעת-שמואל — וילות ובתים להשכרה

מס' חד'	מחיר $ חודשי	מ"ר בנוי	מ"ר מגרש	תאריך כניסה	הערות	רחוב	טלפון	קוד
■ וילות ובתים להשכרה								
[illegible]	1,000			1.9.95	קוטג' חדש דו משפחתי 4 מפל' מפואר	משרד:03-6182362, בית:5324004		6804

■ קרית-אונו — דירות למכירה

מס' חד'	מ"ר	מחיר ב"ש	קומה/מתוך	מעלית	הערות	רחוב	טלפון	קוד
■ 4 חדרים ויותר								
4	100		4/4		מסודרת, יפה		03-6351565	2603
4	100	200,000	1	✓	יפיפיה ממוזגת+שטיחים	קריאון-צה"ל	052-579677 03-5400004	7636
4.5	110	235,000	8/9	✓	לדציונים מיידי מושקעת גבוהה	גבעת סביון מלד"ן	03-5358289	10182
4.5	130	199,000	3/7	✓	+חניה,ש"כ,מסודרת,גמיש	קריאון-רוקח	03-5357646	13072
5.5	155	290,000	8/8	✓	ש"כ,שמורה,מיקום מעולה	קריאון "סנסור"	03-5345441	7245
5.5			8/8	✓	דופלקס מרווח מושקע ביותר	רוז איריס	03-5348484	1981
■ 3-3½ חדרים								
3		160,000	4/8	✓	בבנין מטופח,מסודרת גבוהה	בלעדי "דיור 2000"	03-6442231	3417

קבלנים מציעים
דירות וילות ובתים חדשים
איזור השרון

פנינת הים
עוגדיה יוסף לבנין והשקעות (90) בע"מ
בונה מול הים בנתניה
דירות פאר, במיפרט טכני עשיר 6,4 חדרים, דופלקסים ופנטהאוז צופות לים + מרפסות שמש
טל. באתר 052-501165

היום ולא מחר !!!
פנינת הנשיא בכפ"ס
שתי דירות אחרונות!
4.5 + מרפסת שמש כ- 160 מ"ר
5.5 + מרפסת שמש כ- 170 מ"ר
פנטהאוז - דופלקס מיוחד כ- 450 מ"ר (כולל 2 מרפסות ענק)
★גימור מעולה ★ איכלוס: אפריל 1996
הקבלן: פוגץ' ובניו בע"מ (קשר בנין השרון בע"מ)
משרד מכירות: כפ"ס, רח' ויצמן 188
טל. 09-979979, 09-953171

כפר-סבא - "קרית ספיר"
5 חדרים + מרפסות שמש
דופלקס ופנטהאוזים
"נוה מרום" טל: 09-973737

מחיר מודעת מילים
לוח מעריב
במדור
דירות למכירה
8 פרסומים (4 ג' + 4 ו') 396 ש"ח
4 פרסומים (2 ג' + 2 ו') 286 ש"ח

אפשר להתנגד גם למומחה בית המשפט שאינו ממונה בהסכמה

מאת: ד"ר אינג' אברהם בן עזרא

בעת דיון בבית המשפט בנושא ליקויי תכנון ובנייה, בסמכותו של בית המשפט למנות מומחה מטעם בית המשפט, לרבות מומחה הממונה שלא בהסכמת הצדדים. שופטת בית משפט השלום בחיפה ביקשה מבא־כוח הדיירים ומבא־כוח הקבלן להמציא לה רשימת מומחים שהם מסכימים למינוים, ורשימת מומחים שהם מתנגדים למינוים, ולאחר קבלת הפרטים הנ"ל – מינתה את ד"ר עמי גלומן כמומחה בית המשפט, חרף התנגדות ב"כ הדיירים למינויו.

בערעור בבית המשפט המחוזי בחיפה על החלטה זו, נפסק כי יבוטל המינוי, ובתיק הנדון מונה מומחה אחר.

משרדי תיווך

"תיווך פ"ת"
03-9233789

ירון ישעיהו בע"מ
חברה קבלנית לבנין
מונטיפיורי 20 פתח-תקוה
03-9345088

"אנגלו-סכסון"
רח' העליה השניה 12 פ"ת
טל: 03-9301122 פקס: 03-9300479

מס' חד'	מ"ר	מחיר ב"ש	קומה/מתוך	מעלית	הערות	רחוב	טלפון	קוד
3	74		3/4		מזגן,דו"ש,חזיתית	לוי אשכול	03-5342863 בערב	13144
3	74	130,000	4/4		מסודרת יפה,מזגן+מטבח	גבעת סביון	03-5351978	8106
3.5	76		2/4		מזגן מרכזי דו"ש א"ק מרווח	צה"ל קריאון	03-5343147,8069716	1433
3.5	80		4/4		פונה לנוף, אשורי בניה	קריאון	03-5344437	13914
■ 2-2½ חדרים								
2	80		4/4		מרווח+מרפסת,אזור ירוק	שקט	03-5346265 בערב:	8104

■ קרית-אונו — דירות להשכרה

מס' חד'	מחיר $ חודשי	קומה	טל'	תאריך כניסה	הערות	רחוב	טלפון	קוד
■ דירות להשכרה								
2			✓	מיידי	סטר מרוהטת,מזגן	פקס 09 428521	03-6188444 31 (משה)	6185
3	610	4	✓	אוגוסט	בלי מעלית מטופח לוי אשכול	קריאון	03-5711226 00 427610	13761
4	600	4	✓	מיידי	בלי מעלית בערב 03-5344364	בית	03-5173597	8130
4	700	2	✓	מיידי	ריהוט חלקי+מזגנים	קריאון מלד"ן	03-5366250	6344
4	750	6	✓	18.7.95	ארונות,מטבח לטווח ארוך	רימון	03-5184511	7465
5		2	✓	16.8.95	+ מעלית כחדשה	03-6357330 ובעבודה 03-5263261		8485

■ קרית-אונו — וילות ובתים למכירה

מס' חד'	מחיר ב"ש	מ"ר בנוי	מ"ר מגרש	הערות	רחוב	טלפון	קוד
■ וילות בתים למכירה							
			320	אישור בניה דו-משפחתי	קרוב לבר-אילן הרצל	03-5749968	10186
	1,000,000	280	1260	תכנון מודרני מלד"ן	כסביון תיווך דה בוטון	03-5343366	6131
4.5	365,000	200	200	חיגודת,מפוארת,חדשה,מיידי	נוה סביון"דירות 2001"	03-5730365	7168
6	440,000	270	390	קוטג'+מרתף,משקע,פרטי,פינתי	דבוטינסקי פינת הרצל	03-6357683	6507
6	480,000	240	460	חדשה+מרתף,ללא תיווך,מזגן	גני תקוה	09-627050	8186
6	1,600,000	220	1700	תיאור וקשט בתפלוס אחד	פינתי!!! בסביון "ירקוני נכסים"	03-5409170	6103
6.5	430,000	200	600	חדש+אפשרות להוספות	גני-תקוה	03-5347901	12336

■ קרית-אונו — וילות ובתים להשכרה

מס' חד'	מחיר $ חודשי	מ"ר בנוי	מ"ר מגרש	תאריך כניסה	הערות	רחוב	טלפון	קוד
■ וילות ובתים להשכרה								
2.6		70	440		וילה למגורים/עסק/קליניקה	קרית אונו אזור וילות	03-7519586	8185
6	1,400	200	250	גמיש	קוטג' מפואר+דווקא ספסות אביב'	ליד גול השעור בלעדי	03-6416737	9967

מס' חד'	מ"ר	מחיר ב"ש	קומה/מתוך	מעלית	הערות	רחוב	טלפון	קוד
■ 4 חדרים ויותר								
4	100		1/8	✓	מסודרת+רוצ'ה+מחסן	ויצמן	03-5366098 בערב	6118
4	130	300,000	7/8	✓	חדשה מקבלן+מרפסת,מיידי	בקרית הסביונים	03-5345428	62
■ 3-3½ חדרים								
3		125,000	1		מושקעת,חזית מרכזי,פינוי גמיש		03-5362016	1761

מס' חד'	מחיר ב"ש	מ"ר בנוי	מ"ר מגרש	הערות	רחוב	טלפון	קוד
■ וילות בתים למכירה							
6		159	260	2 קומות,מטבח,מחסן,תאורה	גנות מוסמן,מושקע	03-5338720	8182

מס' חד'	מ"ר	מחיר ב"ש	קומה/מתוך	מעלית	הערות	רחוב	טלפון	קוד
■ 4 חדרים ויותר								
6					מרווחת מאוד פינוי מיידי	אור יהודה	03-5340077	9942
■ 3-3½ חדרים								
3	78		1/2		60+ מ"ר גינה מרוהטת		03-5340327 08-253466	10448

מס' חד'	מחיר ב"ש	מ"ר בנוי	מ"ר מגרש	הערות	רחוב	טלפון	קוד
■ וילות בתים למכירה							
			300	קוטג' יפיפה ומיוחד!	בנוה-סביון,שכ' האקוודוקים	050-390303	8634
5.5		180	250	קוטג',מיידי,דו משפחתי	נוה סביון בהזדמנות!	03-5730036	7817

מס' חד'	מחיר $ חודשי	מ"ר בנוי	מ"ר מגרש	תאריך כניסה	הערות	רחוב	טלפון	קוד
■ וילות ובתים להשכרה								
5.5		280	280	מיידי	כולל עליה + מרתף,03-5075281	שכ' אקוודוקים נ.הסביון	03-5731667	8817

■ כללי — דירות למכירה

מס' חד'	מ"ר	מחיר ב"ש	קומה/מתוך	מעלית	הערות	רחוב	טלפון	קוד
■ 4 חדרים ויותר								
5	127	190,000	1/2		חדש מרווח,חניה,מחסן	בקדימה - נכפר	09-691886	8813
■ 3-3½ חדרים								
3	80	69,000	1/2		בהזדמנות+נוף להרחבה	תל מונד	09-682161	6186

■ כללי — דירות להשכרה

מס' חד'	מחיר $ חודשי	קומה	טל'	תאריך כניסה	הערות	רחוב	טלפון	קוד
■ דירות להשכרה								
4	600	1	✓	מיידי	מסודר ללא ריהוט,מזגן 03-6042582	הכפלה השרון 22	09-434169	8174

■ כללי — וילות ובתים למכירה

מס' חד'	מחיר ב"ש	מ"ר בנוי	מ"ר מגרש	הערות	רחוב	טלפון	קוד
■ וילות בתים למכירה							
			630	מושקעת+גינה+עצי פרי	באלפי מנשה	09-929283	13182
	630,000	130	800	למבני עין בית מטופח+חזית	בכפר-חיים לא בשבת	09-611583	3246
4		63	248	דו משפחתי,תוספות,מיידי	צור-יגאל (כוכב יאיר)	03-6321826	8461
4	220,000	160	500	+ח.בטחון+ח.משפחה+מרתף+ש"כ	אורנית בוחן מיידי	03-6342114	8196
6		120		+בריכה כחוגי חגם+פרגולה+מחסן	קרני שומרון לא בשבת	09-920887	10246
6	330,000	160	520	נוף מיקום מעולה אפשרות למרתף	אילנות 14 גבעת טל	09-460524	10133
5.5	240,000	180	450	קוטג' בודד תלדי משקע	צורן - מיקום מעולה,גמיש!	050-348290	6194
6	180,000	150	300	פינתי מיקום מעולה,2 כניסות	אלפי מנשה	09-926570,052-677852	848
6	250,000	220	600	מיידי,יפהפיה,חדשה+ש"כ	ניצני עוז שקטה	09-683842	6816
6.5	370,000	166	350	בית מיוחד במסדרום גבוה מאוד	2 מפלסים כצנון רוזוב תולדי	03-5409170	6114

■ כללי — וילות ובתים להשכרה

מס' חד'	מחיר $ חודשי	מ"ר בנוי	מ"ר מגרש	תאריך כניסה	הערות	רחוב	טלפון	קוד
■ וילות ובתים להשכרה								
3		95			בית פרטי חצר,דו"ש ומרפסות	(משמר שרונים) 10	09-403161	1316
4	450	100	400	מיידי	מבצר יוסל+אופציה חדש		09-438694,09-421418	6017
4	1,300	140	5000	19.8.95	שקט ספרי אזרי מודיעין	כפר 101	03-6980678	7612
5	450	96	325	מיידי	בית בודד חדש 03-6664386	בצור יגאל (כוכב יאיר)	03-6040101	9646
6	800	130	450	מיידי	קוטג' חד משפחתי חדש	צורן בערב	03-5747780	9047
6	1,000	160	1000	גמיש		בנוה ימין	03-5424930	9572
6		160	250	1.9.95	דו משפחתי חדש+מ.מטבח+ארונות	כפר יונה-שכ' יונת השרון	09-494575	2758
6		170	250	מיידי	חדש !	גני השרון-פרדסיה	09-435128	1177

■ רמת־השרון — דירות למכירה

מס' חד'	מ"ר	מחיר ב-$	קומה/מתוך	מעלית	הערות	רחוב	טלפון	קוד
■ דירות למכירה								
					בעלי נכסים/עי' ו-סא	תמכרו/תשכירו ביעילות	03-5401174	2112
■ פנטהאוזים ודירות גג								
4	110	238,000	4/4		משקעת שקטה + נוף + גג	נוה-מגן	03-5400004	9642
4	120	326,000	3/3	✓	+גג בהזדמנות בלתי חוזרת	רח' שקט בלעדי קנדיין	03-5492163	13481
4	145	365,000	3/3	✓	+חדר +גג מושקע שקט מקסים	במזרחית	03-5400004	9874
4.5	100	280,000	3/3		מציאה הזדמנות!! +גג+נוף	מושקעת בלעדי ו-סא	03-5401174	3245
4.5	120	400,000	3/3	✓	מסודרת בנין מפואר+נוף+חניה	בלעדי ו-סא	03-5401174	2181
4.5	182	560,000	8/8	✓	מפלס אחד,מרווח,מרפסות	הומגה מלד"ן	03-5407148	10721
5	150	300,000	3/3		יחידת הורים בגג!!+נוף	מיקום מעולה "נכסים פלוס"	03-5409578	484
5	180	510,000	2/2		בבניה,ברח' הולנדי	במזרחית מלד"ן	03-5496756	9133
5	185	520,000	8/8	✓	פנטהאוז יפה בשטח 315 מ"ר	נוף מהמם,נכסים פלוס	03-5409578	9118
5	190	690,000	1		חדש,מפואר,מיידי,תלת מפלסי	במערבית	09-683826 052-511328	3594
6	140		3/3		+גג (118) מיוחדת+חניה מקורה		03-5408377, 050-375903	9843
6	165	600,000	3	✓	חדשה במיקום מבוקש	במרכז	03-5400004	7850
6	180	530,000	7/7	✓	פנטהאוז אמיתי+120 מרפסת	נוף מהים	03-5400004	14267
6	246	850,000	2/2		קומפלקס 3 מפלסים+קליניקה	במערבית הומגה מלד"ן	5407148	6851
■ 4 חדרים ויותר								
4		340,000	1/3	✓	נהדרת מומלצת 3 כיוונים	הולמב הומגה מלד"ן	03-5407148	5958
4	90	270,000	3/3		מצב מעולה 3 כיוונים	במערבית הומגה מלד"ן	03-5407148	9418
4	98	270,000	1/3		ע"ע+חניה,דירה תמורה!!	שד' ויצמן/רמת-השרון	03-5405778	8595
4	96	305,000		✓	מושקעת ביותר שקטה	מיקום מעולה	03-5493312	1689
4	100	185,000	3/3		משקיף לוילות מושקע א.וילות	בלעדי ו-סא מלד"ן	03-5401174	14376
4	110	230,000	1/3		סופר מציאה בהו',השקעה	בלעדי+מפתח ו-סא	03-5401174	8305
4	120		1/3		יפיפיה במזרחית	השופטים	03-5404285	8802
4	120	220,000	3/3		מרווחת+נוף+מזגנים+חניה	"שמר נכסים"	03-5498118	1060
4	120	220,000	1/3		דירה עקית מצוינת למשרד	סוקולוב הומגה מלד"ן	03-5407148	5856
4	120	280,000	2	✓	מושקעת וממוזגת חניה כפולה	מזרחית בלעדי לקנדיין	03-5492163	10123
4	120	320,000	2/6	✓	מושקעת ביותר	ברחוב מבוקש	03-5400004	8628
4	125	300,000			הרחוב ללא מוצא!! שקט!!	בלעדי נכסים פלוס	03-5409578	14332
4	130		6	✓	ש"כ, סופר מושקעת מרהימה!!	רח' שקט "קנדיין"	03-5492163	5983
4	130		3/4	✓	חדשה ויפה+מרפסת שמש+נוף	ללא תיווך	03-5407753	9248
4.5	120	350,000	2/3	✓	מקסים+נוף לים באזור מבוקש	רח' שקט בלעדי קנדיין	03-5492163	13496
5		330,000	2	✓	מיקום מעולה!! מול גינה!!	מיידי!! "נכסים פלוס"	03-5409578	6005
5	115	220,000	3/3		מציאה, בהזדמנות נוף מהמם	גדעון בלעדי	03-6047850, 052-577025	6122
5	140	380,000	2/8	✓	שקט פסטורלי + 2 אמבטיות	מזרחית	03-5400004	14265
5	150	329,000		✓	מומלץ!! 150 מ"ר עקר!מושקע!!	ו-סא "בלעדי"לוני חדש	03-5401174	14341
5	160	380,000	5/7	✓	במרכז גבוהה סופר מפואר כדאי	הומגה מלד"ן	03-5407148	10316
■ 3-3½ חדרים								
3	76	195,000	2/4	✓	שקט,חזית,חניה	שמואל הנגיד	03-5403601, 03-5765775	8670
3	80		2/3		שקט מיידי לשיפוץ מואות	בנוה-מגן	09-691388	8555
3	80	185,000	2		מסודר רח' ללא מוצא,להשקעה	סא-ו	03-5401174	8284
3	80	230,000	1/3		מיקום מעולה השקעה טובה!!	שקט בלעדי קנדיין	03-5492163	10136
3	90		3/3		גדולה,עורפית,טאבו	ביאליק בערב	03-6058283	2476
3	90	230,000	2/3		מרכזי ושקט	ברח' הולנדי נכסים פלוס	03-5409578	8081
3	95	235,000	2/3		חמודה מאוד	שקט ומרכזי	03-5400004	14262
3	96	245,000			מוארת ושקטה+אפש' הרחבה	סולד בלעדי קנדיין	03-5492163	13460
3	98	205,000	3/3		מסודרת ומרווח +מרפסת גדולה	8 דיירים נדירה	03-5409170	1837
3.5	73	235,000	3/4	✓	חניה מזגנים פינוי גמיש	אוסישקין	03-5401795	7249
3.5	90		2/3		פינוי מיידי מיקום מעולה	יצחק אלחנן	03-5407465	8429
3.5	98	265,000	2/3	✓	יפה ומסודרת	רחוב הולנדי הומגה מלד"ן	03-5407148	8421
3.5	100	200,000	2/3		מרכזי ועורפי מעולה למשרד	סוקולוב "הומגה"	03-5407148	10260
3.5	105	285,000		✓	מיקום מקסים+מרפסת שמש	שקט קנדיין	03-5492163	5879
■ 2-2½ חדרים								
2.5	50	120,000	2/3		מפואר!! בנין ישן מיקום שקט	מושה "מגמה נדל"ן"	03-6046237/8	14292

■ רמת־השרון — דירות להשכרה

מס' חד'	מחיר $ חודשי	קומה	על	תאריך כניסה	הערות	רחוב	טלפון	קוד
■ דירות להשכרה								
2	500	1	✓	מיידי	מזגן!!+דו"ש,מקורר	מורשה	03-5401662, 03-5409508	9035
3				מיידי	+חניה		03-5409093	7821
3		2	✓	אוגוסט	מסודרת מקום שקט	נוה-מגן	03-5590951	8068
3	500		✓	קיץ	חמודה!! שקט!! נעים!! מוארו	1-סא	03-5401174	8321
3	590	2	✓	מיידי	נוף לים חניה מקורה לידי כוכב	סוקולוב שמר נכסים	03-5498118	1063
3	595	1		אוג 95	קומה ראשונה הומגה מלד"ן	השרון טלפון:	03-5407148	13324
3	660	2	✓	מיידי	מסודרת+מטבח+ארונות	יפה שקט,זרקו נכסים	03-5409170	6128
3	700	1	✓	מיידית	מרהימה + נוף לים	שקטה ומרכזית	03-5400004	3468
3.5		5		יולי	מרווחת ושמורה	רח' בן חיים	03-5495035	9524
3.5	650	2	✓	1.9.95	מזגן!!משופץ!!מרכזי ושקט!!	באזרבנך!!	03-5408321	9074
3.5	690		✓	יולי	גדולה ומושקעת+ארונות קיר+מטבח	"1-סא"	03-5401174	1898
3.5	715	2	✓	אוגוסט	חניה מקורה, מאווררת ומוארת	גולומב	03-5403041	8412
3.5	750	2	✓	מיידי	מוהשכרה לתקופה ארוכה	גדעון 6 לא בשבת	09-563881	8038
4		2	✓	מיידי	עוקית+מעלית מתאימה למשרד	הראשונים בלעדי קנדיין	03-5492163	7616
4		3		1/8	מעלית מושקעת	הפרדס אחה"צ	03-5350718	7693
4	625	2	✓	מיידי	מציאה בהזדמנות משופץ שקט	בלעדי 1-סא +מפתח	03-5401174	8311
4	650	1		מיידי	שקטה,משקיפה לגן,קומה ראשונה	גדעון הומגה	03-5407148	6868
4	680		✓	מיידי	עוקית כיוונים טובים פונה לגינה	שקט קנדיין	03-5492163	5945
4	750	1	✓		+מעלית מרכזית שקטה, בלעדי	במערבית "אביבה נכסים"	09-562332	10427
4	850	2	✓	8/95	דירה בבית של 2 דיירים	במערבית נכסים פלוס	03-5409578	9107
4	575	1	✓	סוף 8	חניה ש"כ שקטה + מיזוג	הולנדי	03-5491996	8028
4.5	775	2	✓	8-9	מעלית,הסקה,מטבח כפרי,יחידהורים	ביאליק	03-5403788	13868
4.5	775	4	✓	16/8	מעלית ארונות מקום שקט	הנביאים	09-977974	2774
4.5	850	1	✓		מרפסת ובנין שחושי"כ	שקט!! "נכסים פלוס"	03-5409578	10495
5	800	6		בקיץ	עוקית+2 מעליות+נוף בהזדמנות	1-סא בלעדי	03-5401174	2173
5	1,100	1	✓	מיידי	מרוהט נוח עי' הקאנטרי ללא תיווך	הר נבו	09-566848, 566450	10424
6	950	3	✓	מיידי	+מעלית+חניה	ביאליק בכבר	03-5100429	7893
■ פנטהאוזים ודירות גג								
4	650	1	✓	אוגוסט	+גג מאחורי רח' סוקולוב		03-5407422, 09-650983	10385
4	1,000	3	✓	גמיש	שקט ומרכזי+מעלית+נוף	במזרחית בלעדי קנדיין	03-5492163	11481
4.5	900	6	✓	מיידי	+מעלית+גג+נוף מרווח	מקום מרכזי	03-5407753	9273
5		3	✓	מיידי	מעלית,חניה,יפה,ללא תיווך	רח' השרון	03-5403881, 5408304	14124

■ רמת־השרון — וילות ובתים למכירה

מס' חד'	מחיר ב-$	מ"ר בנוי	מ"ר מגרש	הערות	רחוב	טלפון	קוד
■ וילות בתים למכירה							
		380	560	מפואר+3 סויטות	מקום טוב ושקט	03-5493312	1709
	560,000		260	2 מפלסים, מומלץ בלעדי המגנה	נוה רסקו,פינוי ארוך	03-5407148	13046
	580,000		280	חדש בבניה כל התוספות	מזרחית חדש מקבלן "הומגה"	03-5407148	14852
	900,000		560	מיקום מקסים אדמה פרטית לרציניים	במערבית "קנדיין"	03-5492163	8886
	1,000,000	280		4 חצאי מפלסים 052-823736	במערב שקט במיקום מעולה	03-5496751	13839
3	380,000	88	230	בית קטן + פוטנציאל	נוה-רסקו	03-5400004	14445
4	320,000	140	230	בית חמוד פינוי שנה	נוה-מגן	03-5400004	9609
5	390,000	150	230	מחיר מציאה + אופ' להרחבה	אדמה פרטית בטאבו	03-5401174	8308
5	450,000	230	480	חדש+מרתף עם כניסה נפרדת	מורשה,שקטה "נכסים פלוס"	03-5409578	7771
5	520,000	160	380	מיקום מקסים חצר גדולה חובה!!	חונם בלעדי קנדיין	03-5492163	10124
5	550,000	170		מיקום מקסים ושקט!! מושקע	רח' נורדאו בלעדי קנדיין	03-5492163	11487
5	580,000	230	300	רחב מושקע מטופח תוס',מלד"ן	גבעי הרצליה הומגה חנה	03-5407148	5869
6		180	380	קוטג' מיוחד ושקט מושקע	במערבית פינוי לרציניים	03-5409170	1594
6	450,000	150	300	בית מקסים ומיוחד	במזרחית	03-5400004	14233
6	458,000	200	330	גינה יפיפיה+אופ' לבניה!!	חובה לראות 1סא בלעדי	03-5401174	6966
6	560,000	210	200	+מרתף,חדש,יפה ומושקע	במזרחית	03-5400004	7643
6	605,000	200	213	+מרתף,חדש לגמרי+אופ' להרחבה	במזרחית פינתי שקט במיוחד	03-6056185	672

מחיר מודעת מילים
לוח מעריב
במדורים
דירות בשכ"ח חד'
מרוהטים + שותף/ה
8 פרסומים (4 ג' + 4 ו') 227 ש"ח
4 פרסומים (2 ג' + 2 ו') 167 ש"ח

מכירת מחסן — כדירה יוקרתית, הייתכן?!

מאת: עו"ד אסתר ורשואר

על פי הסכם המכר, רכשה התובעת זכויות שהיו למוכר, לקבל חכירה לדורות ממנהל מקרקעי ישראל לגבי דירה מסוימת, במחיר מוסכם של 110,000 $.

מתווך אשר קישר בין התובעת־הקונה לבין המוכר תיאר את הדירה כדירה חדשה.

רק לאחר קבלת החזקה בדירה, נכחה הקונה לדעת כי בדירה ליקויים רבים הנראים לעין, כגון העדר הסקה מחמת הינתקות הדיירים האחרים מההסקה המרכזית, רטיבות בקירות, פגמים בלוחות שיש באדני החלונות, אי יכולת להשתמש באינטרסול וכדומה.

פגמים אלה התחייב המוכר לתקן במסמך נפרד. על אף התחייבותו זו לא תיקן המוכר כל שהתחייב לתקן.

חודשים ספורים לאחר שהקונה החלה להתגורר בדירה, הוברר לה לתדהמתה כי בורות הביוב המצויים סמוך לדירה, עולים על גדותיהם ומציפים דירתה במי שופכין.

בנוסף לכך התברר לקונה, כי המוכר לעולם לא קיבל היתר לבניית דירה זו למטרת מגורים.

עוד הוברר לקונה, כי המוכר השתמש במשך שנים רבות ביחידה זו כמחסן, ורק בטרם חתם עם הקונה על החוזה, הפך את המחסן לדירה.

הקונה הגישה תביעה לבית המשפט, ותבעה פיצויים על הנזקים הרבים שנגרמו לה, והשבת כספים שלטענתה שולמו מעבר לראוי.

בדיוק שהתקיים בפני בית המשפט, הוכח כי המוכר הפך בשלב מאוד מאוחר את המחסן לדירה, וזאת מבלי לקבל היתר על כך, היתר שכנראה לא ניתן כלל לקבלו.

עוד קבע בית המשפט, כי המוכר מכר לתובעת את הדירה מבלי לציין בפניה כי הדירה מחוברת ישירות לרשת הביוב.

כן נפסק כי בהיתר הבנייה המקורי שקיבל המוכר צוין במפורש כי היחידה שמכר נתור דירה מועדה למחסן, ובפועל המוכר מעולם לא קיבל היתר להפוך את המחסן ליחידת מגורים.

בנוסף לכל האמור לעיל, קבע בית המשפט כי על פי תקנון התכנון והבנייה על מנת להפוך מחסן לדירת מגורים יוקרתית, היה על המוכר לאבטח כי יחידה זו לא תוצף במי שפכים, וזאת יכול הוא לעשות על ידי חיבור מתאים לרשת הביוב.

לאור זאת, ערכאת הערעור לא מצא כל מקום להפחית חיובים כספיים בהם חויב המוכר, בגין הוצאות ונזקים שנגרמו עקב הצפות מי ביוב, חלחול מי הגינה, ניקוי שטיחים וירידת ערכם.

אסתר ורשואר, עו"ד

משרדי תיווך

הומגה נכסי דלא ניידי
סוקולוב 17 רמת השרון
טל: 03"5407148, 03"5491053 פקס:

"דיורית" תווך ושווק נדל"ן
וייצמן 6 רמת־השרון
טלפון: 03"5493312

"אלברט זרקו נכסים בע"מ"
רח' סוקולוב 42 רמת השרון
03"5409170

"נכסים פלוס" פינת אברבוך
סוקולוב 42 רמת־השרון
03"5409578

"קנדיין אינטרקונטיננטל"
תווך ונכסי דלא ניידי סוקולוב 46 רמה"ש
052"607557 03"5492163

"אילתם נכסים"
חבצלת השרון 37 הרצליה
09"589611

מס' חד'	מחיר ב-$	מ"ר בנוי	מ"ר מגרש	הערות	רחוב	טלפון
7		230	380	3 מפלסים+יחידה נפרדת	בעמוד יעין בלעדי קנדיין	03-5492163
7	780,000	320	300	קוטג' מפואר יוקרתי וחדש	בלעדי מונופול 09-7741248	09-7719036
12		376	500	גדיר דו 7 אמבט' 3 מטבח' סטודיו	גינה נוקלט-משרדים 3 מרפ'	03-5719097

■ רמת־השרון — וילות ובתים להשכרה

מס' חד'	מחיר $ חודשי	מ"ר בנוי	מ"ר מגרש	תאריך כניסה	הערות	רחוב	טלפון
■ וילות ובתים להשכרה							
				קיץ	מבחר וילות+אופ' לריהוט+חנ'	$900-$2500 ו-סא	03-5401174
					בתים פרטיים 1000-1800	אזורים שונים הומגה	03-5407148
2	750		600		בית כודד+מרתף,מיקום מעולה	נוה מגן "שמר נכסים"	03-5498118
3	850	110	600	מיידי	בית קטן+מזגנים/משרד	מרכזי	03-5400004
4				אוגוסט	יפיפיה מאוד מטופח מושקע	קרית הצעירים הומגה	03-5407148
5	1,400	210	500	קיץ	שקט מסודר+גינה יפה	מיקום 10-בלעדי 1-סא	03-5401174
6	1,600			מיידי	ממוזגת משופצת מרכזי ושקט	מוריה	03-5401139
6		260	260	1.8	וילות וקוטג'ים חדשים $2600-3600	מוגמה נדל"ן	03-6046237/8

■ הרצליה — דירות למכירה

מס' חד'	מ"ר	מחיר ב-$	קומה/מתוך	מעלית	הערות	רחוב	טלפון
■ פנטהאוזים ודירות גג							
	145		3/3		דופלקס מרפסת גדולה	בצעירה!! נכסים פלוס	03-5409578
4		250,000	3/3		גג+חדר,נוף לקיבוץ	הרב קוק שקטה	09-588671
4.5	120	250,000	3/3		+ 120 גג,נוף במיקום מעולה	בירוקה	09-508438
5	125	360,000	4/4	✓	מרפסות+יחי נפרדת (36 מ"ר)	שד' לנטס	03-5710810, 052-596831
5	140	247,000	3/3		גג יפה + חדר עגק,שירותים	בירוקה פימי שנה	09-551413
5	170	380,000	/2		דירת גן מרתף חרשה מקבלן	הירוקה הומגה מלד"ן	03-5407148
5	180			✓	דופלקס משוקע,2 חניות	הצעירה-במחורים	09-552832
5	250	470,000	6/6	✓	יפיפיה מרווחת+מרפסת גן	הרצליה ב'	050-240028, 03-6207185
■ 4 חדרים ויותר							
4	120	248,000	14/16	✓	מושקע,נוף לים,חניה מ.+הסקה	מרכזי ושקט ע' 03-6288748	09-582131
4	140	280,000	3/3		שטיחים+ארונות+חניה מקורה	הרצליה הצעירה,ש"כ	09-553136
4	143	380,000	4/18	✓	מזגנים+ארונות,יפהפיה,מרווחת	נווה אמירים	09-587837
4.5	120	232,000	1/3		מיידי+חניה מקורה+מזגן	הרצליה הירוקה שקטה מאור	03-6992827
4.5	140	330,000	6/9	✓	גדולה מרווחת מסודרת!!	נוה אמירים הומגה מלד"ן	03-5407148
4.5	140	450,000	17/18	✓	חדשה מסוארת חניה מחסן	נוה אמירים	09-582267 09-561377
5			2/4	✓	ש"כ,משוקעת,יוקרתית,חניה	אשר ברי"ש שקטה	09-503902
5	120	195,000	3/3		מושקעת	הרצליה הירוקה	03-5400004
5	130	228,000	2/3		ש.כ +חניה צמודה	הרצליה הצעירה	03-5496463
5	135	300,000	7	✓	מיידי!! מיקום מעולה	נוה-אמירים!! נכסים פלוס	03-5409578
5	140		4/5	✓	"קאנטרי-פארק",בנין מפואר	אנדיב	050-232792 09-585420
5	150	270,000		✓	מרפסת שמש מושקע	"נכסים פלוס"	03-5409578
5	156	380,000	2/5	✓	מרווחת, מושקעת ומיוחדת	גני הרצליה	03-5400004
5	180	1,500,000			סרווח ומושקע "אילתם נכסים"	צמרות הרצליה מלד"ן	09-589611
6			3/7	✓	מיוחד עמקי מזגן + חניה	3 שרותים+נוף ע' 03-6288476	09-502787
■ 3-3½ חדרים							
3			2/4		מזגן, 2 כווני-אויר, מטבח חדש	רח' אילות	09-503187, 09-589869
3	72	168,000	3/4		מיקום מעולה טעונה שיפוץ	בירוקה "הומגה" מלד"ן חנה	03-5407148
3	75		2/3		מושקעת מאוורת שקטה	האסיף בן רשל	03-5416582
3	90	125,000	1/3		גדולה עורפית "אקספרס נכסים"	בן גוריון	09-500970, 09-548285
3	100		3/4		מושקעת, מרווחת, פינוי גמיש	במרכז	09-571306
3.5		180,000	3/3		שקטה,מאווררת, 6 דיירים	הרצליה הירוקה	09-504390
3.5	100	189,000	1/3		3 כ"א מרווח 8 דיירים,ש"כ	מרכזי ושקט	09-551587
3.5	105	216,000	1/3		מרווחת מושקעת בירוקה	פינוי לשנה הומגה מלד"ן	03-5407148

■ הרצליה — דירות להשכרה

מס' חד'	מחיר $ חודשי	קומה	על	תאריך כניסה	הערות	רחוב	טלפון
■ דירות להשכרה							
2.5		3	✓	1.8.95	מרוהטת מקום מרכזי מאוורת		03-5763796
3		1	✓	מיידי	מרווחת מרוהטת +דו"ש וחניה	מרכזי ושקט	09-552584
3		4	✓	1/8	חיים מ-17:00-23:00 בלבד	בר כוכבא 86 ב/16	03-6927700
3	540	2	✓	1/9	למשפחה, תשלום חצי שנתי	הרצליה הצעירה	03-5348776
3	600	1	✓	מיידי	בנוסף 3½ חדרים משופצת	בצעירה	03-5492312
3.5	560	6	✓	1.8.95	+מעלית,חניה,שרותים כפולים	סוקולוב 09-587723	03-6959061
4			✓	מיידי	4+4 דופלקס גם חדשים		09-541144/55
4	600	1	✓	מיידי	שקטה באזור יוקרתי	אבן גבירול 6422175	050-350150
4	600	1	✓	מיידי	עוקית, מטופחת, שקטה+ארונות	באבן-גבירול ישראחיר	03-6991042
4	700	1	✓	1.8.95	יפה,שקטה, 03-5494437	הרצליה הצעירה	03-9382782
4	700	4	✓	מיידי	במרכז,מרוהטת+חניון+מעלית		03-5053770
4.5	800	1	✓	מיידית	לתקופה ארוכה, מטבח משופר	שכ' שביב 050-320492	03-540405
4.5	750	1	✓	15.8.95	+תוספות,שקטה,לתקופה ארוכה		09-551707
4.5	1,000	16	✓	1/8/95	מוגה לים עקית מיזוג+ארונות	נוה-אמירים "הומגה"	03-5407148
4.5	1,200	16	✓	מיידי	מושקעת ביותר!!+בריכה!!יוקרתית	צמרות צנד לונתה"ש	03-5409578
5			✓	מיידי	קומה גבוהה חדשה	מקום מעולה	03-5493312
5		1	✓	מיידי	מטבח חדש,מרווחת מרכזי ושקט	בצעירה 050-310677	09-541491
5		4	✓	1.8.95	לתקופה ארוכה חדשה+חניות	זלמן שזאר	09-551273
5	800	2	✓	1.8.95	+מעלית+מחסן	בן-גוריון	03-5401979
6	800	3	✓	15.7	+מעלית+חניה	בירוקה,סביבה שקטה	03-6741615
6		2	✓	מיידי	+מעלית,מפרטי	מרכזית	03-5405026
■ פנטהאוזים ודירות גג							
5					250,דופלקס מפואר מרווח+נוף	הרצליה ב' "אילתם"	09-589611
5	1,150	3	✓	1.8	+חדר בגג חניה לתקופה ארוכה	במרכז שקטה	09-557296
6		6	✓	מיידי	+מעלית 2 חניות גדולה וחדשה	הרצליה הצעירה	09-544145
■ שותפים לדירה							
			✓	מיידי	קוטג'+גינה לקששים,תיירים,וגם צ'	הרב קוק	09-551485, 050-210635

■ הרצליה — וילות ובתים למכירה

מס' חד'	מחיר ב-$	מ"ר בנוי	מ"ר מגרש	הערות	רחוב	טלפון
■ וילות בתים למכירה						
				קוטגים כניסה מיידית	בת.הצעירה	09-551442 050-504515
			1000	בסיקום מעולה!! וילה על מגרש יפה	הרצליה פיתוח "אילתם נכסים"	09-589611
				קוטג' שקט!! למהירי החלטה!!	הרצליה הצעירה 052-515253	09-593511
		230	500	2 קוטגים $476,000 $440,000	הרצליה הירוקה	09-558035/7
		300		קוטג'+יח'נפרדת,מבט לים, מקבלן!!	הרצליה ב'	052-581452, 03-5498828
	600,000		700	בית + מגרש ל-2 יחידות בלעדי	בירוקה מיקום מעולה	03-5409578
	1,000,000		1400	מגרש לבניית וילה, מף לים	ארסוף "נאות שירך"	03-5768382
3	310,000	70	500	מיקום משגע שקט ומבוקש	נוה-עמל	03-5400004
3	600,000	100	860	בית+מגרש ל-2 יח', שקט	הרצליה	052-583807, 09-550066
4	1,400,000	187	1009	לשיפוץ + חניה, קרוב לים	הרצליה פיתוח "ימיתר"	03-6996171
4	450,000	150	260	עיצוב מיוחד במינו	"שמר נכסים"	03-5498118
5			340	קוטג' יחודי +מרתף מיידי	בצעירה	050-218246 09-584616
5		205	260	+מרתף ומקלט קוטג' מפואר ומושקע	גבי הרצליה	09-558158
5		225	260	קוטג' חדש+גינה מיידי	בצעירה "סוטורי נכסים"	09-5480545
5	380,000	180	260	קוטג' חדש+גינה מושקע	הרצליה "סוטורי נכסים"	03-5480545
5	480,000	205	260	+מרתף-בהרצליה הצעירה	הפיגס	09-552154, 050-250776
6	499,000	200	200	+מרתף,מפואר,נוף לים	הרצליה ב'	09-507442, 052-523768
5	550,000	230	300	סופר מושקעת מטופח +תוספות	גני הרצליה הומגה מלד"ן חנה	03-5407148
6	575,000	200		קוטג'+מרתף כיח' נפרדת+מרפסת	הרצליה ב' הסמלה	09-562891
6			300	מרתף!! מיקום מעולה "נכסים פלוס"	הרצליה הצעירה	03-5409578
6		200	300	קוטג' פינתי+עלית גג! מפואר	גבי צהלה,פינוי מיידי	09-564272
6	425,000	220	260	מפואר יסמחה ,מיידי	בירוקה,בגולומב	09-504483
6	450,000	200	280	מרווח מסודר מושקע	בהרצליה הירוקה הומגה	03-5407148
6	520,000	220	270	מיקום מעולה מיזוג מרכזי	הרצליה הצעירה	09-553719, 03-373981
6	520,000	250	320	מושקע!! במיקום מעולה+מרתף	גני הרצליה "נכסים פלוס"	03-5409578

מס' חד'	מחיר ב-$	מ"ר בנוי	מ"ר מגרש	הערות	רחוב	טלפון	קוד
6	950,000	380	400	מיקום שקט פינוי מיידי	"נאות-שירך"	03-5788383	8821
6		300		צמוד לגינה מיקום מצוין מלד"ן	בהרצליה פיתוח "שעשוע"	09-570878	8600
7	850,000	300	500	פינתי ושקט במצב טוב	הרצליה פיתוח "אילתם"	09-589611	993
7	475,000	350		קוטג' יפיפיה! מושקע!!	הרצליה הצעירה	03-5487848	10246

■ הרצליה — וילות ובתים להשכרה

מס' חד'	מחיר $ חודשי	מ"ר בנוי	מ"ר מגרש	תאריך כניסה	הערות	רחוב	טלפון	קוד
■ וילות ובתים להשכרה								
4	950	140		6-8/95	קוטג' טורי ברח' סמור	בהרצליה הצעירה	09-560018	7602
4	1,600		780	16.8	מפלסים + יחידת מרתף נפרדת	דוד המלך	09-574210	10187
4	1,350	120	2000	מיידי	למהירי החלטה בכפר שמריהו	מפתחות ב"פסגות אביב"	6415732	9284
4	950	140		15.8.95	קוטג' טורי לטווח ארוך	הרצליה הצעירה	03-6421462	6618
4.5	1,450	230		1/8	+מרתף קוטג' חדיש	נורדאו 19	09-618554 050-200820	2211
5	2,300	200	600	מיידי	מיקום מעולה ללא מתווכים	ה.פיתוח	09-507442, 052-523766	2006
5.5	2,000	220	1000	מיידי	לטווח ארוך מזגנים מתאימה לכל	הרצליה פיתוח	04-573916	9268
7		350	620	27.8.95	חדיש,מפואר,מיזוג,מרתף	הרצליה פיתוח-קוממיות	09-261018	7376

■ רעננה — דירות למכירה

מס' חד'	מ"ר	מחיר ב-$	קומה/מתוך	מעלית	הערות	רחוב	טלפון	קוד
■ דירות למכירה								
4	140			✓	סטנדרט גבוה מיזוג,אפשרי גן	שפינוזה מטבח מושלם בערב	09-821193	6351
■ פנטהאוזים ודירות גג								
	180		4/4	✓	לבעלי יכולת תיכנון מיוחד	נוף מפוארת איגוד הנדל"ן	09-987877	6447
					מושקעת+חניה בטאבו	במרכז	09-901569, 050-356888	6232
		189,000	3/3		ד.גג מטבח מודרני יפיפיה	בגליל "איגוד הנדל"ן"	09-987877	10256
	190		3/3		+חדר בגג מ"מ 3 כיוונים	מרכזי ושקט לא בשבת	09-433838	2506
4	131	240,000	3/3		+חדר שרותים בגג ענק	יפה ומסודרת	09-431616	1765
4.5	118	209,000	3		+ גג 80 מ"ר, נוף מרהיב	במרכז "יתוך רענה"	09-904042	7212
		405,000			+1+גג+מרפסת שמש,חדשה	מיקום מהמם "בנין ודיור"	09-7718892	7009
5		435,000			מציאה!! פנטהאוז מהמם חדש	+יח' נפרדת "בנין ודיור"	09-7718892	7012
5	130	300,000	3/3		מטופחת+גג מפותח	החשמונאים	09-983070, 050-240839	9093
5	140	400,000	4/4	✓	איזור מעולה מושקעת פינוי שנה	"תיווך "מ.ה.ב"	09-982726	8389
5	165	410,000	3/3	✓	פרויקט בבניה+מרפסת 65 מ'	"אורי נכסים"	09-431460, 09-981369	9232
5	161		5/5	✓	לדתיים+חניה,גג מפותח	שברץ,מושקעת+נוף	09-914254	2463
5	140	235,000	3/3	✓	הזדמנות!מושקע מטבח משופר	מרכזי ושקט "מ.ה.ב."	09-982726	8147
5	140	237,000	3/3		דירת גג,מזגנים,גג ענקי,נוף	פוטנציאל,מחסן "איגוד הנדל"ן"	09-987877	8082
5	200		4	✓	בודד+מיזוג מרכזי+בקוזי	מכבי "יתוך רענה"	09-904042	7206
■ 4 חדרים ויותר								
4		268,000			+מרפסת שמש במרכז העיר	"בנין ודיור"	09-7718892	6963
4	135		3/5	✓	מושקעת,ש"כ,מיקום מעולה	עקיבא	09-973437, 052-459551	8786
4	140	210,000	3/5	✓	נוף עורפית סוכה לדתיים	רחי שברץ	02-6620320	86
4	130		1/6	✓	ש"כ, ח"א, מערב דחום + חניה	היובל-שקט לא בשבת	09-451064	6170
4	140	210,000	1/6	✓	+חניה, ש"כ "מונופול"	באזור שקט ומרכזי 7741248	09-7719036	6885
4	116		4/5	✓	בחזית לדתיים מושקעת+מזגנים	שברץ	09-914273	4848
4	120			✓	בבניה מכחר קומות מ.ה.ב.	הל"ח החל $260,000	09-982726	8444
4	120	209,000		✓	ש"כ, מושקעת+מזגנים	במרכז "יתוך רענה"	09-904042	7218
4	120	220,000	1/3	✓	יפיפיה,ש"כ,מקלחות כפולות	הגליל, בלעדי ל-"עמי דירות"	09-573050	8876
4	120	280,000	4/5	✓	באזור סופר יוקרתי "מ.ה.ב"	מושקעת מאור, פינוי שנה	09-982726	8424
4	130		1/3		ש"כ,מטבח,מושקעת	בורוכב	09-494560	8844
4	120		3/4	✓	חזית ש"כ חניה מושקעת ויפה	המעלות שקטה	09-451249	8760
4	130			✓	ח"א,ש"כ,3 כ"א,מזגן,שקט	מרכזי+מגרש טרים,פרטי!	09-811373	9364
4	130		3/5	✓	מושקעת ביותר +חניה		09-903762	7515
5				✓	מתחר דירות עם מרפסת שמש	כדאי לקנות איגוד הנדל"ן	09-987877	8471
5	130	238,000	1/2		מרפסת שמש,בהזדמנות נדירה	אחוזה,מונופול	09-7719036, 052-620726	7147
5	131		3/5	✓	מרווחת+חניה+טאבו+נוף	יגאל ידין,שקטה	09-7714032	2481
5	133		1/3	✓	פרויקט בבניה+מרפסת	"אורי נכסים"	09-431480 09-981369	9988
5	140		3/5	✓	מטופחת מאווררת מזגנים חניה	היובל	09-917205	8042
5	140			✓	בבניה מבחר קומות מ.ה.ב	הל"ח החל מ-$285,000	09-982725	8439
5	145	280,000	4	✓	חדש+מרפסת שמש, יוקרתי	במרכז "יתוך רענה"	09-904042	7163
5	145		1/5	✓	לדתיים מרווחת+תוספות	שברץ,משוקעת	09-449024	8983
5	148	228,000	3/8	✓	מוארת סלון 48מ"ר SUNMAR	בקרבת חר סיני תיווך רענה	09-904042	9068
5	165		6/8	✓	מרכזית	בערב:	09-425670	2118
5	145	240,000	3/6	✓	מושקעת,פינוי מיידי+חניה	ששת הימים	09-914533	8474
5	150	265,000	4/6	✓	שמור קרוב מאוד למרכז	קרן היסוד	09-916761	9210
5	160	360,000	1/3	✓	דופלקס פטיו מושקעת	אחוזה	09-7719568	33
■ 3-3½ חדרים								
3			2/3		מושקעת במיקום מעולה	רח' המעלות	09-980518	7423
3			3/4		שקטה ומאדה פונה לגינה	לא בשבת 09-7742827	09-7743343	10438
3	75	138,000	3/3		משופצת,מטבח חדש,מזגן	עיסקה כדאית "איגוד הנדל"ן"	09-987877	3078
3	78	149,000	1/3		הזדמנות חר פעמית!!עורפית	קרן היסוד "איגוד הנדל"ן"	09-987877	3083
3	90	170,000	3/3		מרכזית,שקטה+חניה	בר אילן לא בשבת	09-902561	13826
3	100		2/3		עורפית מזגן חניה מקורה שקטה	בשנרץ מיידי	052-542236, 03-318127	2514
3	104	190,000	2/3		מרווח משופץ דו"ש א.מטבח	באחוזה	09-986852	2600

■ רעננה — דירות להשכרה

מס' חד'	מחיר $ חודשי	קומה	על	תאריך כניסה	הערות	רחוב	טלפון	קוד
■ דירות להשכרה								
			✓	מיידי	דירת גן מושקעת+חניה 052-532634	לב הפארק-יוקרתי	09-967489	8744
			✓	מיידי	"אורי נכסים"	קרן היסוד	09-981389, 09-431480	10063
		2	✓	מיידי	מקרר נז דו"ש	החגנה 03-5200463	09-912799	7766
		קק	✓	15/8	גינה ריהוט מלא/חלקי	לב הפארק	09-7710406	6145
3.5	600	1	✓	מיידי	לא בשבת	מכבי 050-308154	07-847278	1349
3.5	600	2	✓	יולי	במרכז חשקט,ריהוט חלקי	אוסטרובסקי	09-901414	2680
3.5	620	1	✓	15/8	מיוחדת+מזגן,ריהוט חלקי	הגדוד העברי	03-9223777	8112
4		1			חדשה	הנשיאים 03-5404540	052-576551	10336
4	575	2	✓	מיידי	מרווחת+מזגן	לוי אשכול	09-444082	6661
4	600	3	✓	1/8/95	דירה ריקה 02-6652721	רח' עקיבא 02-664777		14478
4	630	6	✓	מיידי	עקית +נוף +מעלית +חניה	בן-גוריון	09-666007	13180
4	650	1	✓	מיידי	מרווחת, חזית + חניה + מזגן	רמבים בערב	09-421831	10180
4	650	2	✓	מיידי	ע"ע,מרתב ונוף משגעים	דוד אלעזר	09-453686	107
4	680	1		1.8.95	גדולה,שקטה,מרכזית	ביאליק	09-555573, 09-452098	1536
4	700	5			לדתיים ריהוט חלקי מיזוג מרכזי	שברץ	09-980797	10083
4	800	2		מיידי	דירה חדשה קו טל' חיבור למזי	גבי תמר בערב	07-730692	407
4.5	675	2		אוגוסט	מזגן,ארונות,ש"כ,חניה	תל-חי 21	09-450025	3478
4.5	750	2	✓	1/8	יחידת הורים נפרדת דו"ש	החליל	02-660365	7601
5		1	✓	1.8	+דו"ש ומעלית	במרכז	09-982618	8596
5		3	✓	אוגוסט	לחצי שנה	הר סיני לא בשבת	09-7712739	6952
5	750	3		אוגוסט	יחידת הרים מעלית חניה מזגן	חנקין	03-5322198	7329
5	775	5	✓	1.8.95	מעלית,ש"כ,מרכזית	בערב:	09-425670	2121
6	1,000	6	✓	סוף/8	135 מ"ר+מעלית,ש"כ+חניה		09-983197	4090
6		5	✓	1/8	איזור מרכזי ושקט "מ.ה.ב"	אפשרות לזמן ארוך	09-982726	9371
■ פנטהאוזים ודירות גג								
5		3	✓	מיידי	240 מ"ר+ארונות+חניה	שקט מרכזי 5400458	03-5402129	8780
■ שותפים לדירה								
5					מיוחד אפשרות ל-2 חדרים	מושב ליד רעננה	09-919423	7394

■ רעננה — וילות ובתים למכירה

מס' חד'	מחיר ב-$	מ"ר בנוי	מ"ר מגרש	הערה	רחוב	טלפון	קוד
■ וילות בתים למכירה							
	670,000	280	375	קוטג' גדול+יח' הורים 050-357626	רעננה מערב 09-7745278	09-7717822	8709
	835,000	300	400	קוטג' חדש באזור השחר היוקרתי	מפואר מיידי "בנין ודיור"	09-7718892	7000
		280	350	בודד+מרתף,מושקע,בלעדי	באופק "בנין ודיור"	09-7718892	7003

קבלנים מציעים
דירות וילות ובתים חדשים

הרצליה

"גני פורמה" הרצליה
שכונת המגורים היוקרתית !!!
דירות 5,4 חדרים + מרפסות שמש
פנטהאוזים מפוארים
◆ מרחבי ירק
◆ בריכת שחיה
◆ מועדון בריאות
◆ גני ילדים וביה"ס
09-584092

★כוכב העיר הרצליה
פרוייקט יוקרתי בסביבה מרכזית ושקטה
ברחוב הנדיב 3 הרצליה
דירות 4-5 חד' +
מרפסת שמש חניון תת קרקעי כלול במחיר מפרט עשיר
החל מ- $ 248,000
כניסה מיידית
משרד מכירות: רח' הנדיב 3 הרצליה טל. 09-585620, 052-613409
ימים א'-ה' 9:00-13:00 16:00-18:00, בשישי 9:00-13:00, 11:00-14:00

פסגת הרצליה
מגדל היוקרה מול הים
רחי לוין מס' 26
בבניה, בנין יוקרתי עם מרפסות שמש
דירות 5,4 חדרים ופנטהאוזים
מרום הראל
ויצמן 182 כ"ס טל. 09-973737

הוד השרון

נוה מרום - מרום הראל
במגדל היוקרה
בבניה, ישר מהקבלן
דירות 4 חדרים
פנטהאוזים 6 חד' דו־קומתיים
לפרטות למשרדינו: רח' ויצמן 182 כ"ס ☎ 09-973737

מחיר מודעת מילים
לוח מעריב
במדור דירות למכירה
8 פרסומים (4 ג' + 4 ו') 396 ש"ח
4 פרסומים (2 ג' + 2 ו') 286 ש"ח

משרדי תיווך

"מונופול"
פרוייקט חדש ברעננה - אחוזה 174
09"7719036 052"520726

"מ.ה.ב."
אחוזה 76 רעננה
פקס:09"917686 טל:09"982725

"דורון נכסים" איגוד הנדל"ן
רח' אחוזה 100 רעננה
09"987877

א.א.נכסים-מסחרי-ומגורים
מלדין כפר־סבא 09"973359

"תיווך רעננה"
אוסטרובסקי 59 רעננה
09"904042

"בניין ודיור"
אחוזה 198 רעננה מרכז גולן
פקס:09"7745284 טל:09"7718892

מס' חד'	מחיר ב-$	מ"ר בנוי	מ"ר מגרש	הערות	רחוב	טלפון	קוד
	650,000	275	160	חוש מפואר ומושקע+מרתף	[illegible]	[illegible] 7745723	[illegible]
5		155	120	דירות [illegible] בבניה [illegible]	[illegible]	[illegible]	[illegible]
5	485,000	200	380	חוש מושקע ביותר+נוף	[illegible]	[illegible] 573052	[illegible]
5.5	425,000	160	220	מושקעת,נוף לגן [illegible]	[illegible]	[illegible] 7719143	[illegible]
6				[illegible]	[illegible]	[illegible] 421191	[illegible]
6	410,000	150	300	קוטג' [illegible]	[illegible]	[illegible] 7742660	[illegible]
6	425,000	217	200	+מרתף [illegible]	[illegible] "תיווך רעננה"	09 903012	[illegible]
6	540,000	225	310	פרטי+חניה,חוש מושקעת	[illegible]	[illegible]	[illegible]
6	560,000	170	300	[illegible] מעולה ומושקע	[illegible]	[illegible] 7745911	[illegible]
6	610,000	240	300	סופר מושקע+מרתף "מ.ה.ב"	רחוב הלל [illegible]	09 982725	[illegible]
6.5	580,000		400	[illegible]	[illegible] "תיווך רעננה"	09 904042	[illegible]
7		330	400	[illegible]	מרתף,שקט. איגוד הנדל"ן	09 987877	[illegible]
8	400,000	250	150	חניה מקורה + גינה [illegible]	חניה שקטה [illegible]	03 6314669	[illegible]

■ רעננה — וילות ובתים להשכרה

מס' חד'	מחיר $ חודשי	מ"ר בנוי	מ"ר מגרש	תאריך כניסה	הערות	רחוב	טלפון
■ וילות ובתים להשכרה							
5				8/95	דירות קוטג' מפוארת+גינה 100 מ"ר	יהלום	050 312932 09-7712938
6		180	375	מיידי		רעננה בערב	03 6110020
6		190	300	8/95	ממוזגת שקטה מושקעת	רעננה "אנגי"	09 280558
7	1,250	230	300	15/8	מרתף 40 חמחות שקט	שיווק "תיווך רעננה"	09 904042

אלמקס מרכז גולן.
אחוזה 198 רעננה 09"7713416
• שלב ג' למכירה 5 חד' + מרפסת שמש + מחסן וחניה ציוד שיש + פטיפה יוקרתי
• כנ"ל + גג + טאבו נוף מושגע
• ברעננה למכירה קוטג' נוף $480,000
• מרכזי למכירה פנטהאוז 6 חד' מושקע נוף מטורף
• להשכרה בית הוד מיקום מרכזי מתאים לרופאים או משרדים

■ הוד־השרון — דירות למכירה

מס' חד'	מ"ר	מחיר ב-$	קומה/מתוך	מעלית	הערות	רחוב	טלפון
■ פנטהאוזים ודירות גג							
6	200	360,000		✓	2 חניות + מחסן מרכזי מיידי	בן גוריון "שרון תיווך"	09 7744561
■ 4 חדרים ויותר							
4	101		1/4	✓	ש"כ חניה מקורה מזגן ח"א	במגדיאל שקט	09 406001
4	120	164,000	2/3		חניה מרכזית שקטה מושקעת	דרך השרון	09 401324
5	150		3/5	✓	מיקום מעולה חניה	רמת	09 947194 03 5758134
5	150	190,000	5/5	✓	מושקעת מעולה ומרווחת	בדרך השרון	09 405906
■ 3-3½ חדרים							
3					שקטה במרכז פינוי מיידי		09-405227
3	86	135,000	3/3		+חצי חדר ש"כ מושקעת	מרכז הוד השרון	09 401311
3	100	140,000	3/3		3 כ"א פינוי מיידי	מרכז שקט	09 405068

■ הוד־השרון — דירות להשכרה

מס' חד'	מחיר $ חודשי	קומה	על	תאריך כניסה	הערות	רחוב	טלפון
■ דירות להשכרה							
3.5	500	3	✓	מיידי	בלי מעלית+מזגן	גני ברית	09 946955
4	600	4	✓	14.7.95	+מעלית גדולה,חניה,ריהוט חלקי	נושאנים 8 בערב	03 6473113
■ פנטהאוזים ודירות גג							
5	850	6	✓	מיידי	+ גג,ש"כ,חדר ארונות,חניה+מעלית	הרעות "מיוה"	03 6996171

■ הוד־השרון — וילות ובתים למכירה

מס' חד'	מחיר ב-$	מ"ר בנוי	מ"ר מגרש	הערות	רחוב	טלפון	קוד
■ וילות בתים למכירה							
4		160	500	קוטג' + חדר ביטחון,מטבח	מגדיאל	09-918628	1941
7		170	250	דו משפחתי, מושקע, מיידי	העמק, אופציה לקומה נוספת	09-435148	
7.5		240	500	קוטג' מיוחד, ריהוט וזמזום	בהוד השרון במערב ערב	09-406252	
8		300	375	מרתף אפשרות ליחידה נפרדת	סמטת יח' שקט ומרכזי	09-444704	8745

■ הוד־השרון — וילות ובתים להשכרה

מס' חד'	מחיר $ חודשי	מ"ר בנוי	מ"ר מגרש	תאריך כניסה	הערות	רחוב	טלפון	קוד
■ וילות ובתים להשכרה								
4		180	1000	1.8.95	חדר נוסף בקומת גלריה	שמיר	03-6429812	3787
4	800	130		1.7.95	גינה (אפשרות למחסן) במושב	900 מטר מהוד השרון	09-405342	13530
8		180		מיידי	קוטג' חדש	פתיקס רמת-השרון	09-552494	8819

■ כפר־סבא — דירות למכירה

מס' חד'	מ"ר	מחיר ב-$	קומה/מתוך	מעלית	הערות	רחוב	טלפון	קוד
■ דירות למכירה								
					3-4-5 פנטהאוז נבית	"א.א נכסים"	09-973359	2143
■ פנטהאוזים ודירות גג								
4	145		6/6	✓	+חדר גג,מרפסת חניה	שקט+נוף	09-973623	7958
5		285,000	2/3		+מרפסת שמש ליד קניון ערים	"יון נכסים"	09-986925	4423
■ 4 חדרים ויותר								
4					"משהבי" כניסה אפריל 97	כפר סבא	09-977150, 03-5164631	8049
4		182,000	2/4		משקעת+תוספות לא בשבת	תל-חי	09-954820	10305
4		264,000	1/3	✓	חדשה+גינה עקית	אחד העם לא בשבת	02-660631	8113
4	91	170,000	8/9		חזית,מטבח,פינוי מיידי	מבצע יונתן 09-970746, דליה	09-970460	3287
4	110		3/3		באזור מבוקש,פני לשנה	רוד גאולה לא בשבת	09-429070	8117
4	110	230,000			יקרתית,חניה מקורה,מיזוג	ארבל	09-972443	7390
4	116	180,000	5/7	✓	נוף מרהיב בלעדי	הגל "יון נכסים"	09-986925	6603
4	120	190,000	3/4	✓	מרפסת שמש+מזגנים מרווחת	כלנית "יון נכסים"	09-986925	8601
4	120	208,000	2/6	✓	מרפסת שמש,פינוי לשנה ארבע	ליד קניון ערים	09-987521	7966
4	122	206,000	1/8	✓	משקעת סאוד פינוי מיידי	בצר אל-דים	050-301502	10303
4	126	245,000	1/3		דירת גן ויגת עגק	סיני נסיס	09-979403	2266
5			1/3	✓	מושקעת+ש"כ+חניה+מחסן	במרכז מרווחת	09-972382	1006
5	138	216,000	1/5	✓	חדר ארונות+ש"כ במקום שקט	רוד הפרדס	09-447697	2221
5	140	235,000	6/6	✓	יחידת הורים,חניה מקורה	הבנים פינת הרצל	09-675018	13842
5	146		2/4	✓	מטבח חדש,פינוי סוף הצבור	הגליל	09-981328	8106
5	146	210,000	3/4	✓	תוספות,6 דיירים בבנין	הגליל פינת הכרמל	03-6262480	1813
5	145	220,000	5/8	✓	עוקית ומסודרת	הרצל "יון נכסים"	09-986925	4800
5	146	237,000	4/6	✓	יחידת הורים,מ. שמש+חניה	ארלוזורוב	050-268889, 09-651921	1871
5	160		3	✓	+מרפסת שמש	מרכזי אביבה נכסים בלעדי	09-562332	13130
■ 3-3½ חדרים								
3	97	165,000	4/5	✓	מרווחת, מסודרת,פינוי מיידי	טשרניחובסקי	09-405306	2161
3	100	160,000	3/3		משקעת ומסודרת ביותר	נורדאו "יון נכסים"	09-986928	6461
3.5	100		1/4		מטופחת+תוספת	תל חי	09-961168	311
3.5	110	188,000			מפואר מושקע חייב להמכר	ויתקין "יון נכסים"	09-986925	13250

■ כפר־סבא — דירות להשכרה

מס' חד'	מחיר $ חודשי	קומה	על	תאריך כניסה	הערות	רחוב	טלפון	קוד
■ דירות להשכרה								
2	480		✓	8/95	+ חצר, כניסה נפרדת, מרוהטת	שיכון ותיקים	09-619749	1588

מס' חד'	מחיר $ חודשי	קומה	על'	תאריך כניסה	הערות	רחוב	טלפון	קוד
4		7	✓	מיידי	+מעלית		08-263811 אחה"צ	8665
4	600		✓	מיידי	מרפסת שמש בתנופה חדשה	"א.א.נכסים" מלר"ן	09-973360	2157
4	600		✓	1/8/95	מרווחת,ש"כ,שקטה	הכלניה	03-5242310 09-914898	3666
4	600	3	✓	8/95	+ מעלית+חניה,ממוזגת ומרווחת	בתרבון,שקט	03-5495051	2137
4.5	650			מיידי	דירת גן חדשה+אופציה	"א.א.נכסים"	09-973369	6702
5			✓	1/8	160 מ"ר + מחסן פרטי	הרצל 30	09-054879 09-667285	8162
5		5	✓	1/8	ש"כ,ח"א,צפונית 08-281030	ששת הימים שלמה	03-5306373	2320
5	550	2	✓	8/95	ריקה, לתקופה ארוכה	חדרים	03-8416420 בערב	6928
5	630	1	✓	16/7	מרפסת שמש כחדשה	ששת הימים	03-5754453	8475
5	700	1	✓	אוגוסט	+מרפסת שמש, לתקופה ארוכה	גאולה	09-950848	6436
5	750	3	✓	מיידי	דופלקס חדש "מ.ה.ב"	אזור סביון הכפר	09-982728	8366
5	750	3			דופלקס+מעלית חדשה+אופציה	אזו "א.א.נכסים" בלעדי	09 873369	8703
6.5		5	✓	אוגוסט	מסודרת,בסביבה שקטה	הרצל	09-873250	2590

מס' חד'	מחיר ב"ש	מ"ר בנוי	מ"ר מגרש	הערות	רחוב	טלפון	קוד
וילות בתים למכירה							
4		93	400	פעמי מושקע כניסה מיידית	צור יגאל ליד כ"ס	052-522985,6187856	2002
5	295,000			פטיו + חניה + גינה מזגנים	חטיבת יפתח	09-976883 09-976867	8007
9		460	452	בית מסמר באזור יוקרתי	+פטיו,גינה וחניה	09-661226	8910

מס' חד'	מחיר $ חודשי	מ"ר בנוי	מ"ר מגרש	תאריך כניסה	הערות	רחוב	טלפון	קוד
וילות ובתים להשכרה								
3	460		460	מיידי	בית חד-משפחתי	צור יגאל	09-444389	8113
4		100	300	מיידי	יחידת הורים נפרדת + שירותים	בצור-יגאל	03-6951974, 07-734567	8574
6	1,000	180	300	16.8.95	קוטג' דו משפחתי,פינתי	רח' הוליל	09-952977	2942
7	1,600	260	375	מיידי	מיזוג מרכזי! ממוזרת	+גינה	03-5402647, 050-217010	6827

מס' חד'	מ"ר	מחיר ב"ש	קומה/מתוך	מעלית	הערות	רחוב	טלפון	קוד
פנטהאוזים ודירות גג								
4	130		8/8	✓	+גג+חדר+שתתים מושקעת		09-7716099	10006
4.5	200		8/8	✓	קרוב לים שיש 2 חניות בטאבו	איזטור בן אבי	09-627721 09-626838	8738
5					פנטהאוזים לדתיים	משכנות נתניה "משהב"	03-5164031	9063
5				✓	פ"א,ח"ע,מושקע+גג וחל+גינה	חזית לים-מקום מצוין	09-651669	13880
5	200	295,000	4/4	✓	+חניה דופלקס לוקסוס+גג	בפולג בלעדי "בלכר"	03-6990798	10636
5	240		5/6	✓	פנטהאוז מפואר,נוף לים,שיש	קרוב לים	08-326193, 08-224892	8884
6.5		330,000	6/6	✓	מפואר ומושקע 060-257525	וייסבורג/פית פ"ת	09-337034	14330
4 חדרים ויותר								
4			1/8	✓	פינוי גמיש 4 כ"א		09-347964	8830
4					6 חדרים+אפשרות לבנית,לדתיים	משכנות נתניה "משהב"	03-5184631	9067
4		126,000	3/3		מרווחת,2 מרפס',מלדלת,דוד"ש	קדימה	09-621566	2160
4	91	143,000	3/3		ש"כ,חזית אפשרות בניה	בר-יהודה נווה-פולג	09-653961	909
4	100	180,000	3/8	✓	מושקעת	נאות גולדה נתניה	050-326088	8773
4	100		3/4	✓	3 כ"א+חניה,חדשה! נוף לים	רמת-פולג-מיידי	03-6412737, 6405766	1288
5	120	226,000	3/5	✓	פונה לים,מטבח,ארונות אמר	ברמת פולג	09-650139,09-426362	8433
5	160	320,000	6/8	✓	+חניה,לוקסוס בינלאומי!! מיזוג	בפולג,בלעדי "בלכר מלדן"	03-6998252	10674
5.5		300,000	6/6	✓	דו פלקס מפואר ומושקע	וייסבורג/ס.פית	050-257526 09-337034	14331
3-3½ חדרים								
3					3.5 חדרים לדתיים	משכנות-נתניה "משהב"	03-6184631	9063
3			6/8	✓	נוף לים	נאות גולדה	03-6428411	10187
3	74		2/3		פינוי מיידי +חניה, מסודרת	נווה פולג	09-666869	13309
3	76	115,000	3/6	✓	+חניה +שקטה +חזית	שיכון ותיקים	050-353238 09-686441	10677
3	76	120,000	3/4			טראמפלדור	09-621734	3070
3	86	145,000	6/8	✓	ריקה, מתושב חוץ	הרב קוק "ילוב נכסים"	03-621-6738	3335
3.5					דירת גן+220 מ"ר גינה+חניה	גבעת האירוסים מקום מעולה	03-5402731	1642
3.5	110			✓	יפה ומרווחת+3 מרפסות	דיזנגוף	050-288507,09-619616	8402

... --- דירות להשכרה

מס' חד'	מחיר $ חודשי	קומה	על'	תאריך כניסה	הערות	רחוב	טלפון	קוד
דירות להשכרה								
3			✓	מיידי	מרווחת,מואחת,מעלית,ארוכה	בדזוסקי	04-388278	8885
4.5		4		אוגוסט	חדשה לגמרי!	גלי פולג,מול הים	09-626406	2161
5	650	1	✓	מיידי	+מעלית חניה, חדשה!! בבנין מפואר	ברמת פולג "בלכר"	03-6990796	2909
5	650	1	✓	מיידי	+מעלית,חניה,חדשה,בבנין מפואר	ברמת-פולג "בלכר"	03-6990798	10586

... --- וילות ובתים למכירה

מס' חד'	מחיר ב"ש	מ"ר בנוי	מ"ר מגרש	הערות	רחוב	טלפון	קוד
וילות בתים למכירה							
3		80	330	בדו,אפשרות לבניה,ללא תיווך	כפר-יונה 03-6039630 ובערב	03-6038368	748
4	218,000	120		קוטג'+גינה גדולה+אפ' להרחבה	כצפן-נתניה	09-628196	6002
5.5				דופלקס	בר-סכבא	09-340263	3738
6				קוטג' לדתיים	משכנות נתניה "משהב"	03-5164631	9060
6		260	340	קוטג' מרווח+מרתף+מיזוג אויר	ר.-פולג 09-862843,בערב:	09-862054	449
6	330,000			קוטג' סף לים מרווח+מיזוג אויר	בסיקום טוב,רח' עמק חפר	09-620106	8711
7		155	280	קוטג' פינתי מושקע ותרש	סול חוף הים-חובה לראות !	09-864718	1320
7	310,000	220	420	חדשה	כפר יונה א'	09-627721 09-626838	8064
7	380,000	208	830	וילה חדשה	מושב חביאל	09-610610	2114

... --- וילות ובתים להשכרה

מס' חד'	מחיר $ חודשי	מ"ר בנוי	מ"ר מגרש	תאריך כניסה	הערות	רחוב	טלפון	קוד
וילות ובתים להשכרה								
5		140	400	מיידי	חדש,פינתי,ליד המכללה	נאות-גניס	03-5363933	6136
5		200	600	מיידי	דו משפחתי חדש לגמרי	מושב קדימה, ליד אבן-יהודה		7873
5		200	600	מיידי	דו משפחתי חדש לגמרי	מושב קדימה ליד א.יהודה	02-816817	3881
6	1,000	160	60	1.8.95	קוטג' פרטי+חדר ביטחון	נוף גלים	03-6342494,050-341696	7603

... --- דירות למכירה

מס' חד'	מ"ר	מחיר ב"ש	קומה/מתוך	מעלית	הערות	רחוב	טלפון	קוד
4 חדרים ויותר								
5	170		3/4		דופלקס,מושקעת+חניה מקורה	הלל-יפה חדרה	06-345844	3079
2-2½ חדרים								
2	60				+דוס ארבע אפשרות בניה	גבעת אולגה	06-331073	7848

... --- דירות להשכרה

מס' חד'	מחיר $ חודשי	קומה	על'	תאריך כניסה	הערות	רחוב	טלפון	קוד
דירות להשכרה								
3	350	2	✓	מיידי	חדשה, 050-379784	בית אליעזר	06-201773	8878
3	380	1	✓	1.8.95	+גינה, אתר מוסקוביץ	בית אליעזר	06-405006	1881
2	390			27.7.95	חדשה	מגדלי עלית	03-5490881	8831

פרסם
ב"השבוע-בנתניה"
"בשרון-ובשומרון"
ו"השבוע בחדרה"
וקבל גם.
לוח
177-022-6111

מי יתקן את הליקויים?!

מאת: ד"ר איגני אברהם בן עזרא

בתביעה של דיירים נגד קבלן בגין ליקויי בנייה, שהתנהלה אצל כב' השופטת ד"ר נאוה רנון, טען הקבלן כי היה מוכן לתקן את הליקויים, ודרש העדפה של ביצוע התיקונים על פני תשלום כספי.

ד"ר נ. רנון דחתה טענה זו מהטעמים הבאים:

- על הקבלן היה לבצע את התיקונים בדירה תוך זמן סביר, ולא כעבור מספר שנים.
- על הקבלן היה לבצע את התיקונים ללא כל קשר להגשת התביעה.
- "כאשר הקבלן איננו מסכים לקיומו של ליקוי ולצורך בתיקונו, אין הוא יכול לשמור לעצמו את הפריבילגיה שלאחר שבית המשפט יכריע במחלוקת ויקבע שהקבלן שגה, והליקוי אכן קיים והיה צורך לתקנו, שיוכל לבצע את התיקון כעבור מספר שנים. בנסיבות כאלה לא יהיה לקבלן שום תמריץ לבצע את התיקונים תוך זמן סביר, כפי שעליו לעשות בהתאם לדיון ובהתאם להסכם".
- ביצוע התיקונים ע"י הקבלן, מצדיק מינוי מפקח שיקבע אם התיקונים בוצעו אם לאו, ואם בוצעו כהלכה. אם לא, הרי לא יהיה סוף לדיונים, ולפיכך יש לסיים את הדיון המשפטי על ידי מתן אפשרות לדיירים התובעים לבצע בעצמם את התיקונים, כשתוצאות התיקון הינה על אחריותם.

התביעה בתיק זה הוגשה באמצעות עו"ד אלי הכהן מחיפה, על סמך חוות דעת מקצועית של ד"ר אברהם בן עזרא.

מס' חד'	מחיר ב"ש	מ"ר בנוי	מ"ר מגרש	הערות	רחוב	טלפון
וילות בתים למכירה						
				בית על מגרש גדול	חדרה ברנדיס	ערב 08-434641
2	114,000	48	600	אזור שקט ומבוקש ביותר	חדרה	06-372198,06-270270 ויא
3		100	320	בית פרטי,בנוי מאבן ירושלמית	בחדרה,פינתי מסודר	06-338614, 326288
5		120	350	קוטג' אפשרות להשכרה	במושבה בגבעת עדה	050-375064
6		168	260	קוטג' חדש, סטנדרט גבוה	חדרה בית:06-200948 עבודה	03-5611008
6	160,000	132	260	בהזדמנות!! קוטג' חדש+גינה	בחדרה פינוי מיידי	06-202281
7	210,000	170	260	קוטג' חדש להלוטין מחיר גמיש	שכ' ויצמן	06-378657.3 344298/80 ע.

מס' חד'	מחיר $ חודשי	מ"ר בנוי	מ"ר מגרש	תאריך כניסה	הערות	רחוב	טלפון
וילות ובתים להשכרה							
3	400	75	250	מיידי	ריהוט חלקי + גינה יפה	בית אליעזר	06-200269
4	450	110		מיידי	לתקופה ארוכה + טלפון + מחסן	בית אליעזר הישנה	06-200169
5		180	4000	מיידי	בית חדש ומטופח במושב	עיי חדרה	050-296283 06-370746

מס' חד'	מ"ר	מחיר ב"ש	קומה/מתוך	מעלית	הערות	רחוב	טלפון
3-3½ חדרים							
3	77		3/3		מסודר,מואר,מחיר נוח	רח' ללא מוצא-שקט בערב:	06-372877
3	120		2/2		כולל חצר	חדקלים-פרדס חנה	06-379722-344106

מס' חד'	מחיר ב"ש	מ"ר בנוי	מ"ר מגרש	הערות	רחוב	טלפון
וילות בתים למכירה						
2.5	300,000	60	2000	מקום שקט אפשרי בניה	NO+	06-372198,06-270270
5		160	700	מושקע + יחידת מספח	הנהל כרכור	06-378288 06-372874
5	210,000	150	800	וילה חדשה לכניסה מיידית	כרכור NO	06-372198,06-270270
5	245,000	140	500	וילה חדשה ומרווחת	בכרכור שכונת קוון	06-378303
5	310,000	176	1200	+בניה נוספת, מיקום מעולה	נוה אשר	050-308332,06-378408

מס' חד'	מחיר $ חודשי	מ"ר בנוי	מ"ר מגרש	תאריך כניסה	הערות	רחוב	טלפון
וילות ובתים להשכרה							
4	400	106	חום	מיידי	משופץ מרווח ללא תיווך	נוה מרחב	06-270694

מס' חד'	מחיר ב"ש	מ"ר בנוי	מ"ר מגרש	הערות	רחוב	טלפון
וילות בתים למכירה						
4	620,000	170	1000	נובל בשטח ירוק+אחוזי בניה	שכונה ותיקה! "אשכול נכסים"	06-398677
5		400	1100	בנוי אבן ירושלמית,בריכה נקווי	בשכונה 4	06-326193, 06-224882
5	550,000	220	400	נוף מרהיב לים ואקוותות!!	בקיסריה	06-363201,050-231726

מס' חד'	מחיר $ חודשי	מ"ר בנוי	מ"ר מגרש	תאריך כניסה	הערות	רחוב	טלפון
וילות ובתים להשכרה							
4				16.7.95	נוף לים אופ' לריהוט שכונה 3	רח' לבנה	050-272161,03-9241623

מס' חד'	מ"ר	מחיר ב"ש	קומה/מתוך	מעלית	הערות	רחוב	טלפון
3-3½ חדרים							
3	78	72,000	3			בנימינה	"תיווך דניאל" 06-388165

מס' חד'	מחיר ב"ש	מ"ר בנוי	מ"ר מגרש	הערות	רחוב	טלפון
וילות בתים למכירה						
4	125,000	100	250	+ תוספות	בנימינה	"תיווך דניאל" 06-388165
4	185,000	130	1000	בית דו	בנימינה	"תיווך דניאל" 06-388165
4	198,000	90	1000	אופציה לבית נוסף	בנימינה	"תיווך דניאל" 06-388165
4	250,000	140	500	+אופציה 85 מ"ר	בנימינה	"תיווך דניאל" 06-388165
5	200,000	166	460	מסודרת	בנימינה	"תיווך דניאל" 06-388165
5	240,000	150	256	קוטג' דו בבניה	בנימינה	"תיווך דניאל" 06-388165
5	250,000	200	500	קוטג' בבניה	בנימינה	"תיווך דניאל" 06-388165
5	272,000	167	350	קוטג' בבניה	בנימינה	"תיווך דניאל" 06-388165

"תיווך בנימינה" - יובל לאור
רחוב הדקל בנימינה
06-380114 06-288606 052-597346
• מבחר בתים לקניה/ השכרה/ מכירה בבנימינה
• וילות + קוטג'ים + דירות ומגרשים לבנית עצמית מכל הגדלים
• מגרשים חקלאיים בבנימינה, זכרון־יעקב, גבעת־עדה, במקומות מבוקשים
• למכירה בבנימינה בתים צמודי קרקע, בקרבת שטחים חקלאיים פתוחים
• למכירה בבנימינה קוטג'ים בבניה במושבה הוותיקה

זכרון־יעקב --- דירות למכירה

מס' חד'	מ"ר	מחיר ב"ש	קומה/מתוך	מעלית	הערות	רחוב	טלפון
4 חדרים ויותר							
4	100	145,000	2/2		פינוי מיידי חזית	במרכז המושבה	06-396116 399788
3-3½ חדרים							
3	78	65,000	3/3		בזכרון דירות שונות	אנגלו-סכסון	06-399085 06-397694

זכרון־יעקב --- דירות להשכרה

מס' חד'	מחיר $ חודשי	קומה	על'	תאריך כניסה	הערות	רחוב	טלפון
דירות להשכרה							
2	550	11	✓	מיידי	נוף לים מרוהט מועדון בריאות	סלון חיאת הברון	03-5187673

זכרון־יעקב --- וילות ובתים למכירה

מס' חד'	מחיר ב"ש	מ"ר בנוי	מ"ר מגרש	הערות	רחוב	טלפון
וילות בתים למכירה						
2		40	600	דירה משופצת (מיוחל) לפסגת למורדי	זכרון יעקב	09-919410,09-904668
4		178	500	דו משפחתי+מחסן גדול	טרומפלדור 12	06-398531
4	160,000	100	600	דו-משפחתי	נוה-שרת	06-390487
6	260,000	180	638	בית בודד במושב קרוב לזכרון	אנגלו-סכסון	06-397694 06-399085
6		130		חדשה ופווה+ארונות מטבח	זכרון-התסור-מיידי	04-729979
6		180	600	דו משפחתי,חדש אפ' למיידי	נוה הברון מרכזי	03-9333420
6		200	430	קוטג', כחדש +קומת מסד	בנוה הברון היוקרתית	03-5560812
6	220,000	160	250	מיקום מרכזי!	במושבה "אשכול נכסים"	06-398677
6	230,000	200	250	בית מרווח טורי עם נוף בזכרון	"אנגלו סכסון" ז.יעקב 399085	06-397694

משרדי תיווך

תיווך פרץ־יקוב ושות'
רח' אחד העם 2 נתניה
טל:09-627721, 09-626838

סלע נכסים בע"מ
שער הגיא 2 נתניה
טל:09-334697

תיווך דניאל בנימינה
גני בנימינה 37, טל:06-388165
פקס:06-389910 פלאפון:052-530317

"אשכול נכסים"
זכרון יעקב והסביבה
המייסדים 52 זכרון יעקב
06-398677 06-391969

"אנגלו־סכסון"
רח' הרצל 41 זכרון יעקב
06-399085 06-396285

מס' חד'	מחיר ב"ש	מ"ר בנוי	מ"ר מגרש	הערות	רחוב	טלפון	קוד
6	330,000	180	600	קוטג' בודד בנוה מעולה נוף לים	אנגלו-סכסון	06-397694 06-399085	12608
6	450,000	200	600	חדש!! נוף מהמם!!	"אשכול נכסים"	06-398677	6957
7	260,000	260	600	דו משפחתי+יח' נפרדת בבנימינה	"אנגלו-סכסון" ז.יעקב	06-397694,399085	13693

זכרון־יעקב

מס' חד'	מחיר $ חודשי	מ"ר בנוי	מ"ר מגרש	תאריך כניסה	הערות	רחוב	טלפון	קוד
וילות ובתים להשכרה								
7		220	600	1/8/95	מפואר+יח' נפרדת+גינה	אזור יוקרתי,ללא תיווך	06-399894	10163

חולון

מס' חד'	מ"ר	מחיר ב"ש	קומה/מתוך	מעלית	הערות	רחוב	טלפון	קוד
פנטהאוזים ודירות גג								
4				✓	+1 בגג מפוארת באזור יוקרתי	בקרית בן-גוריון	03-5531443	3912
4			8	✓	+חדר בגג+חניה,ש"כ מושקעת	בקרית שרת	03-5569032	8667
4		275,000	6/6	✓	מושקעת יפיפית	קרית שרת החדשה	03-5590259	2145
4	131		7/7	✓	גג 68מ"ר יפיפיה סף מרהיב	בחולון העצירה	03-5012199 6823336	13667
4	140	270,000	3/3		+חדר בגג מושקע+ריהוט	נוה רמז, מזגנים	03-684816	3253
4	161	296,000			+ממ"ד+חדר בגג, חדשה!	בק.בן גוריון ספורטי	050-239600,6390194	2908
5	175	316,000	9/9	✓	דירת גג,יפה+חדר+חניה מקורה	לסקוב בן גוריון+נוף	03-5521762	13266
			8/8	✓	+גג מפואר מושקע!!אזור יוקרתי	בקרית בן-גוריון	03-5528701	2317
		280,000	4/4	✓	מפוארת + תוספות	קרית שרת שער ציון	03-5502731	8838
	150	412,000	4/4	✓	מושלמת+גג+חניה כפולה	במרכז שקט	03-6096606 050-208874	13667
5.5	240	335,000	9/9	✓	כולל 90 מ"ר מרפסות,+חניה	ק.בן גוריון,בריכה	03-5524488	2531
4 חדרים ויותר								
4				✓	מפוארת ומושקעת בבנין יוקרתי	באזור טוב בק. בן-גוריון	03-5531443	3908
4		188,000	קק		חצר משופצת עם תוספות	קפל	03-5016767, 050-298550	6246
4	97	186,000	6/8	✓	ש"כ,הסקה,חניה,מזגנים 3, כ"א	נאות רחל	03-5053069	940
4	100		3/3		מרפסת+מזגן+מטבח אמריקאי	במרכז משופצת	03-5501266,5056541	3633
4	106	176,000	1/8	✓	חניה,שקט,מושקעת,מרווחת	קרית שרת	03-5569902	6267
4	110		6/8	✓	מסודרת ומרווחת ש"כ חניה	בק. בן גוריון גרינברג שקט	03-5611331	3063
4	110	222,000	2/6	✓	חניה,ש"כ,מזגן,מושקעת	קבוץ גלויות	03-5563204	1866
4	115	195,000	3/8	✓	חזית,מטבח חדיש,מפואר+חניה	ק.שרת החדשה	03-5562877	2612
4	117	198,000	1/4	✓	מושקע מטבח אמריקאי נקוי	מפרץ שלמה	03-5598070	7638
4	120		2/4		שמורה,חניה,3 כ"א	מרכז יוקרתי, פרוג	03-5054716,5048569	2818
4	120		4/8	✓	מסודרת,ש"כ,3 כ"א,מזגן,חניה	קרית-שרת	03-5593419, 5599799	8796
4	125		7/8	✓	2 מעליות שקטה ומושקע+חניה	במרכז+נוף	03-6423324	1811
4	130	230,000		✓	מרכז העיר+ש"כ		03-585094, 050-326595	10482
4	140	176,000		✓	מרווחת יפה נוף מיידי	נאות רחל בערב	09-612050	10117
4	140	267,000	2		עסקית משקעת חזית חניה	התנגה "מגורים" רובי	03-5039901	2269
4		203,000	7/9	✓	משקעת+מרפסת בריכה חניה	בקרית בן גוריון	03-5521628	3091
4	120	220,000	4/6	✓	מושקעת ומרוחת פינוי 8/96	בקרושי קהיר חזיתית	03-5042203	13401
				✓	חרושה, מפוארת + חניה, בלעדי	קרית בן-גוריון "מלין העיר"	03-5245958	3339
	130	225,000	4/6	✓	חרושה+בריכה+נוף	קרית בן-גוריון	050-340766,03-5222225	14376
	130	240,000	2		2 מרפסות ש"כ חניה מושקעת	קרית שרת	09-424468	10473
	140		6/9	✓	מושקעת,חזית,חניה+מזגן	בלסקוב בק בן גוריון	03-5518043	2093
	140		1/6	✓	מרווחת משקעת מוארת+חניה	בק.בן גוריון	5616677 בערב,590944	6453
	145	246,000	3/6	✓	+חניה,דירה חדשה+תוספות	בק.בן גוריון ספורטי	050-239600,6390194	3485
3-3½ חדרים								
3		130,000	3/4		חזית	הסשילד "מגורים"	03-5039901	1092
3			4/4		מושקעת,חניה,דוד"ש,מלדלת	קראוזה	052-469756, 06-653040	1438
3		139,000	2/3	✓	+מזגן+דוד"ש,אפשרות הרחבה	קרית-מיכה	03-5530602	842
3			2/3		יפה+חניה כפולה מקורה+מיזוג	חנקין בערב	03-5566318	738
3		140,000	3/3		מפוארת+מזגן,מרווחת	רח' אילת	03-5053868,6298566	850
3		143,000	2/4		סביבה שקטה מסודרת,מרווחת	דב הוז 7	08-223166 03-5046889	10439
3		146,000	2/4		פינוי בעוד שנה,מושקעת	אילת 40	03-5048133	177
3	120	148,000	3		'תיווך סלא'	כיכר ויצמן	03-6363550,03-5743947	8101
3			4/4		דוד"ש	מרכז חולון חומה ומגדל	03-5053053	8344
3			4/4		פונה לגן, מסודרת+פנת עבודה	בנאות ששנים	03-5566030	1772
3		167,000	6/7	✓	אמבטיה משופצת, קרית-שרת	מיידי	03-5504134:פקס, 03-5505942	7261
3	100	146,000	4/4		+פ"א מסודרת	הגרא 10/31	03-5041574	3769
2-2½ חדרים								
2		90,000	קק		למגורים/משרד/מרפאה ק.שרת	"בלעדי ציון"	03-5505942,5504134:פקס	2531
2			2/3		אפשרי ל-2.5 חד' מרכז	שפרינצק	09-926326	10151

חולון --- דירות להשכרה

מס' חד'	מחיר $ חודשי	קומה	על'	תאריך כניסה	הערות	רחוב	טלפון	קוד
דירות להשכרה								
	480	1	✓	מיידי	+חול,ע"ע,ריהוט חלקי	ההסתדרות לא בשבת	03-398735	96
	500	1	✓	1.8.95	מרוהטת	התותחנים	03-5239020	3373
	550	1	✓	מיידי	ע"ע אחרי שיפוץ	בשיכון ותיקים	03-5047269	6489
	550	4	✓	1.8.95	גדולים, מרוהט, בלי	קרית-שרת "תיווך שפר"	03-5719097	6784
	580	4	✓	מוסכם	לא מרוהטת+מעלית	בן גוריון	08-319272	8697
	590	5	✓	18.8.95	+מעלית,ארונות קיר ומטבח חדש	בן גוריון	02-523624	5077
		6		15/8	מסודרת מרווחת נוף פתוח	נאות-רחל "גולין העיר"	03-5245958	3072
	600	2		מיידי	+דירת חדר $450 (חלקית)	אהרונוביץ	03-5036444	2290
		1		1.8.95	חניה מעלית	יהודה	03-6426802	13216
		8	✓	מוסכם	מרווחת בבית:03-6863636	קרית בן-גוריון עבודה:	03-5163748	2666
		1		15/7/95	חניה, סלון גדול לא תווך	הפרצים	03-5012581	7894
		2	✓	מיידי	אופציה לריהוט מסודרת, מעלית	רח' התחיה	03-5524827	6487
		7	✓	10/7/95	מפוארת+מזגן+ארונות קיר	ג.ששונים	03-5567115,052-680261	863

חולון --- וילות ובתים למכירה

מס' חד'	מחיר ב"ש	מ"ר בנוי	מ"ר מגרש	הערות	רחוב	טלפון	קוד
וילות בתים למכירה							
	335,000			קוטג' חדש מיידי שקט	קרית בן גוריון	03-5521670	7640
		220		קוטג' מושקע + תוספות רבות	השרון 10 ע:03-5044161, בית:03-508099		9365
	358,000	250	250	+מרתף דו משפחתי	בן גוריון "מגורים"	03-5039901	1789
		300	260	3 מפלסים מחיר בהזדמנות	התשמונאים 74	03-660152	2443

בת־ים --- דירות למכירה

מס' חד'	מ"ר	מחיר ב"ש	קומה/מתוך	מעלית	הערות	רחוב	טלפון	קוד
פנטהאוזים ודירות גג								
	240	360,000	6/6		מפואר חזית לים מרהט	+בריכה +סאונה בקולוני-ביץ	03-5581387	1884
			4/4	✓	פנטהאוז מפלס אחד +חניה	שקט +מחסן	03-5490751 052-523736	13352
			4/4	✓	מרוהט+מחסן חצר כניסה +חניה	בלפור	052-451950 03-6993774	14909
	200		5/5	✓	מושקע,משקיף לים+חניה	שפירא	03-5527350 03-5516589	3507
7	200		4/4	✓	+חניה+סף לים חדש-תוספות	יצחק-שדה	050-244311,03-5239612	877
	290	370,000	8/9	✓	120 מ"ר מרפסות	חוף הים-נוף לים ולת"א	03-5060505	6860
4 חדרים ויותר								
4			4/4		בהזדמנות, מסודרת+חניה	פינוי גמיש בערב:	03-5513368	3111
4		175,000	4/8	✓	מיידי באזור שקט	רמת הנשיא	03-5512776,052-545487	873
4	97	175,000	4/5	✓	בהזדמנות מרווח ש"כ חזית לים	+חניה	08-459862	10143
4	120		1/3	✓	2 מפלסים +חניה +ש"כ	בסוקולוב מסודרת בחזית 03-552946 בחול		13762
4			4/4	✓	משקעת פנת ישיבה+מזגנים	ליד העירייה,3 כ"א	03-5520779	8302
5	210	185,000	קק		חזית חצר מטבח חדש אמבטיה	עמידר בערב 03-5060603		1324
5		290,000			3 מפלסים,גינה+גג	מול העירייה	03-5618167	8860
3-3½ חדרים								
			2/3		משקעת+חצי חדר,חניה	סוקולוב	050-245113, 03-591986	2169

מחיר מודעת מילים
לוח
במדור
דירות למכירה
8 פרסומים (4 ג' + 4 ו') 396 ש"ח
4 פרסומים (2 ג' + 2 ו') 286 ש"ח

חיובים מקבילים – מסירה ותשלום

מאת: עו"ד אסתר ורשואר

בהתאם להסכם מכר רכשו התובעים דירה מחברה קבלנית (להלן "הסכם המכר העיקרי").

בנוסף להסכם המכר העיקרי, חתמו הצדדים על תוספת להסכם לפיו התחייבה החברה הקבלנית למכור לרוכשים את גג הבניין אשר מעל לדירה שרכשו. כן נקבע בתוספת כי הגג יוצמד לדירה וכי לרוכשים יהיו זכויות השימוש הבלעדיות בגג כולל זכות בנייה עליו.

עוד התחייבה החברה לבנות מדרגות יציאה לגג, מעקה מלבנים ותא סגור בדלת מעל פתח היציאה. בנוסף למחיר שנקבע בהסכם המכר העיקרי, בתוספת נקבע סכום שעל הרוכשים לשלם בגין התחייבויות החברה על פי האמור בתוספת להסכם בגין הגג, והתחייבו הרוכשים לשלם לחברה, עם מסירת החזקה בדירה.

החברה הקבלנית לא קיימה דבר מכל התחייבויותיה על פי התוספת להסכם ובפועל עת שנמסרה הדירה לרוכשים, הגג לא נמסר להם ומאוחר לא הוכשר לכך. החברה לא דרשה הסכום שנקבע בתוספת בגין הגג ואף הרוכשים לא הציעו סכום זה.

במועד שבו נרשמו הזכויות בדירה על שם הרוכשים הם הודיעו כי הם מקבלים את הדירה תוך מחאה על אי קיום החיובים בגין הגג וכי הם שומרים על זכותם לתבוע פיצויים בגין הפרת החוזה.

הרוכשים הגישו תביעה ותבעו פיצויים על הפרת התוספת ע"י החברה הקבלנית. בית משפט השלום דחה את תביעתם מהטעם שהרוכשים לא שילמו כל תמורה בגין הגג במסורע בתוספת להסכם.

הרוכשים ערערו בפני בית המשפט המחוזי ושם נקבע כי במועד מסירת הדירה, החברה הקבלנית לא קיימה דבר מכל מה שהתחייבה על פי התוספת להסכם וממילא לא חלה על הרוכשים כל חובה להציע תשלום בעד דבר שאינו מוצע להימסר להם. כל אשר חל עליהם הוא להיות מוכנים לשלם הסכום שהתחייבו כנגד המסירה, ולזאת הם היו מוכנים.

החברה הקבלנית ערערה לבית המשפט העליון ושם נפסק כי במועד שנקבע למסירת החזקה בדירה היה על החברה הקבלנית למסור לרוכשים גם את החזקה על הגג לאחר שנבנו עליו המתקנים המצורדים בתוספת להסכם העיקרי.

בד בבד עם קיום ההתחייבות שלא קוימה על ידי החברה הקבלנית היה על הרוכשים לשלם התמורה שנקבעה. כל אי נכונות החברה לקיים חיוביה אין כל חובה על הרוכשים לשלם התמורה הכספית. כמו כן נקבע כי מאחר והוכחה נכונות הרוכשים לקיים חיוביהם יש להם זכויות תביעה בגין הפרת החוזה על ידי החברה הקבלנית ואף זכות לפיצויים.

התוצאה הייתה שפסק דינו של בית המשפט המחוזי נשאר על כנו אף לאחר שהערעור נידון בפני בית המשפט העליון.

אסתר ורשואר, עו"ד

משרדי תיווך

מגורים שוק נדל"ן בע"מ
סוקולוב 21 חולון
הרצל 47 בת־ים
03-5039901 03-5073322

מס' חד'	מ"ר	מחיר ב"ש	קומה/מתוך	מעלית	הערות	רחוב	טלפון
3	80	135,000	2		מסודרת חזית פינוי 8/5	גן עוזי	03-5536327
3.5		145,000	3/4		מרווחת+פינת אוכל חזית	גבעתיים	03-5061879
3.5	100	160,000	4/6	✓	מושקעת,מזגן,פינוי גמיש	רבלמוס 3 כ"א	03-5527650
2-2½ חדרים							
	90		2/2		4 כניסות (2½ בטאבו) מודרנית	עיר הים,המשקיעו!!!	03-595127
2			1		מסודרת, פינוי מיידי	נווה הדרן	03-6178154, 03-5060058
2.5			2/3		חניה גדולה מקורה	שקולוב	03-581201
2.6			8/?	✓	נוף גדולים,מסודרת,נוף לים	ריזפטל בחזית	03-7511424,6725501
1-1½ חדרים							
1			6	✓	סטודיו גדול, פינתי, מוהט	קולוני ביץ'	03-5042152, 052-518710

מס' חד'	מחיר $ חודשי	קומה	על'	תאריך כניסה	הערות	רחוב	טלפון
דירות להשכרה							
			✓	מיידי	מס' דירות להשכרה+בריכה+חדר כושר	סאונה,מלון קולוני ביץ'	03 6573781
3	600		✓	ספטמבר	מרוהט קומפלט	לא בשבת	03 5524899
4			✓		חזית לים מרוהט קומפלט לתיירים	ת"ר ההקין	03 6723845

מס' חד'	מחיר ב"ש	מ"ר בנוי	מ"ר מגרש	הערות	רחוב	טלפון	קוד
וילות בתים למכירה							
4	290,000	120	280	+מחסן	באזור	03 6661436	218
9	480,000	300	500	סטודיו+ים ופרוזת במקום גבוה	אזור	03-5561089	14193

מס' חד'	מ"ר	מחיר ב"ש	קומה/מתוך	מעלית	הערות	רחוב	טלפון
פנטהאוזים ודירות גג							
4	160		8/8	✓	+גג מסודרת ש"כ אפשרות רחיה	בן גוריון שקט	03 5160007 6131287
5					גג מאליה דוופאנו נוה לתיירים	חולות ה' "משהב"	03 5184631
5	140	215,000	7/7		מרוחת ש"כ חזיה וילה	אזרנגאל	03 9644301, 03 5677310
5.5	180		9/9	✓	מושקע, חניה, נוף	נווה הדרים	050 278812, 03 9603525
6		310,000	1		4 דירים + תוהף	קרית גנים	03 9625802, 052 581256
6	230			✓	פנטהאוז קוטג' ג.נ,קומה 10-11	קרית ראשון	03 9675808, 03-9624123
4 חדרים ויותר							
4			3/4	✓	מטפחת, עורף פתוח	הנגוד העברי	03 9645102
4			6/8	✓	מפואר ש"כ,חזית, פינוי ש	החרית-ק ראשון	03 9612501
4					4+מרכסות נוולות לדתיים	חולות ה' "משהב"	03 5184631
4			1/4	✓	חרשה ג כ"א מטבחת+חניה	עלי-הזהב	037 451900,03 8993774
4		172,000	2/4	✓	פנת אוכל 3 כ"א	רחובות	03-9381850
4		190,000	1/4	✓	פינוי 96-8 + חניה + טאבו	ויץ	03 9667598
4	90	190,000	2/1		+חניה+מרכסת שרות ש"כ	קרית גנים	03-691437
4	94		5	✓	מטופחת+תוספות,3 כ"א	נווה חוף	03 9822058
4	98		2/3		מושקעת לוחה		03 9611150 050-298538
4	100		1	✓	03-9603450 חניה	לוה,גלי+הספני	07-921736 03-925107
4	100	126,000	4/4		מושקעת ש"כ+פ"א+מטבח	ברחוב אליהו	03 3615887
4	100	170,000	3/4	✓	+חניה,פינוי מיידי	במרכז	050-220650,03-9672371
4	100	201,000	2/5	✓	מושקעת+חניה+מטבח	במערב הקישון	03-9644970
4	105	170,000	4/8	✓	2 בקומה,חזית,ג.פ-ע"מ	קרית ראשון	03-9613243
4	105	195,000	4/8	✓	מפוארת+חניה,מיזוג,מטבח	אברמוביץ בחול ע.9760189	9871888
4	105	195,000	2/4		חזית מרכזי+חניה כפולה מקורה	אברמוביץ	03 9676630,9668167
4	115	188,000	4/6	✓	מזגן מחסן מרפסת	קרית ראשון החלמונית	03 9619561
4	118		1/4		חניה מקורה סורה דרום	חשה מזרח	03 9654178
4	120		3/8	✓	+ פ"א	יהולדס בערב	03 9380344
4	120		3/4	✓	מזגנים חניה מקורה ש"כ ומטבח	אברמוביץ "קוחי"	03-9698189
4	120	205,000	7/7	✓	חזית מפוארת,נחות		03-9678011
4.5	112		3/8	✓	ממחסת+חניה+טאבו ש"כ	קרית ראשון	03-9692504,03-9617389
4.5	120		6/8	✓	חניה מסודרת 3 כ"א	קומת ראשון "מגורים"	050-357242
4.5	120		5/8	✓	מושקעת+חניה וטאבו	גבני אסתר	03-9689957
4.5	120	159,000	6/8	✓	חזית טאבו,ש"כ,מטבח מסידור	נווה-אסתר	03-9657007
4.5	120	175,000	4/4	✓	+גג,מושקעת מוארת דרום מזרח	נווה-אסתר	09-661495, 050-210635
5	117		1/4		דירת אדריכלית מושקעת	במערב +חדר משפחה +חניה	03-9697038
5	120		3/4		מושקעת חניה מקורה טאבו	שקטה במערב	03-9648375,03-9644031
5	140	220,000		✓	מושקעת חזית לגינה פינוי מיידי	שכונת אברמוביץ	03-9664232
6	145	260,000	/9	✓	סיפר,מושקעת,חניה,3 כ"א	נווה-הדרים ע. 9640992.ב.6471848	אבנר
6.8	170	270,000	7/9	✓	מעלית שבת מרפ' שלוש 20 מ'	ק.גנים מושקעת	03-9625479
8	200		2/2		דופלקס,מושקעת,מרפסת נוף	ראשל"צ "סגנטור נכסים"	03-9480645
8	270	360,000	7/8	✓	הפלקס מושקעת מרפסת	שכונת ציון ללא תיווך	050-287023

מס' חד'	מ"ר	מחיר ב"ש	קומה/מתוך	מעלית	הערות	רחוב	טלפון	קוד
3-3½ חדרים								
3					3 + מרפסת גדולה לדתיים	חולות ה' "משהב"	03-5184631	9043
3		130,000	4/4		מתחדשת,+חניה,פינוי לשנה	חניה שאחם	03-9695263, 03-988522	8241
3		180,000	2/9	✓	מרפסת שמש גדולה	קרית גנים	03-9616988, 6501473	6176
3	70	123,000	4/4		מושקעת,פינוי,מרכזי שקט	רח' נחמה	03-9673206,052-546278	3107
3	75	139,000	4/7	✓	שקטה, 3 כ"א, אויר, ש"כ	רח' השומר	03-9643881	7693
3	75	148,000	2/3		סיפי, מושקע מזגן דק להיבנם	קרית-ראשון	03-9625722	530
3	78		6/8	✓	דרום-מערב,מסודרת ק.אופלט	קרית ראשון	03-9612929, 050-281787	9023
3	78		2/4		מרווחת יפה חזיתית חניה	בילו	03-9684049	8233
3	78	127,000	4/4		מרווחת צפון מערב חניה בשפע	ווה הוף שקט	03-9621782	3597
3	80		8/7	✓	יפיפיה, חזית לשדרה	קרית גנים ראשל"צ	03-9623924	3330
3	80	149,000	8/9	✓	כחדשה+ חניה פינוי לשנה	החקיקה נווה הדרים	03-9877026	1985
3	82		3/8	✓	מושקעת מרווחת שקטה	בקרית ראשון	03-9618063	9409
3	84		2		פינוי גמיש,מחיר גמיש		03-9662171	1881
3	85	119,000	4/4		טאבו,חניה מקורה פינוי שנה	נ"ג בנות	03-9651788	13
3	88	145,000	4/8	✓	גדולים נוף פתוח ומיש		03-9620720	3817
3	90		7/8	✓	מרווחת שקטה כיוונים דרום צפון	קרית-ראשון	03 9612158	13194
3	90	178,000	3/4	✓	תוספת שמש,חניה,א"ק,מטבח	קרית-גנים	03-9624138,052-677895	6916
3.5		185,000	4		גג+חדר+חניה		03-9659798	3565
3.5	87		7/8	✓	שמורה + שוותים כיולים	קרית-ראשון	03-9617830	3683
3.5	90	187,000	2/3		חניה, מחסן מרפסת שמש	קרית גנים	03-9624539 052-535359	10349
3.6	110	145,000	4/4		מסודר,אפש' החלפה ב-3 במרכז	במרכז	03 9651872	961
3.5	120	178,000	1/4		מושקעת, חזית, חניה, נחלה	ברוזצקי-מערב	03-9640788, 03-9675418	8199
2-2½ חדרים								
2.5			3/3		דוד"ש,אפשרות הרחבה ב.מ-ידית	רח' נבעתי	07-908327	[illegible]

... --- דירות להשכרה

מס' חד'	מחיר $ חודשי	קומה	על'	תאריך כניסה	הערות	רחוב	טלפון	קוד
דירות להשכרה								
3		2	✓	1/8	מרהטות חלקי	אברמוביץ	03-9324186	8962
3		3	✓	מיידי	יפה ומסודרת במקום שקט	נווה-ראשון	03-9480426	7100
3		4	✓	1.8.95	חדשה+מעלית+חניה+מחסן	קרית נווה	03 9713911 בערב	3219
3.5	480	1	✓	מיידי	3 כ"א,דוד"ש,חניה,מסודרת	באר-יעקב, מרכזי	08-261936	1163
3.5	500	3	✓	1/8	חדשה + מעלית + חניה + מרפסת	קרית-גנים	03-9357836, 08 343378	6113
4		2			מעלית חניה מזגן	גן נחום לא בשבת	03-290196	3966
4		3	✓	15.8.95	חניה+ארונות 050-212145	בקרית ראשון	08-597591	6947
4	600	3		8/95	מעלית חניה דוד"ש סטופרת	אברבנאל	03-317977	8151
4.5	620	3	✓	18/8	+ חניה מקורה וארונות-קיר	גן נחום-רחוב שקט	03-5323037	3392

■ וילות ובתים למכירה

מס' חד'	מחיר ב"ש	מ"ר בנוי	מ"ר מגרש	הערות	רחוב	טלפון	קוד
וילות בתים למכירה							
	450,000	300	260	קוטג' מפואר ויחודי פינוי גמיש	בנווה ים ראשל"צ	03-9622938	1495
5		170	220	בראשל"צ קוטג'+גג	קריתי	050-332374 03-9691987	6132
5	295,000	180	500	קוטג' דו משפחתי בסטנדרט גבוה	במזרח,בבנית	03-9876848,050-338475	6181
5	410,000	140	500	מפלס אחד ניתן לבנות דו	שכונת-כצנלסון	03-9646781	787
5	436,000	320	260	+חדר בגג מושקע +מרתף	חוף-הים "מגורים"	03-5039001	1112
6	325,000	280	320	+פינת אוכל+פינת טלויזיה+חניה	פרח	03-9643871	13214
7		180	280	קוטג' דו משפחתי כולל יח' נפרדת	במערב השקט	03-9668887	6745
7		270	260	דו משפחתי חדש פינתי+קרמיקה	נוה ים סטנדרט גבוה	6837332,9626498	10957
7		380	480	לרציניים בלבד!	בנווה חוף,מושקע	03-9621888,6836432	2540

■ וילות ובתים להשכרה

מס' חד'	מחיר $ חודשי	מ"ר בנוי	מ"ר מגרש	תאריך כניסה	הערות	רחוב	טלפון	קוד
וילות ובתים להשכרה								
6	850	170	2500		מגורים או עסק גינה+חצר גדולה	מושב צפרירת (דתי)	03-9605606	7997
6	1,100	173	260	אוגוסט	מזגנים,מרוהטת חלקית,חצר גדולה	התבור	03-9689120,03-9648604	6074
7	1,400	250	260	1.8.95	+מרתף+2 חניות+גינה	הומל 5,נוה-ים	03-5053294	10398

אזור הדרום

■ נס-ציונה — וילות ובתים למכירה

מס' חד'	מחיר ב"ש	מ"ר בנוי	מ"ר מגרש	הערות	רחוב	טלפון	קוד
וילות בתים למכירה							
6		260	550	דו קומתי 3 מרפסות פינת שמש	בנס ציונה מחסן פינוי גמיש	08-401334	2451

■ רחובות — דירות למכירה

מס' חד'	מ"ר	מחיר ב"ש	קומה/מתוך	מעלית	הערות	רחוב	טלפון	קוד
4 חדרים ויותר								
4					5 לדתיים אפ' לכניסה מיידית	רחובות "משהבי"	08-461538,03-5184631	9045
4	110	210,000	1/5	✓		שדרות חן	08-407541 ,050-357476	2072
4	115	180,000	4/4	✓	יפיפיה מושקעת+חניה בטאבו	ישראל שחר	08-453731,03-9678430	2016
4	130		2/4	✓	+מחסן 25 מ"ר	איינברג	08-469769	8285
5	145		4/4		4 חדרים כ-5,גדולה מושקעת!	בקיבוביץ אזור יוקרתי ערב	08-466169	2085
3-3½ חדרים								
3	90	155,000	2/4		מרווחת מרפסת סגורה	גלוסקין 18	08-692258	1030
3	100		1/4		ח'א+פ"א משופץ,03-6068208	אזור מצוין	050-211673,08-468714	5671

■ רחובות — וילות ובתים למכירה

מס' חד'	מחיר ב"ש	מ"ר בנוי	מ"ר מגרש	הערות	רחוב	טלפון	קוד
וילות בתים למכירה							
5		160	355	קוטג' מושקע חדש מיידי	בכפר גבירול	03-8740623 052-507439	6562

■ יבנה — וילות ובתים למכירה

מס' חד'	מחיר ב"ש	מ"ר בנוי	מ"ר מגרש	הערות	רחוב	טלפון	קוד
		130	300	קוטג' 2+4 חדש	בגן יבנה	03-316620	13426
		220		וילה מפוארת פינתית	גן יבנה-נוה לימור	08-573604,224161	8843
4		130	390	חדש מפואר אדמה פרטית	גן-יבנה נ.הדרים	08-573823 050-367010	8866
5.5	275,000	170	500	+גינה מטופחת סביבה שקטה	גן יבנה המשבצת	08-551695 08-573065	1468
5.5	345,000	200	400	מיידי מטופחת פינתית שקטה	השכונה הצבאית	03-6724339	8415

■ רמלה — וילות ובתים למכירה

מס' חד'	מחיר ב"ש	מ"ר בנוי	מ"ר מגרש	הערות	רחוב	טלפון	קוד
6		220	375	קוטג' חדש מושקע א.מסנה+אמבטיה	בית חשמונאי 108	08-797776	7663

■ לוד — דירות למכירה

מס' חד'	מ"ר	מחיר ב"ש	קומה/מתוך	מעלית	הערות	רחוב	טלפון	קוד
4 חדרים ויותר								
4	105	117,000	5/8	✓	משקעת 3 כ"א	אינשטיין	03-6042172 052-512073	7361

מחיר מודעת מילים
לוח מעריב
במדור
דירות למכירה
8 פרסומים (4 ג' + 4 ו') 396 ש"ח
4 פרסומים (2 ג' + 2 ו') 286 ש"ח

מצג שווא של קבלן

מאת: עו"ד אסתר ורשואר

רוכשים קנו מחברה קבלנית, חנות אשר ייעודה צוין מפורשות בחוזה הרכישה – למטרת מינימרקט בלבד. כחודשיים לאחר חתימת החוזה הודיעה החברה הקבלנית לרוכשים במכתב, כי נודע לה שלא יינתנו רשיונות לחנויות כגון מינימרקט, לחנויות שאינן בקומת קרקע ובכלל זה החנות שבפועל נרכשה ע"י הרוכשים. בד-בבד הוצע להם לפנות לחברה הקבלנית אם הם מעוניינים ברכישת חנות אחרת, בקומת הקרקע, במקום החנות שרכשו בפועל.

לאור המידע הנ"ל, ביטלו הרוכשים את החוזה וחתמו במקומו חוזה חדש עם החברה הקבלנית, לפיו רכשו חנות יקרה יותר בקומת הקרקע.

כעבור מספר שנים, נתברר לרוכשים כי הרשיון לניהול עסק, התיר לחנות הראשונה לנהל עסקי מכולת במקום. מכאן כי המידע שנמסר להם ע"י החברה הקבלנית בעבר היה מוטעה. הרוכשים הגישו תביעה נגד החברה הקבלנית ונגד העירייה בעילה של מצג שווא.

בית המשפט שבפניו הוגשה התובענה דחה התביעה כנגד העירייה הואיל ובנסיבות המקרה, המידע שנמסר מן העירייה לחברה הקבלנית בעניין הרישוי, היה בלתי רשמי.

התביעה נגד החברה הקבלנית נתקבלה. את הנזק שנגרם לרוכשים מפאת חוסר תום לבה של החברה הקבלנית העריך בית המשפט לפי הפרשי המחירים שבין שתי החנויות בהתאם לגודלן היחסי, החנות בקומת קרקע לעומת החנות הראשונה שנרכשה.

החברה הקבלנית ערערה לבית המשפט העליון ובית המשפט קבע כי העברת המידע, כפי שנעשתה על ידי החברה הקבלנית, הייתה במקרה דנן בגדר התנהגות רשלנית שהגיעה עד כדי חוסר תום לב.

בכל זאת גם הרוכשים בהתנהגותם תרמו להתרחשות נזקם משום שהיה עליהם לבדוק בעיריית בעצמם את המידע עליו הסתמכה החברה הקבלנית.

"חטאה" של החברה הקבלנית למעשה הוא בכך שלא העמידה את המשיבים על אופיו ואמינותו של המידע שהיא מעבירה להם. בשל כך נקבע, כי אין החברה הקבלנית צריכה לשאת במלוא האחריות לנזקי הרוכשים ובית המשפט העליון העמיד את אשמת התורם של הרוכשים על שיעור של חמישים אחוז. לפיכך ערעור החברה הקבלנית התקבל בחלקו.

אסתר ורשואר, עו"ד

■ אשדוד — וילות ובתים למכירה

מס' חד'	מחיר ב"ש	מ"ר בנוי	מ"ר מגרש	הערות	רחוב	טלפון
וילות בתים למכירה						
6	260,000	90	240	כניסה נפרדת + סטודיו	רב ריינס 47 אשדוד	[illegible]

אזור באר שבע והדרום

■ באר-שבע — דירות למכירה

מס' חד'	מ"ר	מחיר ב"ש	קומה/מתוך	מעלית	הערות	רחוב	טלפון
4 חדרים ויותר							
4	96		2/3		יפה ומסודרת,קרוב לאוניברסיטה	בן יהודה במרובעים	07-278841
4.5	114		2		משופצת,מיקום מרכזי	סוקולוב פינת טוביה	07-278530

■ באר-שבע — וילות ובתים למכירה

מס' חד'	מחיר ב"ש	מ"ר בנוי	מ"ר מגרש	הערות	רחוב	טלפון
וילות בתים למכירה						
6	177,000	150	690	יפיפיה בהדר נדיר הקודם זוכה	+אופ' במיתר נוף מהמם	07-6415467

■ אילת — דירות למכירה

מס' חד'	מ"ר	מחיר ב"ש	קומה/מתוך	מעלית	הערות	רחוב	טלפון
פנטהאוזים ודירות גג							
6	160		8/8	✓	דופלקס,מרפסת,נוף למפרץ	מרוהט+מוצרי חשמל	07-377169
4 חדרים ויותר							
4		178,000	2/קק		+חצר,מושקעת היטב	מרכז העיר	07-378665,07-370182
4	100	160,000	4/קק		2 כניסות,מתאים להשקעה	יפיפיה צופית עלית	07-371186
4	108	168,000	1/5	✓	בקודי מטבח במרפסות גמיש	א.יוקרתי	07-332455 378150 ערב
5			1/4		ש"כ,יפהפיה שקטה משופצת	צופית עלית	07-376869,03-5526427
3-3½ חדרים							
3	68		4/4		חצי משופצת	שכונה ד'	07-378248 07-378323
3.5	78	130,000	3/4		איזור טוב, בנין מבוקש	1114	07-376482
2-2½ חדרים							
2		86,000	2/3		לרציניים בלבד!	להשקעה במצב טוב	07-335677

■ אילת — וילות ובתים למכירה

מס' חד'	מחיר ב"ש	מ"ר בנוי	מ"ר מגרש	הערות	רחוב	טלפון
וילות בתים למכירה						
6	280,000	168	360	חדש, 5 שנים	סחלב 13 א'	050-606600,07-376606

חו"ל

■ כללי — דירות למכירה

מס' חד'	מ"ר	מחיר ב"ש	קומה/מתוך	מעלית	הערות	רחוב	טלפון
דירות למכירה							
					השכרה,מכירה,מסחרי ומגורים	בלונדון "א.א.נכסים"	[illegible]

■ כללי — דירות להשכרה

מס' חד'	מחיר $ חודשי	קומות	עלי'	תאריך כניסה	הערות	רחוב	טלפון
דירות להשכרה							
3		3	✓	מיידי	מרוהטת,80 $ ליום	פריז-בצרפת	03-5292916

מודעות לוח אזורי ירושלים ואזור חיפה מכל המדורים אחרי מדור הצעות עבודה

סמן את התשובות הנכונות

1
☐ בלוח מעריב אתה מקבל יותר מילים
☐ בלוח מעריב אתה משלם פחות
☐ בלוח מעריב אתה משלם ביותר תשלומים
☑ כל התשובות נכונות

2
☐ בלוח מעריב קל יותר להתמצא
☐ לוח מעריב מביא לך יותר קונים רציניים
☐ לוח מעריב הוא כח הקניה מס' 1
☑ כל התשובות נכונות

חייג חינם! 177-022-6111
לוח מעריב כח הקניה מספר 1

רכב

■ אודי

דגם	שנה	סמ"ק	אוט'	מזגן	יד	ק"מ	מחיר	הערות/תוספות	טלפון	קוד
אודי 1102	92	1600	✓	✓	1	76,000		מנכה כחדשה טסט	050-202162 03-9303712	10418
אודי 80										
Q	89	1600	✓	✓			מחירון	ח"כ מושקעת	09 686522	9201
90	84	1600		✓	2		גמיש	מהשכרה במצב טוב	03-6313024	8643
80	85	1600	✓	✓				+ח"כ+תוספות	052-539817	8348
80	90	1600	✓	✓	1			מטלית+תוספות במצב חדש	03-6789752	2472
1021	91	1600	✓	✓	1	60,000		ר"מ,אזעקה,מגנומים	03-6688970	7086
80	91	1600		✓	1			במצב מצוין+ח"כ	03-374141,6992828	8184
1021	91	1600	✓	✓	1	90,000	מחירון	צבע מטלי+פרוקוגנן	03-9327608	13667
80	92	1600	✓	✓	1			+תוספות ע.476173-08	08-474262 08-465650	7662
1028 הורקה	92	1600		✓	3	60,000		פרטית+כל התוספות	08-371688,050-358284	9106
102	92	1600	✓	✓	2	58,000		כל התוס' יפה ומצוין	5668218 052-620807	9348
1162	93	1600		✓	1	60,000	מחירון	שמורה היטב+טסט	03-316644 ,052-536293	9927
1021	93	1600		✓	1			ח"כ,ר"מ,מערכת,אזעקה	02-883274	10081
C90	88	1800	✓	✓			מחירון	שמור+מזגן אורגינל	050-400028 03-6357250	141
80 S טורבו	91	1800	✓	✓				שמורה במצב מצוין	09-627268,08-618628	8907
80 S טורבו	91	1800	✓	✓	1			+כל התוספות,מצב טוב	052-502710	8222
80E	92	2000	✓	✓	1	48,000	מחירון	כל התוספות	03-5334751 03-684483	14061
E80	93	2000	✓	✓	2	54,000	מחירון	הילוך ספורט,ח"כ	08-558013 050-316446	3340
אודי 100										
C	88	1800		✓				ח"כ ח"ח אורגנלית	03-373383 03-6995664	10100
C	86	2300	✓		3			מרשימה מיוחדת+מזגן אקלימי+הורקה	5599991	2613

■ אוטוביאנקי

דגם	שנה	סמ"ק	אוט'	מזגן	יד	ק"מ	מחיר	הערות/תוספות	טלפון	קוד
Y10	92	1100		✓	2	38,000	28,000	ח"ח,ר"מ,אזעקה	03-7522708,7522871	7641
Y-10	89				2	53,000	מחירון	טסט לשנה,מעולה	03-5534494	8133
Y10	88	1000			3			תגה ספורט+תוספת	050-403198,03-6476094	1734
פילה	89	1000			1	60,000		פרטי	ביום:03-5261650,בערב:03-5347678	375
Y-10	93	1000		✓	1	26,000		שחור מטאלי ר"ב	03-499141.ע ,6476710.ב	2133
Y-10 XL	93	1100		✓	1	23,000	מחירון	ר"מ, ח"ח + ר"ב + רדיו טייפ	03-6749283	8647

■ אוסטין

דגם	שנה	סמ"ק	אוט'	מזגן	יד	ק"מ	מחיר	הערות/תוספות	טלפון	קוד
מטרו	88	1600	✓	✓	2			טסט לשנה+תוספת	09-7718972,050-350267	3867
מטרו	88	1600		✓	2		14,600	ח"כ ח"ח נהדרת מחברה לשעבר	03-6968677	9041
מיני מטרו	83						5,000	כחולה, יפה ושמורה	03-5223286	3841
מטרו	84	1300					5,000	מכני טוב	03-6478314	7863
מטרו	87	1300			2	78,000		כסף מטלי, מכני טוב	03-9664276	8977
מטרו	88	1300		✓	1	98,000	בהזדמנות	במצב טוב	ע:03-6964995 ,ב:09-903920	13441
מאסטר	78		✓				מחירון	צמיגים רחבים באישור	03-223955 8408088	14114
מיני מייפר	79	1000					בהזדמנות	במצב טוב,טסט,אוקטובר	03-6354166	6141

■ אופל

דגם	שנה	סמ"ק	אוט'	מזגן	יד	ק"מ	מחיר	הערות/תוספות	טלפון	קוד
אופל אסטרה										
אסטרה GL	88	1400		✓	1	4,800	מחירון	ר"מ,ח"ח	03-7526281 052-538469	2007
אסטרה CD	94	2000		✓	1			כחדש אדום לא בשבת	04-444463 052-502744	9658
אופל וקטרה										
וקטרה	92	1800	✓	✓	1	27,000	מחירון	מ.גמיש א.החלפה	050-279638 03-5346184	8263
אופל קדט										
קדט	79	1300	✓		3		7,600	4 דלתות	03-5223304	6630
S	82	1200			2		מחירון	מכני מעולה,תוס'	052-637778,03-9683588	1904
קדט	83	1300			2	136,000	מחירון	מצב מעולה בערב	03-5529562	1872
קדט	83	1300	✓		1	140,000	12,000	4 דלתות	03-6047637	1955
קדט	83	1300			3		מחירון	מצוינת+טסט לשנה	08-252307	6164
קדט	83	1300	✓		3			אוברול מלא+טסט	052-452154,03-5067813	6784
קדט	83	1300			1	90,000	מחירון	+טסט	03-6238077 ,6222852	14421
קדט	84	1300	✓		4		מחירון	מעבר ורדיאטור חדשים	ב:03-6380249/ע:316430	2006
אופל קורסה										
סווינג	89	1200			1	60,000	22,000	מטלי שמורה כחדשה	03-7521210,6046590	7180

■ איסוזו

דגם	שנה	סמ"ק	אוט'	מזגן	יד	ק"מ	מחיר	הערות/תוספות	טלפון	קוד
ג'מיני	94			✓	1		מחירון	דבל קבינה כחדש (החלפה בפרטי)	03-9822938	8728

■ אלפא רומיאו

דגם	שנה	סמ"ק	אוט'	מזגן	יד	ק"מ	מחיר	הערות/תוספות	טלפון	קוד
[illegible]	86	1700					22,000	יפה,מכני מעולה	08-916838,03-6060529	10094
אלפא 75	82	1200			1		6,500	שמור במצב מצוין בערב:6066049	03-6597160	2497
33	88	1200			3	100,000		טסט לשנה	06-372408 בערב	3481
GT	82	1600				10,000	11,000	מצב קוסמטי ומכני נדיר	052-636711	2864
ספיידר	77	1600					20,000	קבריולט+אוברול,נדירה,משקעת	050-373610	7343
33	86	1200		✓	2	94,000	מחירון	פרטי שמור ומטופלת	03-6621587	3030
33 אלפא	88	1500			1			לא בשבת	03-6303827	2876
33 אלפא	88	1500		✓	3	148,000	28000	אזעקה+תוספות	08-441146 052-451428	10078
33	90	1500		✓	1	70,000		יפה לבנים מנודיום	050-326276 09-554658	6861
33	90	1500		✓	1	80,000		+טסט,שמורה,במצב מעולה בערב	03-6961816	12186
33 אלפא	92	1500		✓	2	88,000	40,000	שחורה+תוספות	ב:03-6990109 ע:6992436	280
33 E	92	1500		✓	2	42,000	מחירון	ח"ח ר"מ ח"כ לא בשבת	03-5704631	1450
33 אלפא	92	1500		✓	1	20,000	מחירון	כחדשה	03-6953144 אליעזר	1815
33	92	1500		✓	1	45,000	גמיש	שמורה אפש' החלפה	050-216064 09-560671	2164
33	92	1800		✓	3	50,000	גמיש	ח"ח,כחודשת,רדיו ואזעקה	08-234176	6566
אלפא 75	90	1800		✓	3	105,000		כל התוספות מעולה לבנה	02-615084	7767
אלפא 75	90	1800		✓	2			כל השכלולים מצב מצוין	ע:08-469769,484466	6761
90	86	2000		✓	4			דגם מפואר,אוברול	04-252074,04-466083	9799
164	92	3000	✓	✓	1	90,000	מחירון	במצב נדיר+כל התוספות	08-7749732	9367

■ אמריקאיות

דגם	שנה	סמ"ק	אוט'	מזגן	יד	ק"מ	מחיר	הערות/תוספות	טלפון	קוד
פרוטאה	94		✓	✓	1	60,000		מחברה + אזעקה	09-663763 ,09-366468	9408
גרנד שירוקי	94		✓	✓	1		250,000	4x4 8V לימטד כל התוספות	03-270777	10467
קרייזלר	86		✓	✓	1	10,000	מחירון	ויבר, אפשרות לליסינג	07-232676	3697
קרייזלר	86	2000	✓	✓	1	5,000		כאון לבנה	03-5076639	10747
קרייזלר	86	2000	✓	✓	1	5,000		לבנה	03-5076639	10372
פרוטאה	94	3000	✓	✓	1	14,500		ח"כ כל התוספות מצב מעולה	08-620165	3897
פליטווד	78	3700	✓	✓			מחירון	הלוחה!!!וח"כ+מערכת מצאות	09-686987	2930
אולדסמוביל										
[illegible]	78		✓	✓	2			בהזדמנות,מפוארת	09-884953,916787	3472
קטלס	81	2800	✓	✓	2	170,000	17,500	מרופא,מושקעת	ע:03-6595353 ב:03-9618200	8768
[illegible]	79	3800	✓					סופרין מעולה	052-426636	9260
קטלס	81	3800	✓	✓				חשמלי שמור+טסט שנה	050-390830,5333088	10289
קטלס	85	3800	✓	✓				ח"כ,מאורים	03-6478902 03-6443378	6127
אולדסמוביל	78	4100	✓	✓	4			אומגה,במצב מהוים,יפהפיה	03-9678669	6426
ביואיק										
פארק אבנט	91						158,000	אולסרה יהודה נדירה	050-328070 09-978076	8931

אמריקאיות
שלק וסע!!!
★ שברולט לומינה '95 מיידי!
★ שברולט מונטה קרלו '95 מיידי!
★ אופל אסטרה 1600 69,600 ש"ח
★ אופל קורסה 1400 54,500 ש"ח
כאן כן כל דגמי ג'י.אם. מוצגים בתצוגה במקום
משכית 22 א.ת. הרצליה פיתוח
09-564556

אן.איי.סי
מכוניות אמריקאיות 94' ו-95'
גרנד שירוקי 95, קורבט 94 + 95,
פיירבירד 94 + 95, מוסטנג 95
ריגל גרנד ספורט 94 + 95,
לה-סברה 93 + 95, ב. אבנו 92 + 95, סוציורי 93
ואן אקספולרר דיול 95
ביואיק ריביירה 95.
במחירים מפתיעים ★ אפשרות לטרייד-אין ותשלומים
אולם תצוגה: היצירה 29 ר"ג טל' 03-5759911-4

ג'יפים
סען-גל השכרת רכב בע"מ
מבחר ג'יפים סופה שנת 1994
★ ארוך סגור + הגה כח + מזגן
★ ג'יפ סופה ארוך '94 ברזנט
טל. 03-6810245

AutoRent
מרכז מכירות ארצי: דרך פ"ת 62, ת"א
השכרת רכב בע"מ 050-298981; 03-370777
אונו 1000 94, 5 הילוכים+מזגן+מערכת+רב בריח 33,000 ש"ח במזומן
טיפו 1.4 והורקה 94+מזגן + ה.כח 35,000 ש"ח במזומן
אופל קורסה '94 1.4 אוט' + מזגן 52,000 ש"ח במזומן
סיאט איביזה 94 1.4 5 דלתות+מזגן 42,000 ש"ח במזומן
פיג'ו 306 94, 1400+מזגן 45,000 ש"ח במזומן
דייהו ריסר 1.5 94 אוט', מזגן, ה. כח 43,000 ש"ח במזומן
סמפרה 1.6, מזגן + ה.כח 94 42,000 ש"ח במזומן
קוחלה 1.6 '94 אוט' כל התוספות 66,000 ש"ח במזומן
מיצובישי, סופר GLXI '93, רגיל ראשנה מליסינג 60,000 ש"ח
פונטיאק סנבאנד 2.0 '94, מלאוטומט 64,000 ש"ח

עברת תאונה?!
אני הכתובת שלך
מעוניין במכונית פרטית מתוקנות אפשרי הרבה ק"מ
050-278638 - 03-5346184

מחיר מודעת מילים
לוח מעריב
במדור רכב מ-1984
8 פרסומים (4 ג' + 4 ו') 375 ש"ח
4 פרסומים (2 ג' + 2 ו') 286 ש"ח

מפרט טכני
אופל קורסה 95
מאת אופרים מוהר

	1.4l	1.6l
מנוע	1.4l	1.6l
מס' בוכנות	4	4
נפח	1388	1598
הספק	60 כ"ס ב-5,200 סל"ד	109 כ"ס ב-6,000 סל"ד
שסתומים	8	16
יחס דחיסה	9.4:1	10.5:1
תאוצה 0-100 קמ"ש	15 ש'	9.5 ש'
מהירות מקס'	155 קמ"ש	195 קמ"ש
תיבת הילוכים - רגיל	5 קדמי 1 אחורי	5 קדמי 1 אחורי
אוטו'	4 קדמי 1 אחורי	5 קדמי 1 אחורי
מיכל דלק	46 ליטר	46 ליטר
אורך	3.729 מ'	
רוחב	1.608 מ'	
גובה	1.420 מ'	
משקל עצמי	850 ק"ג	960 ק"ג
צמיגים	165/70R13	185/60R14

■ דודג'

דגם	שנה	סמ"ק	אוט'	מזגן	יד	ק"מ	מחיר	הערות/תוספות	טלפון
דודג' אספן	78	3000	✓	✓			גמיש	בהזדמנות מכני טוב	03 9041411
אספן	78	3700	✓	✓				ה"כ הערה אלקטרונית	5000985,5078692
אספן	77	5200	✓	✓			20,000	2 דלתות	03 5755713/4

■ פונטיאק

דגם	שנה	סמ"ק	אוט'	מזגן	יד	ק"מ	מחיר	הערות/תוספות	טלפון
גרנד-פרי	84		✓	✓	1			מצב מעולה+תוספות	09 822255
סנברד	94	2000	✓	✓	1	48,000	מחירון	[illegible]	08-284718
סנברד	94	2000	✓		1	28,000		[illegible]	[illegible]
סנברד	94	2000	✓	✓	1	64,000	מחירון	חצוין+תוס	052-590225,09 434441,434159
קבריולט	92	3100	✓	✓	2			תוספות	050-342411
טמפסט	92	3100			1	85,000	מחירון		050-230392
טמפסט	93	3100	✓	✓			80,000	משופר+תוספות	052-611969
סנביוד	93	3100	✓	✓	1			אפור מטאלי יפיפה	03-6704563
פיירבד	94	3400	✓	✓	1	2,000		חדשה+תוספות	052-500985,6486403
גרנד-לאמנד	78	3800	✓	✓				חשמלית,מצב מעולה	09 584501 050-309228

■ שברולט

דגם	שנה	סמ"ק	אוט'	מזגן	יד	ק"מ	מחיר	הערות/תוספות	טלפון
קורסיקה	93	2200	✓	✓	1	62,000	מחירון	מערכת אזעקה	08-930550,050 283187
קוואלר	95	2200	✓	✓				חדשה!! +כל התוס	07 5704580
סייטישן	82	2800	✓	✓	2		20,500	מנוע 6-V חשמלית שמורה	5310687 5344528
קורסיקה	92	3100	✓	✓	1	100,000	מחירון	רכב שמור	03-5757801
קורסיקה	93	3100		✓	1			מצב מכני מעולה	03 5860385 03 5520820
קורסיקה	94	3100	✓	✓		21,000	מחירון	א.החלפה,ח.גמיש	050-278638 03-5346184
ברטה	94	3180	✓	✓	2	37,000		לבנה,נדירה	08-731445 ,08-720649
שברולט	72	4100	✓	✓	1	85,000		צבע מקורי+ח"כ מצוינת	03 6350556
קפריס	85	5000	✓	✓	2		36,000	קלאסיק,לרגל נסיעה	08 583172,050 327432
קפריס	89	5000	✓	✓	2			טרייד אין עסקי רכב	03 6381752
סבורבן 4+4	89	5700	✓	✓	2	84,000	98,000	רמה 6 מקורי א.החלפה	04-411613,770252
G.M.C									
GMC ונדורה	92		✓	✓	2	94,000	מחירון	מצוינת שמורה פרטית	03 9307898

■ ב.מ.וו

דגם	שנה	סמ"ק	אוט'	מזגן	יד	ק"מ	מחיר	הערות/תוספות	טלפון
318I	84	1800	✓	✓	1	30,000	מחירון		09-802097 מיכל
318I	85	1800	✓	✓	1	17,000		כל התוספות	02-720031
320I	93		✓	✓	2	60,000	מחירון	כל התוספות, מעולה	050 205500/01
קופה	94		✓	✓	1	22,000		לרציניים עור+תוס	03 5403749
320I	92	2000	✓	✓	1	60,000		מנכה,18 תוס חוש	052-500838,03 5532746
735I	78	3430	✓				25,000	חיש,נעילה מרכזית,חלונות	07 6132676
740	92	3000	✓	✓	1			אזעקה,ח"כ	09 918848 ע,050 237030
1602	78	1602					7,500	מנוע משופר	04 373362 בערב

■ ג'יפים

דגם	שנה	סמ"ק	אוט'	מזגן	יד	ק"מ	מחיר	הערות/תוספות	טלפון
CJ-5	78						16,000	קצר,מיוחד,שמור	09 898698,050-341030
CJ-5 ג'יפ	85							ה"כ,נעילה דיפרנציאל	7519365 050-306669
CJ-8	90			✓	2		גמיש	שמורה להחלפה	050-307628
וילס	55	2200					בהזדמנות	(אספנות) מכני מעולה	08-401282 050 269866
וילס	64	2200						קצר פתוח	03 6133142
טרופר	93	2650	✓	✓	1	48,000	מחירון	כרטי בנזין+אזעקה	050242999,5442191
פג'רו	94	3000	✓	✓	1	10,000	מחירון	קצר	09 623777 למרקו
קרייזלר	75	3800						4+4 גלגל בלון	03-6186578 052 577651
ריינג'ר	93	4000			1	12,000	118,000	יבוא מיוחד	03 9626220
CJ-7	80	4200		✓	3			חוס,לרציניים בלבד	07-6617857 07 5517084
שרוקי	80	4200		✓				ה"כ,גלגלי בלון	08-786123
[illegible]	80	4300						ברזנט ה"כ צמיג בלון	050-301732 03-586564
[illegible]	80	4300						אפשרות החלפה	08-6207820 052 690025
[illegible]	81	4300			1	7,000		חדשה לגמרי+כל התוספ'	050-247320
בליזר דיזל	85	6200	✓	✓	3	148,000		4+4	050-204408 09 884247

■ ניבה

דגם	שנה	סמ"ק	אוט'	מזגן	יד	ק"מ	מחיר	הערות/תוספות	טלפון	קוד
ניבה 4+4	93			✓	1			שמורה כחדשה	03 9310391	7511
ניבה	93	1600		✓	1				050-301552,03-5590064	13240

■ סוזוקי

דגם	שנה	סמ"ק	אוט'	מזגן	יד	ק"מ	מחיר	הערות/תוספות	טלפון	קוד
סמוראי	84	1000		✓	2	165,000		סגור שמור	08-467697	3426
סמוראי	87	1300		✓	2	90,000		מושקעת, היפה בארץ + ברזנט	050-305937	7137
ארוך	88	1300			3			בהזדמנות	09-685454,09-696133	6171
סמוראי	88	1100		✓	2	85,000		שמור כחדש	03-9627748	13418
סמוראי	88	1300			2		37,000	פתוח! "המכונית אבטיח"	03-6470095/250	7483
סמוראי	90	1300			2	95,000	מחירון	ג'יפ ברזנט,כחול מטאלי	02-334019	6136
סמוראי	93	1100				60,000	בהזדמנות	מושקע	050-363448,08-307256 7-8-9	5165
ויטארה	93	1600		✓	2	24,000		+תוספות	050-274881	2541

■ סופה

דגם	שנה	סמ"ק	אוט'	מזגן	יד	ק"מ	מחיר	הערות/תוספות	טלפון	קוד
סופה	92				2	130,000	43,000	תשכרה לשעבר,כחדש	03-9212234,9233847	13597
סופה	92	4000			2	48,000		סגור אחך	03-5567788 ,050-361381	1215
סופה	92	4000		✓	2	65,000		סגור,ארוך+תוספת	02-689233	1904

■ CJ-6

דגם	שנה	סמ"ק	אוט'	מזגן	יד	ק"מ	מחיר	הערות/תוספות	טלפון	קוד
CJ-6	80							+כל התוספות+ברזנט	09-226586 ,050-323138	7880
CJ-6	71	2400					10,000	מצב מצוין כחדש+תוספות	03-6733174	6178
CJ-6 ג'יפ	75	3800					11,000	+תוספות	052-601219	6134
CJ-6	82	4200			2			ברזנט ה"כ,גלגלים רחבים	03-6991337	6174
CJ-6	86	4200	✓	✓				במצב מצוין שמור ומטופל	08-360831	1678
CJ-6	80	4300						8 גרירה+ברזנט חדש	050-302603	8844

■ דייהו

דגם	שנה	סמ"ק	אוט'	מזגן	יד	ק"מ	מחיר	הערות/תוספות	טלפון	קוד
סופר ריסר	95		✓	✓	1	8,000	מחירון	לבנה+תוס אבנר	09-409144 052-562661	8214
ריסר	94	1500	✓	✓	1			כל התוספות	03-9384222:ב,052-516040	1116
ריסר	94	1500	✓	✓	1	20,000	בהזדמנות	כל התוספות,לרגל נסיעה	04-6570373	1617
ריסר	94	1500	✓	✓	1	30,000	מחירון	לבנה ה"כ +אזעקה	03-6748807 6763811	2811
ריסר GL	94	1500	✓	✓	1	30,000	מחירון	שמורה+החלפה	050-277855 ,03-390760	6438
ריסר GL	84	1500	✓	✓	1	25,000	מחירון	שמור	03-9561878	1328
ריסר GL	94	1500	✓	✓	1	8,000		כל התוספות+ טסט לשנה	03-302712	6488
ריסר	94	1500	✓	✓	1	26,000	מחירון	נהדרת+ה"כ מגלית אזעקה	03-5236869	10645
ריסר GL	94	1500	✓	✓	1			מצויות כחדשה בהזדמנות	03-310362 9366840	11438
ריסר	94	1500		✓	1			מצוין כחדש בהזדמנות	03-5460904 5106110	14442

■ דייהטסו

דגם	שנה	סמ"ק	אוט'	מזגן	יד	ק"מ	מחיר	הערות/תוספות	טלפון	קוד
אפלאוז I	92	1600	✓	✓	1	45,000		תוספ.ת	03-6416926	6502
דייהטסו אפלאוז										
אפלאוז X	92	1600		✓	1	78,000	מחירון	כל התוספות	09-651731	1121
אפלאוז U	92	1600		✓	1	85,000		לא בשבת	03-9382099	1696
אפלאוז X	93	1600		✓	1	40,000	מחירון	מצב מעולה	07-690070 ,050-372697	817
אפלאוז X	93	1600	✓	✓	1	19,000	מחירון	מצב מצוין,מטופלת	03-5340141	1766
אפלאוז LS	93	1600	✓	✓	1			מטופחת +ה"כ +רדיו-טייפ	03 9386019	1784
אפלאוז X	93	1600	✓	✓	1		מחירון	+ה"כ+ג'מ+אזעקה,במצב מצוין	03-6992857	2071
אפלאוז X	93	1600	✓	✓	1	30,000	63,000	מטריד-אין "פורד" +תוספות	03-9376362	3015
אפלאוז X	93	1600	✓	✓	2	36,000	גמיש	מהודרת+כל התוספות ,07-497782	050-409063	8681
אפלאוז X	93	1600	✓	✓	1	60,000	62,000	מצב טוב!	052-518684	6856
אפלאוז	93	1600		✓	1	48,000		שירות תוספת מצב מעולה	03 6789713	10367
אפלאוז X	93	1600	✓	✓	1	45,000	מחירון	תמסלת	03-5468772	14414
דייהטסו קוואורה										
קורה	88	847			3	143,000	מחירון	לרגל נסיעה	09-639405:ע,03-5401459:ב	8791
דייהטסו שריד										
שריד	83			✓			מחירון	5 הלוכים טסט	09-880242	10312
שריד	83	1000		✓	2	130,000		דרוש שיפוץ מנוע	03-8410170	142

דגם	שנת	סמ"ק	אוט'	מזגן	יד	ק"מ	מחיר	הערות/תוספות	טלפון	קוד
שריד	83	1000		✓		130,000	12,000	טסט ל-9 חודשים	03-5048889, 5597959	2910
שריד	83	1000	✓	✓	3	104,000	מחירון	במצב מעולה	03-5526697	2874
שריד	83	1000		✓	2			5 הילוכים	03-6777301	2141
שריד	83	1000		✓		60,000		5 הילוכים+תוספות	03-9363505,050-241832	3415
שריד	83	1000					גמיש	5 הילוכים, ארומה יפיפיה	03-9854462	3880
שריד	83	1000	✓				מחירון—	גיר מנוע וצבע חדש	03-9643288	8208
שריד	83	1000					10,000	מהשכרה, מצב טוב, גמיש	08-200276	8538
שריד	83	1000		✓	2	67,000	בהזדמנות	שמורה,5 הילוכים	03-6487308,03-6479272	9007
שריד	83	1000	✓	✓	1	95,000	14,800	מטלית,במצב חדש	03-5799752	9044
שריד	84	1000	✓	✓	3		מחירון	שמורה היטב	09-583670	2197
שריד	84	1000		✓		95,000	מחירון	מכני מעולה + טסט	03-383694 ,03-6392820	3386
שריד	84	1000						5 הילוכים מצב טוב	5606036.ב,5776777.ע	10040
שריד	85	1000		✓	3		מחירון	מצוינת טסט לשנה	03-5220004	387
שריד	85	1000	✓	✓	3	101,000	16,000	צבע לבן	03-5732774	5324
שריד	86	1000	✓	✓	3	113,000	גמיש	מהשכרה,	03-7522876,09-331775	6407
שריד	86	1000	✓	✓	4	95,000	מחירון	לבנה מצב מצוין	09-622117,050-387934	2768
שריד	86	1000	✓	✓	3		מחירון-	גיר משופץ מנוע 92	06-297779	7866
	86	1000	✓	✓		108,000	מחירון		03-5360508	9078
שריד	86	1000	✓	✓	2		מחירון	טסט לשנה בית:03-883439,עבודה:03-6471284		10177
שריד	87	1000		✓	2		מחירון—	חצי אוטומטי פרטי+טסט לשנה לבן	03-6357807	7077
שריד CS	87	1000	✓	✓	2	98,000		טסט לשנה,מצוינת+תוספות	03-5716988	6681
	87	1000	✓	✓		88,000	גמיש	מצב טוב	03-5491737	9068
שריד	88	1000	✓	✓	2			במצב מצוין	03-6185692	3743
שריד	89	1000	✓	✓	3	78,000		חירה	03-6719877	8874
שריד	89	1000		✓	1	120,000		מחברת פרטית	03-376538	8873
שריד	89	1000		✓	2			מהשכרה+טסט לשנה+מערכת	03-9846993	10201
שריד	90	1000	✓	✓	2	69,000	מחירון	מצוין	03-5409744	7912
שריד	90	1000		✓	2			5 הילוכים פרטי לא בשבת	03-5170469	8068
שריד	92	1000		✓	2	64,000	31,000	מהשכרה,מצב מעולה בערב	09-421034	8819
שריד	92	1000		✓	1		30,000	השכרה אפשרות לתשלומים	08-409698,474768	8017
שריד	93	1000		✓	1	60,000		ישירות מהשכרה מצב מצוין	03-5756713	3726
שריד	93	1000		✓	1		30,500	סוחר עסקי רכב מבחר מכוניות	03-379583	8778
שריד	93	1000		✓	2	70,000		מהשכרה במצב מעולה	09-571308,050-284661	8288
שריד	87	1100	✓	✓	2	114,000	מחירון	אזעקה+טסט מכני טוב	03-5221944	1745
שריד CX	89	1300		✓	1	48,000	מחירון	דגם מסחר שמורה היטב	03-6048590	10210
שריד	91	1300	✓	✓	2	48,000	מחירון	מ.גמיש א.החלפה	03-5340184 050-278639	9064
שריד	91	1300		✓	1	60,000	36,000	רב-בריח,סטריאו,טסט	09-585902	10575
שריד	92	1300		✓	1	77,000	גמיש	מטופל	03-5383726	2060
שריד	92	1300		✓	1	78,000	41,000	תוספות	09-690105	2890
שריד	92	1300		✓	2	49,000	37,000	6 חודשי השכרה,שמורה	09-576240	10818
שריד	93	1300		✓	1	36,000	מחירון	ח"ח+תוספות	052-484320,03-6737168	3072
שריד	93	1300		✓	1	20,000		כחדשה!!!	03-5031783	3243
שריד	93	1300		✓	1	61,000	מחירון	שמורה,מצוין,חמישה הילוכים	03-6406661	6118
שריד	93	1300		✓	1	40,000		+אחריות ותוספות	03-9804389	8360
שריד	93	1300		✓	1		מחירון	שמור+תוספות, אפור	09-619013 ,09-339318	8878
שריד	93	1300		✓	1	30,000	47,800	+תוספות	03-9690759	10061
שריד	93	1300		✓	1	30,000		ישירות מהשכרה+מראות חשמל+ר"כ	09-827255	10632
■ דייהטסו שרמנט										
שרמנט	83	1300			2		גמיש	5 הילוכים מקורית	052-898937,07-614679	5320
שרמנט	84	1300	✓		1	190,000	מחירון	מכני מצוין עבודה 5652604,בית 03-9867121		6171
שרמנט	85	1300	✓		3		מציאה	מכני מצוין	06-283937	4598

■ הונדה

דגם	שנת	סמ"ק	אוט'	מזגן	יד	ק"מ	מחיר	הערות/תוספות	טלפון	קוד
הונדה EX	92	1600		✓	1			כחדשה רגיל	03-6403493	8137
■ הונדה אקורד										
אקורד EX	91	2000	✓	✓				מעולה לרגל נסיעה	03-9370319,050-243319	8891
אקורד LX	94	2000	✓	✓	1			+תוספות אלון 03-5171020 שישבת	09-438003	3878
אקורד EX	93	2200		✓	1	24,000		פרטית חדשה	050-202627,5589350	10491
■ הונדה הצ'בק										
הצ'בק	93	1600	✓	✓	1	10,000	מחירון	ר"מ אזעקה ר"ב ח"ש	03-6787714	3132
הצ'בק ESI	94	1600		✓	1	23,000	78,000	+גג, רדיו, חייבת להמכר!	03-5236314	6874
■ הונדה סיוויק										
סיויק EX	91		✓	✓	2			+אזעקה	052-462592 03-6602389	14450
EX	90	1600		✓	1	69,000	80,400	במצב מצוין,רדיו טייפ	03-6411013	5818
סיויק EX	91	1600		✓	2	110,000	מחירון	מעולה, תכלת מטלי, תוספות	08-380629	1429
EX	92	1600		✓	1	54,000		לבנה+ח"ח+ה"כ ב:03-674281 ע:03-5346670		1990
סיויק AX	92	1600		✓	1			מצב מעולה	03-9621403	2640
הצ'בק ESI	93	1600	✓	✓	1	14,000	מחירון	כביש 94+תוספות 052-450215	03-6423497	5871
הצ'בק ESI	93	1600		✓	1	42,000		לבן שמור+תוס'	03-6748478,498891/3	5546
סיויק EX	94	1600	✓		1				08-256048,08-419114	9177
סיויק EX	94	1600	✓	✓		29,000		ה"כ מחברה לשעבר+תוספות	09-827255	10092
סיויק EX	95	1600	✓	✓	1	14,000		לרגל נסיעה	03-5054565 ,052-505863	1319
אקורד LX	93	2000	✓	✓	1	60,000	מחירון	כל התוספות+ABS	04-715806,04-9930705	8804

■ וולוו

דגם	שנת	סמ"ק	אוט'	מזגן	יד	ק"מ	מחיר	הערות/תוספות	טלפון	קוד
GL סטיישן	83	2000	✓	✓				עבודה 03-6443378 בית	03-6479802	8124
GLE	83	2000	✓	✓		178,000		חלונות חשמל	03-6414693 03-6650231	12472
GL וולוו	83	2000	✓	✓	3	180,000	29,500	ה"כ ר"מ מנוע חדש 60,000ק"מ	03-6482928	13041
144	72	2000	✓	✓			10,000	מושקעת,מכני מעולה	052-523114,03-5464590	8243
148 סטיישן	73	2000	✓				גמיש	מכני מצוין	09-915040	8851
148 סטיישן	74	2000	✓				7,000	מצב מכני מצוין מכון התקנים	08-281701	97
244	79	1900	✓	✓	5			בהזדמנות	050-386758	2322
GL244	76	2000	✓				11,000	+טסט,במצב+אזעקה+ר"מ	03-9322943	606
244	78	2100		✓	3		מחירון—	חלונות חשמליים	07-518423	6186
246 וולו	78	2000	✓	✓	1	180,000		שמורה היטב 050-242372	03-384687	1042
245	81	2100	✓	✓			22,500	סטיישן שמורה+מנוע מסחר	03-9021406	9970
343 DL	79	1390	✓		4	160,000	4,500	במצב מצוין,טסט לשנה	02-630942	5119
GLE 740	89								050-282456	7720
GL	82		✓	✓	1			פרטי סוכנה +תוס' אפשרות החלפה	03-9334058	13746
GL	88	2000	✓	✓	3	150,000	מחירון	גג נפתח	03-6955766	2068
740	88	2000	✓	✓	4	112,000		פרטי	050-254705 ,08-330739	10392
GLE 740	89	2000	✓	✓	3	95,000		ה"כ+גג נפתח,ג'נטים,החלפה	09-827255	10637
GLE 740	90	2000	✓	✓	2		88,000	גג נפתח,כל התוספות 050-347429	03-324187	2481
GLA 740	91	2000	✓	✓	2	68,000			04-700388 04-415771	3241
740	91	2000	✓	✓	2	90,000	82000	לבנה שמורה מצוין	050-249665 09-898542	7077
740 GL	92	2000	✓	✓	2	45,000	95,000	אפור מטלי לא בשבת ABS	03-5826887,6826883	3118
GL 740	92	2000	✓	✓	1	41,000		שמורה היטב ע:03-6741443 ב:03-9718947		4161
740 סטיישן	92	2000	✓	✓	1	55,000		ח"ח, שמורה, סוכנה	06-757902	14253
GLE 740	88	2300	✓	✓	2	150,000		ח"ח,אזעקה,גג נפתח	050-402469,06-686290	654
GLE740	88	2300	✓	✓		90,000		דיגיטורה,כל השכלולים,יפיפיה	03-5408304	9795
GLE 740	89	2300	✓	✓	2			מצב מצוין שמור ח"ח	03-5460766	8324
850	92	2500	✓	✓	2	63,000		מצב מצוין	050-333027 03-9621632	13071
GTI 850	94	2500	✓	✓	1	47,000	מחירון	צבע זית,תוספות ערב 03-561913,שבת 08-840368		3099
850 וולו	94	2500	✓	✓	1	16,000	מחירון	סטיישן+תוספות,קומפק-דיסק	03-5510487	7810
850	94	2500	✓	✓	1	40,000	מחירון	אפ' החלפה,מטלי	050-284397,09-745577	6992
850	94	2500	✓	✓	1	24,000	מחירון	מטאלית מעולה	050-330469	10407
GLA 850	94	2500	✓	✓	1			בצבע לבן	050-282961	13604
850 GLT	95	2500	✓	✓	1	1,100		כל התוספות האפשריות (החלפה)	050-288077	10198
940 וולוו	91			✓	1	38,000		כחדשה,טסט לשנה 050-232003	03-5182213	3649
940 GL	94	2000	✓	✓	1	8,000		סטיישן לבן חדש לא בשבת	5072492,6921318	3138
940 GLE	94	2000	✓	✓	1			פרטי שמור לרגל נסיעה	050280184,8323251	8882

מרכז הרכב
—— קבל את כספך במזומן - היום ! ——
קונים ומוכרים * פרטיות * מסחריות * טנדרים * משאיות
חדשו עברנו לת"א, דרך חיפה [נמיר] 81
טל: 03-6470250 ,03-6470095

חלקי-חילוף

אכא
בהנהלת משה ואבנר כהן
חלקי חילוף בע"מ
יבוא ושיווק מנועים, גירים וחלקי פח משומשים לכל סוגי הרכב
סובארו, פורד, מיצובישי, מסחריות ואמריקאיות
רכישת רכב לאחר תאונה
תנאים מיוחדים למוסכים
ת"א רח' המסגר 23
03-6390838 ,6390849
☎ 03-5566276

דייהטסו

כל מנוע
בהנהלת בוקי ובנו
המחירים ללא תחרות עד 10 תשלומים בכרטיסי אשראי
המרכז הגדול ביותר בארץ למנועים
חלקי חילוף לכל סוגי הרכב
כולל: דלתות ורדיאטורים, פנסים, חלקי פח, גירים, קרבורטורים, פגושים
09 .628111 ,627260

מיצובישי

מוסך "האחים" - בני - ציון
10% הנחה למביא מודעה זו
מיצובישי - מרצדס
דיזל/ בנזין (+ הזרקת דלק)
+ אמריקאיות ואירופאיות
מכונאות - חשמל - מיזוג
מושב בני ציון 09-984706 ,09-919410

מימון רכב

ליסינג
בתנאים בלעדיים
עד 60 חודשים
תשלומים קבועים ללא הצמדה
שרביט
טל: 5628182
03-5624142

קבלת מודעות טלפונית 24 שעות
לוח מעריב
03-6388888

מחיר מודעת מילים
לוח מעריב
במדור רכב מ' 1984
8 פרסומים (4 ג' + 4 ו') 375 ש"ח
4 פרסומים (2 ג' + 2 ו') 286 ש"ח

■ [illegible]

דגם	שנת	סמ"ק	אוט'	מזגן	יד	ק"מ	מחיר	הערות/תוספות	טלפון	קוד
ויוה	76	1300			2	86,600	4,900	מצוינת,צבע,גיר,מצמד,צמיגים	03-7525318	6884

■ [illegible]

דגם	שנת	סמ"ק	אוט'	מזגן	יד	ק"מ	מחיר	הערות/תוספות	טלפון	קוד
GSI	92	1600		✓	1	33,500	45,000	ה"כ,ר"מ,שמורה	ע:08-274464,ב:08-641966	3818
סור-ראנר	95	3000	✓	✓	1	7,300		פרטית 4x4+מערכת,ח"ח,וו גרירה	09-919318	10160
קורולה+XU	93					60,000	מחירון	לבנה ה"כ ח"ח ג'נטים מנחים	03-5052807	1116
קורולה+XD	93	1600	✓	✓	1	55,000	מחירון+	תוספות	03-9745628	7413
קורולה	93	1600	✓	✓	2	32,000	מחירון	"טוריד-איך", עסקי רכב	03-6391752	7966
קורולה	94	1600		✓	1	64,000	בהזדמנות	מיטלי,אזעקה רדיו טייפ	09-642312,649997	3837
קורולה XU	94	1600	✓	✓	2	22,000	גמיש	תוספות,אזעקה,מצוינת	09-658172	8698
קורולה GLI	95	1600	✓	✓	1	14,000		מטלי,כחדשה	03-6360195,050-380137	8806
קרינה	93	2000	✓	✓	1	58,000		שמורה כחדשה	02-382069	8950

■ [illegible]

דגם	שנת	סמ"ק	אוט'	מזגן	יד	ק"מ	מחיר	הערות/תוספות	טלפון	קוד
סלבוס SX	82	1600	✓	✓	3		10,500	מנוע וגיר משופץ	9684693 052-682868	7411
סולרה SX	82	1600	✓		1	90,000	מחירון	ה"כ+כל התוספות	09-543159,050-352799	8633
סולרה	82	1600	✓	✓	2		6000		050-343387 09-688453	14040

■ יונדאי

דגם	שנת	סמ"ק	אוט'	מזגן	יד	ק"מ	מחיר	הערות/תוספות	טלפון	קוד
לנטרה	94		✓	✓	1	19,000		מיידית+תוספות	03-9668405 03-9665260	8865
אקסנט GLS	95	1500	✓	✓	1	14,000	מחירון	אזעקה,+תוספות	052-603146,03-9626941	344
אקסנט GLS	95	1500	✓	✓	1	8,000	69,000	+תוספות,חדשה ב:03-6012430,ע:03-6611895		8880
סונטה	95	2000	✓	✓	1		מחירון	ה"כ ח"ח	09-971008 050-241480	6416

■ לנצ'יה

דגם	שנת	סמ"ק	אוט'	מזגן	יד	ק"מ	מחיר	הערות/תוספות	טלפון	קוד
בטה קופה	83	1600		✓	3	170,000	20,000	מצב נדיר+ח"ח	06-328794	13381
דלתא GT	88	1600		✓	2			+ הגה כח	09-6363602 בערב	7987
סימבול	89	1600		✓	1	48,000	20,000	א.החלפה מ.גמיש	050-278836 03-5348184	8913
ריוסה	87	1500	✓	✓	3	100,000	מחירון	מכני מעולה	ב 09-424294 בערב	748
תמה	94			✓	1	30,000	מחירון	מפוארת ומאובזרת	09-862038 050-292213	15438
תמה	91	2000	✓	✓	3			מפואר תכ' לשעבר	052-650655 09-684449	14700
תמה	93	2000		✓	1	26,000	מחירון	תוספות שמורה	03-6472947 03-6951923	1433
תמה	93	2000		✓	1	65,000	מחירון	שמורה מיוחדת	03-6960704 03-6964729	7440
תמה	93	2000		✓	1	64,000	מחירון	במצב מעולה,כחדשה	03-5402307	8063

■ מזדה

דגם	שנת	סמ"ק	אוט'	מזגן	יד	ק"מ	מחיר	הערות/תוספות	טלפון	קוד
MPV	94		✓	✓	1			פרט',כחול,מצוין	052-450682,03-5407755	14472
MX 6	95			✓	1	8,000	מחירון	ספורט אדומה	03-6476598 ,050-278967	13862
MX 3	93	1900		✓	2	34,000		יפה אדום 052-542618	03-6360959 9389719	3813
קסדוס 99	94	2000	✓	✓	1	29,000	מחירון	במצב מצוין	050-338130,04-348891	8030
MPV	94	3000	✓	✓	1	36,000	מחירון	פרטי לבן+כל התוספות	09-663510	1534
121	95		✓	✓	1	7,000		ישירות מחברה מטלית אפ' החלפה	09-827255	10817
121	93	1300		✓	1			כחדשה+תוספות	050-394464 ,03-9011573	12113
323 GLX	92	1600		✓	1	64,000	45,000	(סון) מטליו + ה"כ, פנסוסי!!	09-500628	6765
323	94	1800		✓	1	25,000		מחברה+ה"כ,בדירה	09-827255	10990
626	92	1600	✓	✓			מחירון-	מהשכרה+תוספות	09-456359 08-297701	643
לנטיס	95	1800	✓	✓	1	10,000		כחדשה+כל התוספות	03-9677087	13082

■ מיצובישי

דגם	שנת	סמ"ק	אוט'	מזגן	יד	ק"מ	מחיר	הערות/תוספות	טלפון	קוד
GLX סטיישן	90	1600	✓	✓	2	92,000		ח"ח, הגה-כח, מצב מצוין ערב	09-430669	3290
GL	90	1600		✓	1	138,000		ה"כ תוספות	09-626640 09-618937	3890
GLX	89	2000		✓	2			פרטי,שמורה	09-7741004	3841
■ מיצובישי גלאנט										
GL גלנט	89	1600		✓	1			מטלית+תוספות שמורה	03-9211078	10133
GLS גלנט	89	1800	✓	✓			מחירון	כל התוספות,מפואר	03-6598565	1801
GLS גלאנט	89	1800	✓	✓		89,000		כל התוס' מצוינת	08-210153,03-9851379	8911
GLX גלאנט	89	1800	✓	✓		90,000	מחירון	כל התוספות,מפוארת+מערכת	03-9316896	10181
גלנט	91	1800	✓	✓	1			+תוספות מחברה	בערב 03-6063896	3271
■ מיצובישי לאנסר										
סופר לנסר	93		✓	✓	2			כחדשה,כל התוספות 050-214856	09-6268047	10013
סופר GLXI	94			✓	1	21,800		אזעקה+רדיו טייפ,כחדשה	03-5057251	3794
לנסר GLX	90	1600		✓	1	97,000	מחירון	לבנה מעולה+כל התוספות	050-339026	7840
לנסר GLX	90	1500	✓	✓				+תוספות,חשמלי+ה"כ,מערכת	03-9218924	8387
לנסר GLX	91	1600	✓	✓	1	48,000	מחירון-	+רדיו טייפ	03-5528314	40
לנסר	91	1500	✓	✓	2	90,000	מחירון	ר"ב+אזעקה,מכני מעולה	03-5537578	8313
לנסר GLX	92	1500		✓	1	59,000	51,000	מצב חדש תוספות רבות	03-5514344	507
סטיישן GLX	92	1600	✓	✓	2	70,000	מחירון	ח"ח,ה"כ,שמורה	03-5792315	888
לאנסר	92	1500	✓	✓	1	68,000	מחירון	פרטית,במצב מעולה+רדיו+טייפ	03-490454	3796
לנסר GLXI	92	1500	✓	✓	1	78,000			03-581359,07-762535	7110
לנסר	92	1500	✓	✓	1	58,000		אזעקה בחול 03-5782837	050-286078	7289
לאנסר	92	1600		✓	2	68,000	מחירון	כסף מיטלי,מעולה+ר"ב+אזעקה	03-6363983	7780
לנסר	92	1600	✓	✓	2		מחירון	שמורה,כראשונה (לא בשבת)	09-916065	7317
לנסר GLX	92	1600	✓	✓	2	80,000	מחירון	מעולה	09-888306 052-464316	6430
	92	1600	✓	✓		61,000		גלגלי מגנזיום כחול מיטלי	03-9303594	9521
לנסר	92	1500	✓	✓				"המכונית אפשטיין"	03-6470095,6470250	10308
לנסר	92	1600	✓	✓	2	56,000		+כל התוספות 052-532542	03-6740512	10279
לנסר GLX	93	1500	✓	✓	1			לבנה 050-203772	03-5750658,09-388926	7033
	93	1600	✓	✓	1	40,000			לבוקר: 04-417613	9042
	91	1600	✓	✓	2	90,000	מחירון	+כל התוספות רדיו טייפ	09-618349	1418
GLXI	93	1600	✓	✓	1	23,500	מחירון+	שמורה,מצוין+תוספות	03-5704710	9184
סופר	93	1600	✓	✓	2	35,000	מחירון	טסט לשנה	03-6185584	8095
סופר לנסר	93	1600	✓	✓	1	55,000		מחברה+אזעקה	050-334919,03-6340327	9616
סופר לנסר	93	1800	✓	✓	1	18,000		כחדשה	03-6836890,03-6771452	10629
GLXI	94	1600	✓	✓	1	10,000	מחירון	לבנה,תוספות לא בשבת	08-210872,229792	2877
GLXI	94	1600	✓	✓	1	16,000		+טסט לשנה	03-5732937,052-598795	7190
GLXI	94	1600		✓	1	20,000	בהזדמנות	ה"כ,ח"ח,ר"ב,אזעקה	052-535278,08-247511	8314
GLXI	94	1600	✓	✓	1			שמורה+טסט,ה"כ	052-611273 ,03-586288	13962
סופר לנסר	95	1600	✓	✓	1			GLI	ביה:03-7616638,עבודה:09-586650	8621
■ מיצובישי קולט										
קולט GLXI	93			✓	1	33,000	מחירון	מצב מצוין	03-5328548	7981
GLXI	93	1600		✓	1	60,000	מחירון	אזעקה	050-287782	4315
קולט	93	1600		✓	2	67,000	מחירון	שחור, ה"כ	050-368369	7892
קולט	93	1600		✓	2	39,000	גמיש	רעבר שחור	03-9343920 03-5174444	6177

■ מסחריות וטנדרים

דגם	שנת	סמ"ק	אוט'	מזגן	יד	ק"מ	מחיר	הערות/תוספות	טלפון	קוד
■ איסוזו										
איסוזו	94			✓		80,000		בנזין ד,קבינה כחדש	07-946376/7,039904865	3080
דבל בנזין	93	2300		✓	1			4x4+תוספות מעולה 09-464992	050-239494	10190
DLX איסוזו	94	2300		✓	1	70,000	מחירון	דבל קבינה +תוספות	09-666776 07-726183	983
DLX איסוזו	94	2400		✓	1			+ארגז,דבל קבינה	07-881839,07-648871	3101
דיזל	93	2850		✓	1			קבינה מורחבת	052-506047 ,09-660464	3461
■ G.M.C.										
בליזר	81		✓	✓				ה"כ,תוס' טסט מעולה	050-307947,03-6072162	3197
GMC ונדורה	83		✓	✓				מנוע באחריות ח"ח	5038433 052-538619	10649
קוצר	89		✓	✓	2	200,000		מצב מכני מצוין	050-282581,07-750766	2043
ונדורה	88		✓	✓	2		מחירון	יפיפיה+תוספות	050-280994	2444
C-15 GMC	81		✓	✓	1			יטוריד-איך עסקי רכב	03-6391752	13626

דגם	שנת	סמ"ק	אוט'	מזגן	יד	ק"מ	מחיר	הערות/תוספות	טלפון	קוד
[illegible]	92		✓	✓	1	170,000	מחירון	קצר+טייפ	09-432424:בערב ,03-9212898	6495
[illegible]	93		✓	✓	1	41,000	מחירון	מצב מצוין+תוספות	03-6733948,03-6720887	612
[illegible]	93							מצב מצוין	04-8827150 בית 050-324879	2325
[illegible]	93		✓	✓	2	60,000		רמה 3+תוספות מעולה פרטית	09-827255	10663
[illegible]	93		✓	✓	1	20,000		אפשרות ליסינג, מפוארת ביותר!	050-382780	7337
[illegible]	94		✓	✓	1	48,000		שמורה	09-953197 לא בשבת	8687
[illegible]	93	3800	✓	✓	2	75,000	מחירון	ספסלים וחלונות מפואר	08-221242,246912	13537
[illegible]	86	4300	✓	✓	2		גמיש	ה"כ מצוין חלונות ספסלים	08-686604/681416	6990
[illegible]	89	4300	✓	✓	3	168,000		רמה 2 ה"כ,מחיר 60,000 כולל	050-263101	10200
[illegible]	89	4300	✓	✓	3	130,000	מחירון	רמה 4 מפוארת	052-596150	10367
[illegible]	89	4300	✓	✓	3	160,000	מחירון	+וו גרירה + פגוש 2 צבעים	050-209979	10588
[illegible]	90	4300	✓	✓	3		גמיש	רמה 4, שמורה + תוספות	03-5322760	2738
[illegible]	91	4300	✓	✓	1	110,000	מחירון	חלונות מצוין לא בשבת	07-884942,ע.3813122	3901
[illegible]	92	4300	✓	✓	2		מחירון-	4x4 מעולה	08-734224 050-388962	7889
[illegible]	92	4300	✓	✓	1	80,000	מחירון	שמורה במצב מעולה	052-530646,08-228616	8338
[illegible]	92	4300	✓	✓	1	11,500		טסט לשנה	09-690776,050-216433	8704
[illegible]	92	4300	✓	✓	1	56,000	בהזדמנות	סגור+בירור+אזעקה	050-262818	6761
[illegible]	92	4300	✓	✓	1			במצב מצוין|שמורה!	03-5492414 ,5491778	9059
[illegible]	93	4300	✓	✓	1		גמיש	פרטית,ארוך+תוספות	050-246233,03-397718	928
[illegible]	93	4300	✓	✓	1	71,000	מחירון	מושבים וחלונות	07-272043	6388
[illegible]	94	4300	✓	✓	1		מחירון	רמה 3 לא בשבת	03-9667999,03-9675526	2126
[illegible]	94	4300	✓	✓	1	26,000	גמיש	מצב מצוין חייבת להימכר	050-370106	2527
[illegible]	94	4300	✓	✓	1	26,000	מחירון	מאורך+וו גרירה+תוספות	08-687883 ,583027	7731
[illegible]	94	4300	✓	✓	1	19,000		מפוארת,דלת חשמלית+תוספות	03-5322146	10411
[illegible]	95	4300	✓	✓	1	13,500	גמיש	וו גרירה,אזעקה,ג'נטים	050-240706	8381
[illegible]	86	5700	✓	✓	3	40,000	גמיש	דבל קבינה,ארגז 2.5	050-285020,07-726957	7852
2500 [illegible]	91	5700	✓	✓	1	46,000	68,000	מצב חדש,מנוע בנזין	03-9893930	2393
■ טויוטה										
[illegible]	93		✓	✓	1	47,000	מחירון	צבע זהב מצב מעולה	09-7714298	7724
[illegible]	93			✓	1	145,000		ח"ח,ג'מ+אזעקה	06-253468,09-366488	10452
[illegible]	93	2400		✓	1	53,000	85,000	אזעקה רדיו טייפ+טסט 10 חודש	02-8973443	6899
■ יונדאי										
[illegible]	95	2500		✓	1	12,000	מחירון	פרטי,תוספות	03-9338377-8 לא בשבת	7474
■ מאזדה										
[illegible]	95				1	7,000	מחירון	יפיפיה כחדש	03-5713769 עבודה,050-249730	8694
[illegible]	94	2000		✓	1			מצב מעולה	03-5012271	5841
[illegible]	94	3000	✓	✓	1	40,000	מחירון	במצב חדש	050-241425	10431
■ מיצובישי										
[illegible]								מזגן מפוצל,מטלי שנת 89-90	09-827255	10656
[illegible]	92			✓		80,000	46000	מהשכרה לשעבר	03-320056	6058
[illegible]	93		✓	✓	1	115,000		מזגן אחורי	08-352835 ,08-352306	1097
[illegible]	94			✓	2		גמיש	פרטי+תוספ',דבל קביה	6771617 050-294473	3859
[illegible]	94			✓	1	42,000	מחירון	+תוספות	08-568656 ,050-205896	8568
[illegible]	89	2000						שמורה כחדשה	050-262466	7781
[illegible]	91	2000		✓	1			דבל קבינה,טסט לשנה	050-218884	2482
[illegible]	92	2000		✓	2	130,000	מחירון	נהג+10,מעולה,גמיש	03-9386205,050-371642	860
[illegible]	92	2000		✓	2	180,000	37,000	ארגז בידוד מוהסטה	050-213507,03-6720832	1738
[illegible]	93	2000	✓	✓	1	68,000		ה"כ,ח"ח,מעולה	03-9246028 ,050-305060	7270
[illegible]	92	2000		✓	1	107,000	מחירון	מפוארת שמורה	08-926737 ,08-926662	8565
[illegible]	92	2000		✓	1	85,000		אפשרות החלפה	09-827255	10589
[illegible]	93	2000	✓	✓	1	38,600	מחירון	ח"ח+כל התוספות	03-5034284,052-544631	2138
[illegible]	93	2000		✓	2	71,000	מחירון	דבל קבינה+וו גרירה,גגרת	050-347938	3707
[illegible]	93	2000		✓	2	100,000	מחירון	חד קבינה,מצוין	050-257036,07-924881	7031
[illegible]	93	2000		✓	1	80,000		תא כפול לאברהמי	03-371270,050-368039	8041
[illegible]	93	2000	✓	✓	1	118,000	מחירון	לנוסעים מזגן אחורי	03-8322983	8767
[illegible]	93	2000		✓	1	64,000	מחירון	מכני וחיצוני מצוין	03-6471966,03-6471678	8611
[illegible]	94	2000	✓	✓	1	45,000	בהזדמנות	מצב מעולה בחול ע.03-9341160 ב.03-9343027		2502
[illegible]	94	2000		✓	1	20,000	מחירון	סולר דיזל לבן +תוספות	07-422828-237846	7608
[illegible]	94	2000		✓	1			מזגן מפוצל ח"ח	ב:03-5694171,9640484	10313
[illegible]	94	2000		✓	1			מזגן מפוצל,ח"ח	ב:03-5694171:ע,9640484	10349
[illegible]	88	2500		✓		280,000	00052	דיזל	מנוי 70704 לאית 03-9750750	10667
[illegible]	93	2500		✓	1	55,000		סגור,בנזין,כחדשה	09-573112.ע 09-540656.ב	10048
[illegible]	94	2500		✓	1	60,000	מחירון	11 מקומות,בהזדמנות	03-5068469	6124
■ מרצדס										
[illegible]	89			✓				ג'י 410+יח' קירור+יח' ביחד	03-9617074	8602
■ ניסן										
[illegible]	88			✓		5,000		דיזל ספסלים	050-338169,03-5242385 לחיים	8249
[illegible]	89	2200		✓	1	30,000		אזעקה,מעי+ילונות	052-513228,03-580760:ע	8575
■ סובארו										
[illegible]	82						מחירון	ארגז,אפשרות להחלפה,מצוין	050-321552	6196
[illegible]	82			✓	1	108,000	בהזדמנות	פרטי+ארגז,מצב מצוין	08-362416	16
[illegible]	82	1600		✓				מצב מעולה	050-305430 03-200204	2704
[illegible]	83	1800						+ארגז,מכני מעולה	050-210775,08-591293	8106
[illegible]	85	1600			3		11,000	פתוח,מכני מצוין	08-435722 ,052-611001	1638
[illegible]	85	1600			3			מנוע,צבע,טסט,	052-620032,03-6483990	1967
[illegible]	85	1600		✓	3	97,000	מחירון	ארגז תיקני	03-312607	10428
[illegible]	86	1600						03-6242385,050-336169 חיים/שחוליק		8247
[illegible]	88	1600					גמיש	ארגז מכני מצוין	07-732687:שבת/03-6045427	8680
[illegible]	88	1600		✓	3			+ארגז לשמואל	03-6250678 ,03-5526246	8069
[illegible]	89	1600		✓	1		מחירון	שמורה במצב מצוין	03-6953716 6063018	10295
[illegible]	89	1600		✓	3	160,000	גמיש	+ארגז+וו גרירה	052-680216 ,06-400623	1901
[illegible]	89	1600		✓	2			ארגז, מכני מצוין	03-5044181,6421394:בערב	8249
[illegible]	90	1600		✓	3		גמיש	+ארגז+טייפ,מעולה	052-631620,03-5253421	8731
[illegible]	91	1600		✓	2	108,000		מצב טוב מאוד	08-532934,052-583926	1677
[illegible]	91	1600		✓	3			ארגז סגר	050-242995	2687
[illegible]	91	1600	✓	✓	1	107,000		רדיו טייפ,כסאות	09-432293,050-330203	3706
[illegible]	91	1600		✓	2	100,000	גמיש	משרד: 03-574332 ,בית:673387		10274
[illegible]	91	1600		✓	1			+ ארגז, מחברה, במצב מעולה	03-7613350	14004
[illegible]	93	1600						מהשכרה במצב מצוין	03-5173715	837
[illegible]	92	1600		✓	1		בהזדמנות	מצוין+ארגז 09-916248-9 אחה"צ	04-9867802	2984
[illegible]	92	1600	✓	✓	1	47,000	מחירון	אזעקה,ח"ח,מצוינת	03-9840496,052-505267	7084
[illegible]	92	1600	✓	✓	1	100,000	מחירון	ארגז פרטי	03-376705 08-227860	8470
[illegible]	93	1600		✓	1	70,000		כחדשה	06-245621 ,052-520077	14438
[illegible]	93	1800		✓	1		גמיש	פרטי מצוין לא מסחר	050-245233 03-397715	1546
[illegible]	83	1800	✓	✓	1	82,000		טוריד-אין עסקי רכב	03-378563	6774
[illegible]	83	1800	✓	✓	1	50,000		ארגז פתוח	050-275006	8612
[illegible]	94	1800		✓	1	29,000	מחירון	פרטי קנה ב-1994	03-6594727 050-383589	10620
[illegible]	94	1800		✓	1	20,000		מחברה מעולה אפ' החלפה	09-827255	10626
[illegible]	89	1800		✓			14,500	יטוריד-איך,עסקי רכב	03-6391752	7666
[illegible]	83	1800		✓	2	60,000	מפתיע!	+ארגז,טסט לשנה	09-881154:ע,050-302008	32
[illegible]	83	1800		✓	1			מחברה,בהזדמנות !!!	03-371757,03-6995584	7387
■ סיאט										
[illegible]	91	1000		✓		100,000	14,500	כחדשה,אפשרי בפרטי	885058,6582525	3416
■ סיטרואן										
[illegible]	88	1100		✓	2		13,800	טסט שמורה למטעים	09-860871 052-216064	3130
[illegible]	88	1100		✓			גמיש	שמורה	09-425288 050-269045	13517
[illegible]	87	1400		✓	2	110,000	גמיש	דלת צד+אזעקה+טסט	03-9246110	3024
[illegible]	92	1400			1	90,000	גמיש	דלת צד 1+5	07-982733 :בערב	7836
[illegible]	92	1400		✓	1			פרטית,דלת צד	06-526358 ,06-420470:ע	8710
■ סקודה										
[illegible]	91			✓	1		מחירון	ללא ארגז	08-297006,050-300317	3477
[illegible]	93	1300			1	22,000		ארגז ואחריות בהזדמנות פרטית	09-904846	3910
[illegible]	93	1300		✓	1	60,000	מחירון	מצב מעולה	03-9611856 ,050-289648	6840
[illegible]	94	1100		✓	1	60,000	בהזדמנות	+אזעקה,טסט ל-9 חוד'	07-751450 ,729292	3778
[illegible]	94	1300		✓	1	9,000	מחירון	תוספות כחדשה	03-300201	382
[illegible]	94	1300		✓	1	22,000	31,000	במצב טוב,רדיו טייפ בחול	03-9311580	8880

אל תחתום למכור מכוניתך
אל תכניס זרים לביתך
פנה מיד ל-
"המכונית אפשטיין"
ותקבל כספך מיד ובמקום
• פרטיות • טנדרים • מסחריות • משאיות
03-6470095 ,6470250

TRAFFIC טרפיק
השכרת רכב
למכירה
מכוניות דגמי 1993
פרטיות, מסחריות, ממוזגות, שמורות
במבצע: דייהטסו שריד 93 33,900 ש"ח
מיצובישי ואן 2000 92 49,900 ש"ח
באחריות ובתנאי אשראי טובים
09-565644.2 ,050-313626
להשכרה
דגמי 1994/5 חדשות וממוזגות
שירות עד בית הלקוח
הרצליה: מלון דן אכדיה 09-540533 ,509757
תל-אביב: הירקון 130 03-5249187/8

טרייד אין
עיסקי רכב
החלפה ★ מכירה ★ תיווך
מכירה בתשלומים
דרך פ"ת 64 א' ת"א 03-379563

מסחריות

מזומנים תקבל היום!!!
עבור מסחריות ופרטיות
במחיר הוגן
רכב הקניון
03-5704560/3/4

"חניון מודיעין"
בהנהלת יגאל יוביץ
קניה - מכירה - תיווך - החלפה
כל סוגי הרכב : פרטיות, מסחריות , ג'יפים
מכירה באשראי
בן גוריון 24 רמת גן 03-5755713/4

חלקי-חילוף

כסא אורטופדי לכל סוגי הרכב
RECARO
ואין יותר כאבי גב!!!
☒ נוחות מירבית בישיבה
☒ שיכוך זעזועים
☒ טרמפולינה לקליטת רעידות
☒ התאמה אישית אורטופדית
☒ ניתן להעביר מרכב לרכב
☒ אחריות 250,000 ק"מ - 5 שנים
☒ RECARO הכסא התקני במכוניות פורמולה
שיפור רכב וסחר בע"מ 09-620470

מחיר מודעת מילים
לוח מעריב
במדור רכב מ' 1984
8 פרסומים (4 ג' + 4 ו') 375 ש"ח
4 פרסומים (2 ג' + 2 ו') 286 ש"ח

דגם	שנת	סמ"ק	אוט'	מזגן	יד	ק"מ	מחיר	הערות/תוספות	טלפון	קוד
מסחרי	94	1100		✓	1	35,000	מחירון	[illegible]	050 306472	8211
■ פולקסווגן										
טרנספורטר	87		✓		2		מחירון	מצב מצוין כספי ליסינג	[illegible]	[illegible]
טרנספורטר	87				3			טסט לשנה,מצב טוב	03 9356209	[illegible]
דיזל מיניבוס	88			✓	1			תשלום,מנוע חדש	[illegible]	[illegible]
קאפי	85	1800		✓	2			שמורה!,ארגז,חייבת להמכר!	03 5355121	[illegible]
טרנספורטר	87	1900						דבל קבינה כולל	03 5367103	[illegible]
קרוול	80	1600		✓	1	58,000	מחירון	מצוין	03 9327490	[illegible]
קרוול	89	1900		✓	2			"טוריד-איך" עסקי רכב	03 6391752	[illegible]
טרנספורטר	81	2000					נהג מונית		03 402037 ,052-493940	[illegible]
טרנספורטר	82	2000	✓		1	130,000	מחירון	חלונות,ספסלים,חפרטי	08-581742	4445
טרנספורטר	82	2000	✓	✓			מחירון	חלונות ספסלים טסט ותוספות	03 5826722	[illegible]
טרנספורטר	82	2000					מחירון	דבל לאחר אוברול שאור	6533096,052-582213	[illegible]
טרנספורטר	83	2000		✓				במצב טוב אחרי אוברול	07-725215,729096	[illegible]
טרנספורטר	83	2000					הנאה	להחלפה ברכב קטן	052-451969,03-6312048	10230
טרנספורטר	86	2000		✓	2		בהזדמנות	מצוינת +טסט+תוספות	09 316888	3142
טרנספורטר	88	2000			1	40,000	מחירון	מנוע חדש מצוין	09 414023 ,08-452108	1738
קרוול GL	88	2000		✓				מנוע חדש מצוין	02-731742 ,02-381569	1657
קרוול GL	88	2000	✓	✓	3		מחירון	חפוט,ח"ח,ספסלים	03-9673938,050-253598	2163
טרנספורטר	89	2000		✓	1	102,000	מחירון	מצב מכני טוב מאוד	09-981494	111
קרוול	91	2000		✓	1	80,000		שחור ומטופל כחדש	03-9360340,9380440	8021
טרנספורטר	89	2100		✓	1	100,000		חלונות+ספסלים,משפחתית,לפרטי	03-9849521	8131
קרוול C	90	2100		✓	1	95,000	גמיש	איר קונדישן,פרטי,אזעקה,נחושת	03-9308357	3456
טרנספורטר	90	2100		✓	1	180,000		פרטית נית	03 9483286,9385193,9384093	10139
קרוול C	91	2100		✓	2	180,000	מחירון—	ה"ח,ה"כ,שמורה 050 710180	03 6481112	2444
טרנספורטר	90	2400		✓	1		מחירון	מחנה,ח"ח,חראות חשמלים	03 6925548	2015
קומבי	94	2400		✓	1	118,000		מצוין שמורה	08 416472 050 320036	2052
טרנספורטר	94	2400		✓	1			מצב מצוין קרוול 6524357	050-276012	9214
קרוול	94	2500		✓	1	180,000	מחירון	היעות+עבודה בתנג'+כלאפון	050-382110	1134
■ פורד										
טרנזיט	85				2			מזגן+טסט לשנה	050 354070,03 5597830	8135
טרנזיט	85							טסט לשנה מטודרת	03 5588003 8831392	8414
טרנזיט	86				2		18,000	משמרה לשעבר חכמי מרון	050 752656	1244
קרוול	86						מחירון	+כסאות+חלונות	03 5602634	2917
טרנזיט	88			✓	2		גמיש	קומבי למוסעים+טסט	03 171193 371257	10406
טרנזיט	91		✓					בנזין	050 349978 ,07 7275530	8126
טרנזיט	86	2000		✓	1	185,000		צורה יפה,לנוסעים	03 5304343	6115
טרנזיט	80	2000			3		גמיש	דגם חדש+טסט	03 9731451 ,03 9111981	4119
טרנזיט	87	2000			2	100,000		דיזל בוטן 90	050 307624 03 5505229	6128
טרנזי	87	2000			2	30,000		ארגז,חשוף,כפול בנזין	03 6203168	7191
טרנזיט בנזין	87	2000		✓	2	82,000	בהזדמנות	סוגה חיצוני מכני שמורה	03 9308585	7198
טרנזיט	88	2000		✓	2		גמיש	חלונות וגרירה בנזין	5581937 052 559100	1745
טרנזיט	89	2000		✓	2	140,000	מחירון	מפואר	052 588570 ,050-203998	10410
טרנזיט	90	2000		✓	1			בנזין לא בשבת	04-9873390 ,04 9437943	1484
200 בנזין	90	2000			2		27,000	תשלה אפשרות החלפה לפרטי	03-6837905	14101
טרנזיט	91	2000		✓	2	120,000	גמיש	בידוד וקירור	07 517545,07-431952	1849
טרנזיט בנזין	91	2000		✓	2		גמיש	אפשרי עם עבודה	03 6042113,050-298120	8111
טרנזיט	92	2000		✓	3	160,000		בנזין בידוד קירור משמר ברשיון	07 510161	1128
טרנזיט דיזל	90	2500		✓	1		בהזדמנות	מנוע דיזל אחרי איכות	052 536083	7575
טרנזיט	91	2500		✓	1	190,000		דיזל,פרטית	03 6192834 052 506030	6119
טרנזיט	92	2500		✓	1	78,000	מחירון	ה"כ+רדיו+דיזל	09 402917 ,03-5402759 ב	10132
טרנזיט 120	92	2500		✓	1	78,000	מחירון	דיזל+רדיו,שמור	03 5402759,09 402937 ע	10140
איזוסטאר	93	4000	✓	✓	1	32,000	95,000	מפוארת שמורה,אחריות	03-5375452	6167
איזוסטאר	93	4000	✓	✓	1	79,000	מחירון	מפוארת	08 643738	6411
אירוסטאר	93	4000	✓	✓	1	36,000		ה"כ+תוספות+ספריאנא אפ' החלפה	09 827255	10632
■ פיאט										
פיורינו	91			✓	2	16,500		ביום 03 9817485,בערב 03-5075611		1363
דוקטו	94			✓	1	3,000		דיזל,דבל קבינה (לפיסין)	08 201218	8151
פיורינו	87	1050		✓					08 983350	3810
פיורינו	87	1100						אחרי אוברול	08 341150 08-322561	13299
טנדר פיורינו	93	1300		✓	2	80,000	גמיש	מכני טוב ספסל לנהג	052 578700 5283114	8428
דוקטו	91	2000		✓	1			+קירור-בידוד יהונה השמלית	03 5493312	3727
פיאט דוקטו	91	2000		✓	1			מצב מצוין	03-5615598	11363
■ פיג'ו										
G-7	73							מיניבוס לחלוקת גלידה+מקררים	03-5591147	1327
508 פתוח	85				1			מחברה עד 14.00	03-9232850,9218239	1880
8 דיזל	88				2			פרטי לאחר אוברול 03 ניסעים	6470095/250	3708
22 ג' - 280	87								03-9617074	8602
604 פיג'ו	92			✓	1	60,000		במצב חדש ב' 09-644594,ע:09-7710484		2132
6 G	92			✓	2		50,000	מצויינת חד קבינה+גג עדינות	03-5338878	1179
604 פיג'ו	88	1800		✓	2			במצב מצוין +ארגז 8 מסעים	03-9212840	8341
8 J	88	2000			3			טסט לשנה מצב מכני טוב	03-9222233	13928
G6	93	2000		✓	1	80,000	הזדמנות	לנוסעים,שמור+תוספת לא בשבת	08-263049	8051
פרו	74	2200			3			סגור מצב טוב	03-6046298	6788
■ קיה										
קיה	93	2200		✓	1	38,000		4x4 באחריות + ארגז	03-9602528	3445
■ רנו										
רנו טרפיק	83							ווסי ליצה אפשרות גלידה	03-9852245	8338
אקספרס	95			✓	1	20,000	אטרקטיבי	מחברה	03-609655,052-531185	9436
אקספרס	88	1400		✓	1	160,000	גמיש	שמורה היטב	03-6614014	1810
אקספרס	88	1400		✓				אחרי אוברול,מצוין	03-200204 050-305430	1209
אקספרס	89	1400		✓	3	110,000	מחירון	פרטית,אזעקה+עגלה סוכנית	03-5376882	1815
אקספרס	89	1400		✓	2		מחירון	חלונות אחורים,אוברול	09-937783,481284	1331
אקספרס	89	1400		✓	1			+89+90מצוינת	03-5381772 052-450803	7212
אקספרס	89	1400		✓				חלונות + ספסל	03-9827183	8442
אקספרס	89	1400		✓	2	109,000	גמיש	ספסל וחבי	03-6357612 052-461346	6210
אקספרס	89	1400		✓	2	120,000	הזדמנות	מצב מצוין , ספסלים אחורים	050-259940	11478
אקספרס	90	1400		✓		95,000		טסט לשנה מעולה	03-5215338,052-538728	507
אקספרס	90	1400			2	130,000	מחירון	שמורה במצב מצוין	03-5523982	2782
אקספרס	90	1400		✓			26000	כולל מערכת לנוסעים מעולה	052-619119	6318
אקספרס	90	1400		✓	1		24,500		050-217074 ,03-407040	6617
אקספרס	91	1400			1	60,000	מחירון	שמורה היטב	08-438199	348
אקספרס	91	1400			2				08-345802 ,050-377338/9	6771
אקספרס	91	1400		✓	1		מחירון	ספסל חלונות רדיו	08-481557	8110
אקספרס	91	1400		✓	1			קומבי ספסל ריתבי	03-374141 03-5271972	10211
אקספרס	92	1400		✓	1	88,000	מחירון	קומבי פרטי+תוספות מצוינת	03-6351008	2141
אקספרס	92	1400		✓	1	97,000	גמיש	שמורה,אזעקה,טסט לשנה	03-5514138	3377
אקספרס	92	1400		✓	1	83,000	מחירון	אגרו ,כסא רוחבי מצוין	09-904549 698239	13161
אקספרס	93	1400		✓	1	90,000	43,000	פרטי שמור,לבן	08-698696 050-341030	513
אקספרס	93	1400		✓	1	88,000	מחירון	פרטי ה"כ מצוין	06-338505 050-286072	1391
אקספרס	93	1400		✓	2	70,000	מחירון—	מהשכרה,מצוין טסט	08-580258 050 391362	7162
אקספרס	93	1400		✓	1	73,000		פרטי מהע אורני	08-567723 08-540718	8181
אקספרס	93	1400		✓	1	37,000	בהזדמנות		07-238097,270611	8951
אקספרס	93	1400		✓	1	38,000	מחירון	במצב מעולה	050-310018	13161
אקספרס	94	1400		✓	1	27,000	65,000	ה"כ	050-285779	1186
אקספרס	94	1400		✓	1	45,000	מחירון	לרציניים בלבד!	03-5240780,052-545747	8544
אקספרס	94	1400		✓	1	34,000		מצב מצוין+תוספות	050-282600,9668722	8163
אקספרס	94	1400		✓	1	28,000	56,500	חדשה,חלונות,אזעקה	06-342774,050-280981	8129
אקספרס	95	1400		✓	1	11,000	מחירון	צבע מטלי+תוספות	03 6637125	8133
אקספרס	95	1400		✓	1	15,000		חדשה+תוספות	050-234401 ,09-648188	8173
טרפיק	88	1800			1		מחירון—	כחדשה!!!	050-383235 ,050-383030	1123
■ שברולט										
ספורט ואן	88		✓	✓	1			מנוע חדש במצב נהדר	03-374141	2432
ביול (ואלי)	89	4300	✓	✓	2		בהזדמנות	לנוסעים 10+1	03-9011214	1032
אסטרו	89	4300	✓	✓				רמה 2,יפיפיה	03-6704564	10519
שברולט	84	4800	✓	✓	3			בהזדמנות,שמורה+תוספות	03-9380313	2980

מרצדס

דגם	שנה	סמ"ק	אוט'	מזגן	יד	ק"מ	מחיר	הערות/תוספות	טלפון	קוד
350	73	3500	✓	✓				ספורט,מצוין	052-578629 03-5347332,318441	1274
200	73	2000	✓	✓				ת.ח,יפהפיה,אורגינלית	04-381492,04-410207	9573
E 220	93	2200	✓	✓	1	78,000	188,000	+תוספות,חשמלית	07-416549,050-257104	1145
230 E	91	2300	✓	✓		100,000		כל התוספות האפשריות	07-660204	8218
280 S	69		✓				38,000	ומשופצת	בחול 04-222847,052-680486	8533
280-SE	82	2800	✓	✓	4	160,000	מחירון	יפיפיה	052-555558 052-550565	2035
280 SEL	87	2800	✓	✓	2	160,000	76,000	ABS + גג נפתח	050-332038,07-495748	8157
CE-280	83	2800	✓	✓	1	88,000	120,000	קופה-קלאסיק ABS,גג,חדשה	03-5181166	4487
SE 280	83	2800	✓	✓	1	190,000	75,000	נדיר יפהפה+גג ריפוד עור	5567801,5581755	8138
300 SE	88	3000	✓	✓	2	80,000	מחירון	שמורה מאוד+גג חשמלי	050-276397	8660
450 SEL	74		✓	✓	3		32,000	"טורייד-אין" עסקי רכב	03-6391752	11375

ניסאן

דגם	שנה	סמ"ק	אוט'	מזגן	יד	ק"מ	מחיר	הערות/תוספות	טלפון	קוד
סאני XLI	93	1800	✓	✓	1	45,000	מחירון	הגה כח חשמלי אזעקה	09-599547	8075
סאני XLI	93	1800	✓	✓	1	42,000	מחירון	כפיילדים ABS +תוספות	08-592859	10439

סאאב

דגם	שנה	סמ"ק	אוט'	מזגן	יד	ק"מ	מחיר	הערות/תוספות	טלפון	קוד
9000 CDE	94	2300	✓	✓	1	6,000		מטלית,מאובזרת	03-6410230 לא בשבת	1765

סובארו

דגם	שנה	סמ"ק	אוט'	מזגן	יד	ק"מ	מחיר	הערות/תוספות	טלפון	קוד
סובארו ג'סטי										
ג'סטי	85	1000			3		גמיש	5 הילוכים	03-5034468 07-440162	1482
ג'אסטי	87	1000		✓	2	115,000	15,600	מהשכרה טסט לשנה אורגינל	03-5230288	1830
ג'סטי	87	1000		✓	3	165,000	16,500	+ טסט לשנה, מהשכרה	03-6783614	8181
ג'סטי	88	1000	✓	✓	3	70,000	מחירון		03-7516298	2132
ג'סטי	88	1000	✓	✓	2	78,000	24,600	מצב מכני מעולה	03-480489 ,052-579167	8130
ג'סטי	91	1000	✓	✓	2	47,000	30,600	(השכרה) שמורה היטב	03-5713880	7368
ג'סטי	91	1000		✓	2		מחירון	מהשכרה במצב מצוין	08-284519	8962
ג'סטי	92	1000		✓	1	68,000	מחירון	מצב טוב	08-227379	18
ג'סטי	92	1000		✓	2	80,000	גמיש	מהשכרה,מצב מצוין	08-228283 בערב	779
ג'סטי	92	1000			3	60,000	גמיש	החלפה אשראי תשלומים	03-9657288,9672879	2268
ג'סטי	92	1000		✓	1	32,000		רב בריח	09-958216	3609
ג'אסטי	92	1000			2	24,000		מעולה,	03-5534178	7812
ג'סטי	92	1000	✓	✓	1	32,000	מחירון	צבע אדום מטאלי	03-5491766	8013
ג'סטי	92	1000		✓	1	50,000	40,000	ר"ב,אזעקה	03-6474211 לא בשבת	9016
ג'סטי	92	1000	✓	✓	1	41,000		מעולה	03-9669390 052-503969	13306
ג'אסטי	93	1000	✓	✓	1	8,000	מחירון	כחדשה	03-6044018	1907
ג'סטי	93	1000		✓	1	20,000	מחירון	כחדשה	03-5566214 ,08-567243	8525
ג'סטי	93	1000		✓	1	19,000	מחירון	שמורה לא בשבת	050-308537 ,09-587081	8876
ג'סטי	93	1000		✓	1	40,000	בהזדמנות	טסט+ר"ב כחדשה	08-461687,03-6870176	10110
ג'סטי GL	90	1200			3	60,000	27,000	שחורה אדומה	03-9611660,08-264182	8066
ג'סטי	91	1200	✓	✓		20,000	40,000	בורדו במצב מעולה מירושה	050-333881	7447
ג'סטי	91	1200			1		מחירון	מטלי, כחדשה	08-221171 ,03-5619159	10402
ג'סטי	92	1200		✓	1	21,000	מחירון	ר"ב,כחדשה	03-6387804	2228
ג'סטי	92	1200	✓	✓	1			מצב מעולה!! + תוספות	03-6250014	2886
ג'סטי	92	1200		✓	1	53,700	מחירון	במצב מצוין מושקע	03-9332717 03-6312287	6914
ג'סטי	92	1200		✓	2	42,000		אזעקה, ר"ב	07-728445	8530
ג'סטי	92	1200		✓	1	80,000	מחירון	ר"ב+טסט לשנה	03-6362818	8776
ג'סטי	92	1200		✓	1	90,000	32,600		09-556970	6782
ג'סטי	92	1200		✓		40,000		חדשה+תוס' לא בשבת	02-6521605,09-551860	8863
סובארו הצ'בק										
הצ'בק	82	1300		✓	2	200,000	מחירון		09-983617 ,03-5233688:בערב	8083
הצ'בק	83	1300				83,000	בהזדמנות	אחרונה מצב טוב	03-5051811 ,050-285691	491
סובארו לאגסי										
סטיישן	90	1800		✓	1	190,000	מחירון	מצב מעולה+ה"כ	09-967629 ,09-981268	2707
סטיישן GL	90	1800	✓	✓	2			כחדשה,בהזדמנות,ה"כ,ח"ח	09-494231	6165
לגאסי DL	90	1800		✓	1			מטלי מצב מצוין	09-551463	13506
לגאסי DL	91	1600		✓	2		מחירון	ממורה לנהיגה שמור	052-589597 ,03-6744644	8814
לגאסי DL	91	1800	✓	✓				רב בריח,ה"כ	052-4566666 ,03-5092288	9730
DL	92	1600		✓	1	66,000	מחירון	מצוינת,ה"כ+רדיו	03-9366333,0366269 ע	7631
DL	92	1600		✓	1	66,000		טסט לשנה,שמורה היטב	03-6361219	8339
לגאסי DL	92	1600	✓	✓	2	61,000		ה"כ,אזעקה,אפ' החלפה	09-827255	10618
לגאסי	93	1600		✓	2	40,000	מחירון	ה"כ,מחופא,שמור	09-850067 ,09-623006	6542
לגאסי	91	1800		✓	1	52,000		נ"מ,ר"ב,אזעקה+רדיו טייפ	03-5366461	2110
לגאסי GL	92	1800	✓	✓	1	60,000	מחירון	מוכה	עבודה 03-5409395 09-909878	8245
סובארו 1300										
	82	1300		✓				מצב טוב לפנות ליוסי גברי	052-644398	7820
DL	82	1300			4	200,000	גמיש	+אזעקה+ר"ב+מכני+חיצוני טוב	03-5375093	8081
	83	1100		✓				מנוע חדש לא בשבת 03-5247873	03-5662218	2866
הצ'בק	83	1300		✓	3			+רדיו טייפ	03-5247331	2662
הצ'בק	83	1300					מחירון	גמיש+טסט לשנה ע:03-5163398,ב	09-866028	8317
DL	83	1300			5		11,000	לשעבר ל+טסט ע:03-5484349,ב	03-5078720	8820
DL	83	1300	✓	✓	3		18,000	מנוע חדש	03-6488983	9334
DL	83	1300	✓	✓				ר"ב+אזעקה	052-590925	10538
DL	83	1300			3	165,000	11500	מהשכרה טסט עד מרץ 03-6931043	03-595602	10627
DL	84	1300			3			כחול פרטי	03-5081072	5366
DL	84	1300	✓	✓	2	59,000	מחירון	שמורה	03-6770006	10618
סובארו	86	1300		✓		130,000	24,600	יפיפיה+טסט	052-599804,07-882678	8325
סובארו 1400										
	70	1400			2		מחירון	מצב מצוין+ טסט	03-9363248	6968
סובארו 1600										
DL	78	1600	✓				גמיש	מצב מכני טוב	09-602784	2201
DL	79	1600	✓				מחירון	מצב מעולה + טסט לשנה	03-5527614	6329
	79	1600	✓				מחירון	4 דלתות, מצוין	050-514108 ,03-5010784	10397
GL	80	1600			3			בהזדמנות,פחות ממחירון	03-9232813	2447
DL	81	1600						טסט לשנה+אזעקה	03-5372039	468
DL B	81	1600			1	86,000	מחירון	+טסט רדיו מכני טוב	03-5077849	2743
	81	1600		✓	2	127,000		מעולה	09-7746832	9300
סטיישן	82	1600			5		גמיש	אפשרות החלפה	09-624873	1410
DL	83	1600	✓	✓	3			שמורה	03-5333570	2281
סובארו	83	1600	✓		2	118,000	מחירון	מכני מעולה פרטית	03-5808697,050-386603	8023
GL	83	1600		✓			16,700	ר"ב ח"ח + רדיו טייפ	03-5531638	10293
סובארו	83	1600			2		מחירון	+ארגז ספסלים במצב מצוין	03-9220313	13806
GL קופה	86	1600		✓	2	160,000		מצב מצוין+תוספות 03-9892951	03-9698200	2249
DL	86	1600	✓	✓	3	111,000	מחירון	רב בריח,לבן,מקוני	03-5010728	7328
GL קופה	86	1600		✓		100,000	מחירון	מטלי במצב מצוין	03-6227892	8066
	86	1600		✓	2			מטלי,מחברה לפנות לאייר	09-584864	8834
	86	1600					25,000	מצב טוב	03-6046953	9374
DL	86	1600		✓	4			פרטי מצוין+טסט ל-½ שנה	5531582,5082054	13219
DL קופה	87	1600		✓	2	160,000		יפיפיה,ר"ב,אזעקה,מטלי	03-6063770	3117
סטיישן DL	87	1600		✓	4	140,000	גמיש	מצב מכני מעולה	03-6361393 09-894289 עמ	2206
סובארו	87	1600		✓	2	80,000	מחירון	לרגל נסיעה,5 הילוכים,שמורה	03-6031257	8604
GL קאסטום	87	1600		✓			מחירון	במצב מצוין + תוספות	08-284519	8964
סובארו	87	1600		✓	2	93,500		מצוינת	04-9841903	9307
סובארו	87	1600		✓				פרטית שמורה כחדשה	03-5718288	10196
DL	87	1600	✓	✓	4	140,000		רדיו טייפ	03-5315163:ע,09-971146:ב	10448
GL	87	1600		✓	3	110,000	גמיש	קופה מצב מעולה	03-5222907 050-285882	10481
סטיישן	88	1600		✓	2			טסט לשנה,החלפה לאוטומט	09-348246	2891
GL	88	1600		✓	2	103,000	מחירון	טסט לשנה,מצב מכני תקין	08-970016	2716
ליאונה	88	1600		✓	2	105,000	גמיש	פרטית,מכני טוב,אזעקה,ר"ב	09-352001	3708
DL ליאונה	88	1600	✓	✓	1			והדות!!!	03-9661825	7204

Budget
פיז'ו 306/205, פיאט אונו, סוזוקי סוויפט אוט' 1.3, דייהטסו אפלאוז, סובארו טנדר, GMC ספארי, ניסן סאני, מיצובישי קומבי/לנסר/גלנט, מאזדה 323 LX, רנו אקספרס רובר 216/דיסקברי/827 סטרלינג, ביואיק סנצ'ורי, אופל קורסה 1.4/ אסטרה, מאזדה 121 אוט', שברולט קורסיקה 3.1 קרייזלר סרטוגה.
מבצע לכל רוכש רכב פלאפון מוטורולה עם קו חינם מיידי
אפשרות לתשלומים נוחים ללא הצמדה
אשראי עד 90% מערך הרכב
אחריות לשנה או 20,000 ק"מ
פתוח גם במוצ"ש בין השעות 19.00-22.00
תל אביב: מיטב 9 (מאחורי המשביר המרכזי), 03-5612332 ■ חיפה: ציק פוסט, רח' ההסתדרות 23, 04-421599 ■ באר שבע: פועלי הבנין 8 (בתחנת פז), 07-280755 ■ ירושלים: רח' צרת 2 תלפיות (מול מפגש השייחון), 02-784558 ■ נתניה: רח' גד מכנס 2, 09-330618 ■ נהריה: וייצמן 62, 04-9929252 ■ טבריה: הכנים (ליד מגן דוד אדום), 06-720864 ■ אילת: 07-374124/5

סחר רכב
ל.ל. צמרת סוכניות הרכב בע"מ
יצחק שדה 6 ת"א טל' 03-371757, 373393
מבחר טנדרים, מסחריות ופרטיות!!!
מקבלים מכוניתך למכירה תקבל מזומנים מיידית!!!
אשראי, ויזה, דיינרס, ישראכרט, מחלקת "טרייד-אין" לכל סוגי הרכב ישן וחדש

יעקב מיידליץ
"מחלקה ראשונה"
קונים מכוניתך מייד ובמזומן
יצחק שדה 2 ת"א פ. דרך פ"ת 03-6888368.68
משלמים מחירים גבוהים ליד ראשונה
המסגר 30 פ. יצחק שדה ת"א 03-5621472.9
צבע מקורי קילומטרז' נמוך
מוכרים לאחר הבדיקה ✧ אחריות לשנתיים! אפשרויות לאשראי, ליסינג וטרייד אין. בהגינות! באמינות ובנאמנות!

סובארו
מוסך סובארו פ"ת
★ מכונאות ★ חשמל רכב ★ תיקוני רכב כלליים
עמל 2 ק. אריה פ"ת טלפון: 03-9234978, 03-9241308

לוח
כח הקניה מס' 1
177-022-6111
עד 3 תשלומים

מפרט טכני
לנד־רובר דיסקברי
מאת אפרים מוהר

הדיסקברי מיועד למי שרוצים רכב עבודה/פנאי בעל יכולת שטח מעולה וביצועי כביש עדיפים.

לרשותך:
שבעה מקומות
מנוע בנזין הזרקה רב נקודתית 3.9 ליטר 8 צילינדרים צורת V. או מנוע טורבו דיזל 2.5 ליטר הזרקה ישירה ומצנן אוויר לטורבו.
לשני המנועים תיבת הילוכים ידנית 5 הילוכים או אוטומטית 4 הילוכים.
הנעה קבועה 4.4 המעניקה אחיזות כביש מעולה.
נעילת דיפרנציאל מרכזית.
מתלים ספיראליים בארבעת הגלגלים.
שלדת פלדה מרכב אלומיניום בלתי מחליד.
מרחב אחסון פנימי של 2 קוב, ללא מתחרה.
מזגן מפוצל לכל אחד משבעת המקומות בנפרד.
חלונות ומראות חשמליים. איי. בי. אס וכרית אוויר, מוטות ייצוב קדמיים ואחוריים ועוד תוספות רבות. מיכל דלק: 88.5 ליטר.

מידות
אורך: 4.46 מ'
רוחב: 1.79 מ'
גובה: 1.91 מ'
משקל: 2,065 ק"ג (עצמי) 2,720 ק"ג (כללי)

דגם	שנה	סמ"ק	אוט'	מזגן	יד	ק"מ	מחיר	הערות/תוספות	טלפון	קוד
DL	88	1600	✓	✓	2	195,000	מחירון	שמורה מאוד יוצא עסי	08-430098 03-5631109	[illegible]
GL	88	1600	✓	✓	1		מחירון	מצב מעולה	052-453222,03-6421717	[illegible]
DL	88	1600	✓	✓	2		31,000	מחברה,במצב מצוין	03-6901617 052-606236	[illegible]
DL	80	1600	✓	✓	1	88,000		שמורה מצוין טסט שנה	03-5516089 בערב	[illegible]
DL	88	1600	✓	✓	1			במצב מעולה,רדיו טייפ	03-6826488	[illegible]
DL	88	1600	✓			110,000		מהשכרה טסט לשנה רב-בריח	03-391309	[illegible]
DL	90	1600	✓		1	98,000	מחירון	פרטי שמור+רב בריח	03-6475903	[illegible]
DL	90	1600	✓		1		מחירון	מצב מצוין,הגה כח	03-6303584	[illegible]
	91	1600	✓	✓	1	113,000	מחירון	הגה-כח + תוספות	09-407063	[illegible]
LX	91	1600	✓		2	58,000		במצב מצוין	052-450536,09-509529	[illegible]
DL	91	1600	✓		2	77,000	44,000	+חוס',כחוש	ירון ע:09-480775,3,972811	[illegible]
DL	91	1600	✓		1		מחירון	שמור + תוספות	050-240485 ,09-627516	[illegible]
DL	91	1600	✓		2	85,000		פרטי	03-6850083,050-257643	[illegible]
סטיישן DL	91	1600	✓	✓	2			במצב טוב	09-889146,09-903831	[illegible]
DL	91	1600	✓					שמורה, במצב מצוין	03-6981011 ,03-371757	[illegible]
ליאונה	92	1600	✓		1	60,000	מחירון	לא עבר תאונה	09-820488	[illegible]
DL	92	1600	✓		2	102,000	46,000	מצוינת עבודה:03-6716583 בית	03-6718869	[illegible]
	92	1600	✓	✓	1	82,000	מחירון	סטיישן מצב מצוין	06-388476 050-322234	[illegible]
GL	92	1600	✓		2			ה"כ	04-348122 052-603027 03-6374130	[illegible]
DL	92	1600	✓				46000	ר"מ, ה"כ, טסט לשנה, מצוינת	03-6923774	[illegible]
DL	92	1600	✓	✓	1	37,000	מחירון	חוכה כחדשה!!!	03-5566581 ,03-6820678	[illegible]
	92	1600			2		מחירון	ה"כ, מטלי+תוספות	050-217385 ,03-5780082	[illegible]
סטיישן DL	93	1800	✓		1	21,000	מחירון	במצב מעולה+אזעקה	03-6846819	[illegible]
DL	93	1600	✓	✓	1	30,000	מחירון	כל התוספות,פרטית,נהג יחיד	09-598198	[illegible]
DL	93	1600	✓		1	24,500	מחירון	ח"כ אזעקה,מערכת מצוינת	09-678615	[illegible]
גרנד לאונה	94	1600	✓		1	14,700	מחירון	סטיישן לא בשבת	09-663682	[illegible]
ליאונה XI	94	1600	✓	✓	1	10,000	מחירון	אזעקה,מערכת	03-5612344	[illegible]
גרנד לאונה	94	1600	✓		1	27,000		DL,טסט,נוכמבר	03-6814086,07-686367	[illegible]
GL לאונה	94	1600	✓		1	31,000	בהזדמנות	מפוארת כל התוספות	08-612459ב,636460:ע	[illegible]
סובארו 1800										
סובארו	80	1800					12,600	במצב טוב	03-5038199 משעה 16:00	[illegible]
סטיישן GL	88	1800	✓	✓	2	175,000	גמיש	שמור ה"כ מנוע חדש	050-303687	[illegible]
סטיישן	90	1800			2			עבודה 02-6613933 בית 02-9973730		[illegible]

סוזוקי

דגם	שנה	סמ"ק	אוט'	מזגן	יד	ק"מ	מחיר	הערות/תוספות	טלפון	קוד
סוזוקי אלטו										
אלטו	84	800	✓	✓	2	81,000	מחירון	5 דלתות ר"ב	לא שישי שבת 09-972265	[illegible]
אלטו	86	800			3			שמורה מאוד יפהפיה	03-6456029 09-582436	[illegible]
אלטו	87	800	✓	✓	1	108,000	מחירון	מהשכרה,שמורה	03-5034297	[illegible]
סוזוקי סויפט										
סויפט	86	1000		✓	4	133,000		5 דלתות,כסף מטלי	03-5660212	[illegible]
סויפט	87	1000	✓	✓	3			מהשכרה,5 דלתות,במצב מעולה	03-9332918	[illegible]
סויפט	87	1000		✓	3	109,000	16,600	צבע חדש מצוינת	06-253233	[illegible]
סויפט	87	1000		✓			מחירון	פרטית,לבן+טסט לשנה	03-9329026	[illegible]
סויפט	87	1000		✓	3	86,000	מחירון	רדיו טייפ פרטית צבע מטלי	09-686761	[illegible]
סויפט	87	1000		✓	2	86,000	מחירון	פרטי מצב מצוין	050-324559,03-5701696	[illegible]
סויפט	88	1000		✓	3		גמיש	השכרה שמורה	03-6340504	[illegible]
סויפט	88	1000	✓	✓	2		22,000	מהשכרה,טסט לשנה ע::03-6880081,ב	9310696	[illegible]
סויפט	89	1000	✓	✓	2	97,000		פרטית,5 דלתות	08-210799	[illegible]
סויפט	91	1000			2	78,000	22,000	מהשכרה,3 דלת'+טסט,מצוין	03-9693686	[illegible]
GL	88	1300		✓	3	97,000	מחירון	שמורה במצב טוב	09-850467 09-521308	[illegible]
סויפט	92	1300	✓	✓	2		מחירון	פרטי,מצב מכני מעולה	03-391940-בית	[illegible]
סוזוקי סאדן										
סאדן	90	1600		✓	3	73,000	מחירון	שמורה	03-6321837	[illegible]

סיאט

דגם	שנה	סמ"ק	אוט'	מזגן	יד	ק"מ	מחיר	הערות/תוספות	טלפון	קוד
XL אקסטרה	88	1600		✓	2	96,000	מחירון	שמורה+רדיו	03-6657740,9311266 בחול	[illegible]
סיאט איביזה										
איביזה	89	903		✓	4	97,000		טסט,שמורה	03-6195995,03-5377760-243:ע	[illegible]
איביזה	94	1400		✓	2	9,600	מחירון	אדומה	050-394590 ,06-790610:ב	[illegible]
GLX	94	1400		✓	1	36,000		מהשכרה	03-6388686	[illegible]
קרונו	89	1600		✓	2	57,000		במצב נדיר,שמורה+תוספות	03-6991678	[illegible]
קרונו	89	1600		✓	3	76,000	גמיש	"סוכנות רנו-הרצליה"	09-572911	[illegible]
איביזה	94	1600				20,000		ה"כ 5 דלתות מחברה	09-627268	[illegible]
סיאט מלגה										
GL	89	1600		✓	2			מחברה	03-6747390	[illegible]

סיטרואן

דגם	שנה	סמ"ק	אוט'	מזגן	יד	ק"מ	מחיר	הערות/תוספות	טלפון	קוד
TRS	91	1680		✓	1	76,000		+תוספות	09-220332	[illegible]
סיטרואן ויזה										
ויזה	82					110,000	4,800	שמורה מנוע מעולה	03-6482183 לביא	[illegible]
ויזה סופר	82	1100				130,000	מחירון	מצב מכני מצוין	03-6131881	[illegible]
סיטרואן פאלאס										
פאלאס	83	1300			3		מציאה	בהזדמנות!!!	03-6681316 לוין	[illegible]
סיטרואן A.X										
AX	91	1000		✓	3			שמורה,במצב טוב	04-713426 - בערב	[illegible]
GTE	91	1000		✓	4	97,000	גמיש	מהשכרה,מצוינת,טייפ,ר"ב	03-476632	[illegible]
AX	92	1000		✓		38,000		שמורה,ר"ב,אזעקה,ר"מ	03-7512006	[illegible]
AX	90	1100		✓	4	109,000	גמיש	מהשכרה+אזעקה טסט לשנה מצוינת	03-618554	[illegible]
AX	92	1100		✓	1	30,000		מצוינת -	03-9223420	[illegible]
סיטרואן AX	92	1400		✓	2	60,000	37,000	ח"ח+גג שמש זאד	03-6473761/052-456881	[illegible]
סיטרואן B.X										
19 BXTZS	92		✓					+תוספות,במצב מעולה	03-680789	[illegible]
BX-TRS	87	1800	✓	✓			18,000	ח"ח, ה"כ, ר"מ	03-6369504	[illegible]
TRS BX	87	1600	✓	✓	2	120,000	מחירון	ח"ח ה"כ ר"מ	09-811896	[illegible]
BX	87	1600	✓	✓	3	130,000	19,000	ה"כ,ח"ח,ר"מ	03-5850260,5527873	[illegible]
BX-TRS	87	1600	✓	✓		98,000	גמיש	שמורה מצוינת+ה"כ	052-838487 5504388	[illegible]
BX RS	87	1600		✓	1	57,000	19,500	מ.גמיש א.החלפה	050-278638 03-5346148	[illegible]
BX TRS	87	1600	✓	✓	2	86,000	22,500	ה"כ+תוספות!!!במצב פנטסטי!!	09-500629	[illegible]
TRS-BX	87	1600	✓	✓	2	79,000	מחירון	במצב מעולה + הגה-כח	050-381361	[illegible]
BX	87	1600	✓		2	160,000	מחירון	שמורה במצב חדש	03-5271697	[illegible]
BX-TRS	88	1600	✓		1	81,000	מחירון	טסט לשנה מצב טוב	03-5061769	[illegible]
BX – TRS	88	1600	✓		2	111,000	23,000	ה"כ,ח"ח,ר"מ,רדיו טייפ	03-6428471	[illegible]
BX TRS	88	1600	✓	✓				מפרטי+כל התוספות,מצוינת	03-313393	[illegible]
BX TRS	88	1600	✓		1	72,000	26,600	אפשרות החלפה	050-278638 03-5346148	[illegible]
TRS	88	1600	✓	✓	3	86,000		ניר חדש+טסט	03-6046423	[illegible]
BX-RS	87	1600	✓		2		מחירון	+גג נגררה+טסט+מערכת	09-598296	[illegible]
סיטרואן Z.X										
ZX אבנטי	92	1400	✓		1	60,000		"המכונית אפשטיין"	03-6470095 03-6470250	[illegible]
ZX ריפלקס	93	1400	✓		1	32,000		(החלפה) 5 דלתות	050-344279 03-5362401	[illegible]
ZX	94	1400	✓		1	26,000	מציאה	מעולה חדש	03-6327703 אילן 052-559705	[illegible]
ZX	93	1800	✓			52,000	מחירון	ה"כ ח"ח ר.טייפ אזע'	03-6910088 09-501869	[illegible]
ZX וולקן	92	1900	✓		1	66,000		גג נפתח, אפור מטלי, כחדשה	03-6414296	[illegible]
ZX וולקן	93	2000	✓		1	40,000	מחירון	במצב מצוין+תוספות	03-9323638	[illegible]

סקודה

דגם	שנה	סמ"ק	אוט'	מזגן	יד	ק"מ	מחיר	הערות/תוספות	טלפון	קוד
פבוריט	93	1300	✓		1	24,000	31,000	מצב מעולה	03-5558702	[illegible]
פבוריט XL	93	1300	✓		1	23,000	מחירון	במצב מצוין	בעב 03-6718821	[illegible]
פבוריט	93	1300			1	37,000	מחירון		03-9618240	[illegible]
פבוריט	94	1300	✓		1	3,800		כל תוספות	03-330080,050-406768	[illegible]

ענתיקות

דגם	שנה	סמ"ק	אוט'	מזגן	יד	ק"מ	מחיר	הערות/תוספות	טלפון	קוד
[illegible]	88							מהמנות, לאספנים	03-9330658 ,052-633033	1301
[illegible]	67						14,000	קבריולט יפיפיה,ארום,מושקע	03-5376257	6022
[illegible]	73							אחרי שיפוץ !	09-899643	17
[illegible]	88	600						מועדון 5+חלקים,לאספנים	03-5252470	13103
[illegible]	66	600					13,600	ספורט אספנות+1 מתנה	03-6102218	9426
[illegible]	69	1300			3		11,600	הרולד,קבריולט,אדומה,מעולה	03-6414786	2080
[illegible]	76	1300					30,000	קבריולט מעולה+תוס'	050-247116,08-468663	6015
[illegible]	66	1600						אדומה,יפיפיה,גג נפתח	03-5344794	8111
[illegible]	69	1540			3		גמיש	היחידה בארץ!	08-401406	8935
[illegible]	73	1800						קבריולט,ארום,משופץ 03-6411932	052-601077	275
[illegible]	73	1800					25,000		07-985344	8026
[illegible]	67	2200						לאחר שיפוץ כללי,דגם מיוחד	050-233149	8610
[illegible]	67	2200						4×4+אזעקה,טסט במצב מצוין	08-910037	8520
[illegible]	73	2300		✓				23-05 מיוחדת לאספנים	08-903847	269
[illegible]	64	2600					32,000	מרצדס,משופצת 6 צילינדר בחול	02-738899	842
[illegible]	88	4738	✓					8 צילינדר מקורי כחדשה	03-5251785	7310
[illegible]	88	5000	✓				23000	ה"כ 8 צילינדר אפשרי החלפה	050-293526	1634
[illegible]	81	5700		✓			60000	קופה 2 דלתות משופצת	09-916249	286
[illegible]	72	5700	✓	✓			40.000	ארגז טקסס מיוחד ומשומר	050-301252	7924

פולקסווגן

דגם	שנה	סמ"ק	אוט'	מזגן	יד	ק"מ	מחיר	הערות/תוספות	טלפון	קוד
פולקסווגן קורדו										
[illegible]	90	1800		✓	1	61,000		ארומה שמורה במיוחד+תוספות	09-589467	6301
פולקסווגן גולף										
גולף	79	1100			3		גמיש	טסט לשנה,טובה מאוד	03-5250966	1170
גולף	82	1100			2	98,000		צבע אורגינלי+4 דלתות	03-6776985	614
גולף	82	1100					גמיש	מכני חדש אחרי צבע	03-6390052,03-398084	9517
גולף	82	1100			4	140,000	גמיש	מצב מכני מעולה	08-202385	3438
גולף	82	1300			2		מחירון	צבע לבן מצב טוב	03-5080862 5077744	1397
גולף	82	1300			4	130,000		שמורה + תוספות	03-5035666	2064
גולף	82	1300		✓			מחירון	טסט לשנה,מצב מצוין	050-332703	6162
גולף	83	1300						מצב מעולה צבע מקורי	03-9329678	6142
גולף	91	1300			2			טורייד אין-עסקי רכב	03-6391752	9036
גולף	91	1300		✓				מצב מעולה	09-7719730 ,050-347462	9331
גולף	92	1300		✓	1	80,000	מחירון	כחדשה	03-5280036	1622
גולף	92	1300		✓	1	47,000	מחירון	אזעקה,מטלית שמורה מצוין	03-6185692	2494
גולף	92	1300		✓	3		מחירון	TMSUNCTION בחול 07-9309111	050-308172	7953
גולף	92	1400			1	60,000	מחירון	צורה חדשה טסט לשנה 08-226004	08-214742	7902
גולף	82	1600	✓		6	150,000	מחירון	שמור,מעולה	09-914988	8541
גולף	87	1600	✓	✓	3		מחירון	ירוק מטלי,ללא תאונות	03-5468964	3872
גולף	89	1600	✓	✓		70,000		מושקעת, יפהפיה, כחדשה	08-502821	7467
גולף	92	1600	✓	✓	2	62,000	מחירון	ח"כ,ב"מ	09-581645 ,09-552866	6481
גולף	91	1800		✓	3	80,000		יבוא אישי ספורט שחורה	04-714180,416828	3900
גולף	84	1800		✓	1	11,000		סגול מטאלי+תוספות מצוין	03-5010610	2823
גולף	84	1800		✓	1		מחירון	שמורה 76 כ"ס אדומה	050-298604,5364528	8410
גולף	86	1800		✓	1	30,000	83,000	שמור,מצוין+כל התוספות	07-711724	10069
פולקסווגן דרבי										
דרבי	82	1100			3			שמורה היטב,מושקעת	03-5405018	7315
פולקסווגן חיפושית										
חיפושית	73	1200			2			מצב מכני מצוין + טסט	08-284896	1183
חיפושית	73	1200					4,000	חייבת להמכר	בערב 03-6185286	2045
חיפושית	73	1200			3			גרמנית מכני מעולה	03-6481937	6789
חיפושית	76	1200						מצב מכני מצוין	03-5730426 רפנה	2720
חיפושית	79	1200			3		מחירון	טסט לשנה	03-9220723	8460
חיפושית	82	1200			2	78,000	12,000	מצב טוב	050-380368 ,08-281051	8313
חיפושית	83	1200			3	98,000	11,000	מטלי שמורה ויפיפיה	03-5062388	8735
חיפושית	69	1300					3,300	מנוע 70	03-6962422:בית	2881
חיפושית	69	1300					12,500	לרציניים! מכני מעולה	03-6324652	8676
חיפושית	71	1300					14,000	מנוע 98,משקע,ארום 03-5732603	050-407681	832
חיפושית	71	1300						לא בשבת,מכני מעולה+טסט	03-6771056	2006
חיפושית	71	1300	✓				מחירון	במצב טוב+פחות וצבע	09-447597,909876	2330
חיפושית	71	1300						מנוע 90,מכני מצוין+טסט	03-6744691	2851
חיפושית	72	1300						חצי אוטומט,אוברול	03-6429738 6411973	837
חיפושית	72	1300					מחירון	מצב מצוין+טסט	09-652378 חנן	6588
חיפושית	73	1300			4		8,000	אמריקאית,שמורה ונדירה	03-6363444	3950
חיפושית	73	1300					גמיש	חייבת להמכר, לרגל נסיעה	03-9871590	9838
חיפושית	73	1300						לאחר אוברול+תוספות,יפיפיה	09-963086	9073
חיפושית	73	1300	✓				6,000	צבע חדש,טסט חצי שנה	03-9223222	10142
חיפושית	72	1302						במצב טוב,כדאי !!!	09-426721	7878
חיפושית	72	1303	✓		3		3,600	מכני מצוין+טסט	03-9678498	7656
פולקסווגן פאסאט										
פאסאט	81	1300			3			+טסט צבע כסף	ודים 03-5088363	1878
פאסאט	87	1300			2	100,000	מחירון	מצב מעולה+טסט	052-535367 ,03-5249911	12182
פאסאט GL	92	1800	✓	✓	2	60,000		מיוחדת במינה	03-5660595	2240
פולקסווגן פולו										
פולו	83	1100			4	170,000	6,500	מצב מכני מעולה	03-9320448	1906

פורד

דגם	שנה	סמ"ק	אוט'	מזגן	יד	ק"מ	מחיר	הערות/תוספות	טלפון	קוד
[illegible]	77	1300			1		9,000	אסקורט	03-6727921	10549
פורד אוריון										
גיא	92	1600		✓	1		גמיש	גג ה"כ חלון ונעילה	09-560871 050-215084	3146
פורד אסקורט										
[illegible]	77	1300	✓		3	170,000	3,000	מכני מצוין+טסט	09-565565	3632
[illegible]	78	1300	✓		2	11,000		צמיגים מנוע גיר חדשים	03-6736888	10486
[illegible]	82	1300						פרטי,שמורה במצב טוב	03-6366316	1876
[illegible]	85	1300					11,000		052-522358	2075
[illegible]	86	1300		✓				מצב מכני טוב	03-5593527	3626
[illegible]	87	1400			2		מחירון	אחרי אוברול+טסט לשנה איציק	050-309618	1530
[illegible]	88	1600		✓	2	110,000		טסט לשנה ABS שבת03-6744411	08-652462	13881
[illegible]	92	1600		✓		60,000	מחירון	+גג, בהזדמנות	03-6812741 ,050-288518	1127
[illegible]	92	1600		✓	2	52,000	מחירון	סטיישן,כחדשה מצוינת	09-664301	2816
[illegible]	94	2000		✓	1	18,000		כחדשה מטלית באחריות	08-569087	13229
פורד סיירה										
סיירה	84	1600			4	135,000	13,600		03-5493312	2830
סיירה	84	1600		✓	2	60,000	מחירון	+רדיו טייפ אזעקה לא בשבת	03-9300102	6782
סיירה	86	1600		✓	2			עבודה: 03-9230142, בית:	03-9223851	8877
סיירה	86	1600		✓	3		גמיש	רגיל+טסט מכני מצוין	03-371767,373393	10578
סיירה	89	1600		✓				במצב מעולה	07-724672	8072
סיירה	90	1600		✓	1	75,000		במצב לא יאומן!!	09-7710874 052-501303	2776
סיירה	85	1800	✓	✓			18,600	רדיוטייפ,שמור כחדש 03-6734643	052-577935	5948
סיירה GL	86	1800	✓	✓			מחירון	מצב מכני מעולה	03-6853480,052-640022	3067
פורד פיאסטה										
פיאסטה	79	970					4,600	במצב טוב	03-5182865	7964
פיאסטה	78	1000						לאחר אוברול צמיגים מצבר ועוד	03-5182268	8391
פיאסטה	81	1000					בהזדמנות	טסט+רדיו טייפ שמור!	03-5347903	13905
פיאסטה	83	1000			2	88,000	מחירון	מצב טוב מאוד	03-5710368	8006
פיאסטה	83	1100			2	183,000	מחירון	צבע חדש,מכני מצוין	03-5497886	8711
פיאסטה	83	1100				127,000	מחירון	טסט לשנה	04-617079 03-5244669	8118
פיאסטה	84	1100			3		11,600	חיצוני ומכני מצוין+טסט	09-866650	3403
פיאסטה	84	1100						שמורה במצב טוב מאוד	050-261347,6866592	8780
פיאסטה	85	1100			2	100,000	12,600	מחברה,	לא בשבת 08-269747	8787
פיאסטה	86	1100			3	70,000	בהזדמנות	החל מיום א'	02-733538	8763

איתור רכב גנוב
200 ש"ח למוצא מכוניות גנובות
חברת [illegible]
מוקד ארצי 6390111

EURODOLLAR
RENT A CAR חברה בינלאומית להשכרת רכב
מבצע מכירות ענק!
פיאט אונו פייר+מזגן 94' 34,000 ש"ח
פיאט טיפו 1.6 94' 42,500 ש"ח
פיאט טמפרה 2.0 94' אוט' 56,000 ש"ח
אלפא 164 2.0 94' 80,000 ש"ח
פונטיאק סאנבירד 2.0 94' 62,500 ש"ח
פיאט פיורינו סגור 93' 30,400 ש"ח
סובארו טנדר+ארגז וספסלים אוטו' 93' 46,800 ש"ח
פיאט דוקאטו למטען סגור 94' 55,500 ש"ח
דוקאטו דבל קבינה דיזל 94' 69,900 ש"ח
פיאט טמפרה 94 מחיר מרהים
המחירים במזומן עד גמר המלאי אפשרויות תשלום באמצעות ישראקרדיט' ויזה קרדיט
מרכז מכירות ארצי רח' מבצע קדש 64 בני-ברק (מול קניון איילון) טל. 03-5781616
חיפה שדרות ההסתדרות 31 טל. 04-421422-3
לפנות למר משה גיל

ליסינג
ליסינג איתן בע"מ
★ ליסינג למסחריות ולאוטובוס זעיר, ציבורי.
★ ליסינג למשאיות וטרקטורים מכל הסוגים.
בתנאים מיוחדים ובאספקה מיידית!
משרד ראשי: 03-9222440
סניף מרכז: 03-6348696
סניף ירושלים: 02-9973069
סניף אשדוד: 08-524774

הכי כדאי לקנות אלדן
אנו מוכרים את המכוניות הטובות ביותר בשוק
• קילומטראז נמוך • מצב מכני מצוין
עד 90% אשראי
אלדן ELDAN RENT-A-CAR השכרת רכב
תל-אביב: 03-6292320 • ירושלים: 02-262181-3 • רחובות: 08-468876 • חיפה: 04-418761 • אשקלון: 07-722724 • ליסינג: 03-5654548

מחיר מודעת מילים
לוח
במדורים רכב מ־76 עד 83 אופנועים, קטנועים, טילונים
8 פרסומים (4 ג' + 4 ו') 227 ש"ח
4 פרסומים (2 ג' + 2 ו') 130 ש"ח

דגם	שנה	סמ"ק	אוט'	מזגן	יד	ק"מ	מחיר	הערות/תוספות	טלפון	קוד
פיאסטה	86	1100		✓	2		מחירון	[illegible]	03-952056	[illegible]
XL	88	1100	✓	✓	2	75,000	מחירון		03-554334	[illegible]
פיאסטה	88	1100			2	107,000	מחירון	פרטי מעולה,מושקעת [illegible]	03-615720 [illegible]	[illegible]
[illegible]	88	1100						[illegible]	03-597822	[illegible]
ספורט	94	1400		✓	1	33,000	מחירון	[illegible]	03-952395 [illegible]	[illegible]
פורד קורטינה										
GLX	81	1600	✓	✓				קופה	09-961238 ,050-[illegible]	[illegible]

פיאט

דגם	שנה	סמ"ק	אוט'	מזגן	יד	ק"מ	מחיר	הערות/תוספות	טלפון	קוד
פיאט אונו										
60 ST	83	1100						[illegible]	08 531530,050-152012	2113
אונו 100	88	900				120,000	מחירון	מסוחרת	03 5811813 ,08 451706	8821
אונו	89	900			1	95,000	מחירון		03 9327219	3012
45	90	800			2	120,000		אחרי אוברול+תוספות	08 579458	9521
45 טורבו	89	903			1	57,200	מחירון	שמורה+תוספות	03 128975 בית 5322275 ע	2155
אונו 45	90	903			1			אחרי השכרה	09 584118	9112
אונו	92	903			1		22,300	מכני מעולה+רדיו	03-5878278 ,09-7713836	1115
אונו 45	87	1000			2	140,000	מחירון	שמורה במצב מצוין	03 3652820,050 237824	2115
אונו 45	88	1000			2	100,000	מחירון		03 5226241	[illegible]
	90	1000		✓	1	85,000		מהשכרה	03 8729607	2445
אונו 45	90	1000		✓	2	100,000	12,500	מהשכרה לשנה במצב טוב	03 5072422	[illegible]
אונו 45 S	91	1000			1			פרטי,מרשימה מטלי,כחדש	03 371757,373393	[illegible]
45 S	91	1000			2	105,000	מחירון	מהשכרה	07 952018	8126
אונו פייר	91	1000		✓	1			5 דלתות פרטית	050 282455	10412
45	92	1000			3	61,000		במצב מעולה,שחור	03 6055889	14640
45 פייר	93	1000		✓	1	40,000	מחירון	חצי שנה טסט 5 דלתות	07 487415 00-552307	1973
46	93	1000		✓	1	72,000	מחירון	5 דלתות אונו	050 284814 08 550514	13780
אונו פייר	94	1000		✓	1	10,000		מטלית נגרור, אפש החלפה	08 827255	10481
60 S	84	1100		✓				מהשכרה 5 דלתות	052 602705	10439
אונו 60	92	1100		✓		30,000	מחירון	רדיוטייפ+אזעקה+ר"ב	03 6954287 8830253	4001
5 60	93	1100		✓	1	31,500		רדיו,אזעקה,מערכת	03 6173511	1592
60	93	1100		✓	3	41,000	בהזדמנות	כל התוספות שמורה ביות	03 513071	4481
60	94	1100		✓				+תוספות	050 282455	7782
60 S	91	1100		✓	1	18,000		ח"ח ר"מ	03 6416720	[illegible]
אונו 60	93	1100		✓	2	48,000		מהשכרה במצב מעולה	08 552840 03 6806081	1811
אונו 60 S	93	1100		✓	1	14,000		במצב חדש+תוספות	052 514818 03 9744341	10054
60	91	1100		✓	2			טורייד-אין עסקי רכב השוואה	03 6391752	10151
אונו 60	94	1100			2		גמיש	מטלי יפיפה ה"ר"ב	052 521777,03 9105411	811
אונו 60	88	1200		✓	2		10%	+רדיו טייפ, במצב טוב	03 0834501	7712
70	87	1300		✓	5	92,000	[illegible]	יפיפיה+טייפ	03 5289887 אוה	1212
70 SL אונו	87	1300			2	91,000		ח"ח ר"ב טסט לשנה	03 9852583	1124
70 SL	87	1300		✓	2	120,000	19,000	פרטי ר"ב במצב טוב	03 962481	2116
אונו 70	87	1300			1	130,000	בהזדמנות	מצב טוב	03-5406980 בערב	8510
70 SL אונו	87	1300		✓	3		גמיש	רדיו טייפ עם אקולייזר	03 6473740	8415
SL 70	87	1300		✓			מחירון	במצב טוב	03 5732030	8116
SL-70	88	1300			2	90,000		צבע לבן	03-9721791	1932
70 SL	88	1300			4	90,000	מחירון	גג נפתח מקורי	03 5384845,08 340474	1149
SL 70	89	1300		✓	1	60,000		רוחות+אזעקה+ר"ב רדיו	03 9645141	12117
70 SU	92	1372		✓	1	65,000	מחירון	[illegible]	07-442442	1431
70 S	91	1400		✓	2	65,000		מצב מעולה	03 404458,052 519251	1279
70 S	91	1400			3		מחירון	גלגל רזרבי	050 308122 07 630911 חול	8454
70 S	92	1400		✓	2	53,000		ח"ח כרטיס שמורה	03 5540407 9,8721858 ר	1977
70	97	1400		✓	1	78,000	מחירון	חלונות+חשמל	08 410114	2401
אונו 70	92	1400			2	40,000		טסט לשנה	03 9300972	2314
SL 70	97	1400		✓	1	43,000	מחירון	מצב מכני מצוין+תוספות	03 6710598	2271
אונו 70 S	92	1400			2	35,000	מחירון	מצב מעולה	03 9228583	2144
5 70	92	1400		✓	2	51,000		מטלי טסט לשנה מצוין	03 6056905	10574
אונו 70	93	1400		✓	1	18,000	מחירון	חשמלית בוקר 03-6912872 ערב	03-958395	3074
70	93	1400		✓				חשמלית + תוספות 050-382752	050-362518	1488
אונו 70 S	91	1400		✓	1	57,000		במצב מצוין+חום	07-553490,08-644097	1900
70-85	94	1400		✓	1	17,600	מחירון	כל התוספות	07-814114	2119
70-S	94	1400		✓	1	28,000	בהזדמנות	חלונות חשמל	03 5405219,04-529364	1192
70	94	1400		✓	2	27,000	41,000	+תוספות כחדשה	08-854584 03-9168270	2181
70 85	94	1400		✓	1	26,000	מחירון	ח"ח,ר"מ במצב מצוין	07-775452	1196
אונו 1400	94	1400		✓	1	22,000	מחירון	מכני מעולה, חייב להמכר	08-844871	2351
70	94	1400		✓	1			במצב מעולה+תוספות	03-9628128,9624002	8160
אונו	94	1400		✓	1		מחירון	תוספות	08-241349,050-323771	9257
70-5	95	1400		✓	1	8,500	גמיש	+תוספות	03-380894 ,050-382312	2033
[illegible]	35	1400		✓	1			+אזעקה+מערכת וסייפ	050 206709 08-245098	9251
פיאט טיפו										
טיפו	90	1400		✓				שמורה	09-827255	7714
טיפו	94	1400			1	14,000	מחירון	E, +תוספות מטלית ה"כ	03 9696028	7801
E טיפו	94	1600		✓	1			שמורה חדשה	08-647054 050-391167	6300
טיפו	94	1600		✓	1		גמיש	+ה"כ לרגל נסיעה,לא בשבת	03-9636410	8742
טיפו	94	2000	✓	✓	1	35,000	מחירון	+ תוספות צבע מטלי	08-583082,050-314704	8463
פיאט טמפרה										
סופר	93	1600		✓	1			ח"ח,ה"כ,ר"מ, מצב מעולה	09-330053	8614
טמפרה	94	1600		✓	1			ח"ח+מגנים	050-394337,03-9367075	3238
טמפרה	94	1600		✓	1	46,000	גמיש	חשמלית,מערכת,ה"כ+תוספות	08-584874	7611
טמפרה	94	1600		✓	2	27,900	גמיש	(מהשכרה) שמורה כחדשה	03-373393,371757	10641
טמפרה	94	1800		✓	1	25,000		מפוארת טסט שנה מערכת+אזעקה	050-382720	12448
SX טמפרה	94	2000	✓	✓	1	12,000	מחירון	מפוארת+כל התוספות	07-498805	598
פיאט פונטו										
טורבו GT	96	1400		✓	1	14,000	מחירון	סאן-רוף יפה דחוף	03-6043834 052-426142	1646
פיאט ריתמו										
ריתמו	83	1300			3		גמיש	מצב מכני מעולה	03-9860328,3,9873181 ע	2533
ריתמו	83	1300					6,600	5 הילוכים,מצב טוב	08-797592	1156
פיאט 127										
127	78	900			3	100,000	מחירון	יפהפיה מצב מכני מעולה מציאה	03-5349226	1100
127	83	900			4	50,000	גמיש	טסט+אוברול	אורית 03-6617303 08-220286	1962
פיאט 127	84	1050			3	80,000	מחירון	במצב טוב	03-5441090 לא בשבת	1813
	85	1050					מחירון	כמו אישי	03-6966366 ,03-9642225	8421
פיאט 132										
132	79	2000	✓		3		בהזדמנות	ה"כ+טסט	03-6817987,5584142 בערב	9231

פג'ו

דגם	שנה	סמ"ק	אוט'	מזגן	יד	ק"מ	מחיר	הערות/תוספות	טלפון	קוד
פג'ו 104										
104	82	1124			3		גמיש	במצב מצוין	03-9365423	311
פג'ו 106										
106 XD	94	1000			1	10,000	מחירון	באחריות,מצב מצוין	03-6721048	8921
106 XR	94	1100		✓	1	22,000	גמיש	3 דלתות	03-6819993 ,384703	1440
XR-106	93	1400		✓	1	24,000		כחדשה+תוספות	03-7748830	3251
XSI	93	1600			1	60,000	מחירון	מצב מעולה	08-658868 ,050-388610	8640
XSI 106	93	1400			2	35,000		ABS+ כחדשה אדומה	03-6709850,6747107	9696
XSI	94	1400		✓	1	17,000	גמיש	אפש' החלפה,גג נפתח	02-913544,052-600948	22
XSI 106	94	1400		✓	1	30,000		ABS + גג מטלי ע 3,6472682	03-6720430	12120
XR	95	1400		✓	1	2,700		+תוספות,	03-6172931 ,03-6192642 לוי	8666
XSI	96	1600		✓	1	17,000		ABS+גג	06-760183 050-283867	802
פג'ו 205										
	88			✓	2		19,600	לבן,רדיוטייפ,מהשכרה,מצב מצוין	03-6483061	8974
205	88							מצב מעולה	050 404177 ,03-5880546	10406
קבריולט GTI	89							לבנה יפיפיה בהזדמנות נדירה	03-5370689	1743
205	93			✓	1				07-6272660 050-301483	1281

דגם	שנה	סמ"ק	אוט'	מזגן	יד	ק"מ	מחיר	הערות/תוספות	טלפון	קוד
GR	84	1100			3	160,000		במצב מצוין, אדומה, יפיפיה	03-5303721	13781
GL 205	87	1100			3	118,000	מחירון	אזעקה רדיו טייפ, מכני מעולה	03 6054885	6424
205	87	1100			2		גמיש	שמורה+טסט לשנה 050 278590	03 6046823	2781
205	87	1100			3	85,000	נח	מצב מצוין	03-5254268	7261
205	89	1100			3	95,000	מחירון–	במצב מצוין	03-493449, 050-389229	4581
205	92	1100		✓	1	43,000	37,000	מנוע חדש, מצב מצוין	03-5492407	8519
GE 205	87	1124			2	80,000	מחירון	מצב מעולה	08-647095, 08-672222	1712
GE 205	88	1124			2	132,000		במצב טוב לרגל נסיעה	08-458862	1681
205-GR	88	1124			2			שמור+טסט+רדיוטייפ 052-577930	03-6734643	8660
ג'וניור	91	1124		✓	1	39,000		נהג יחיד מטלית	03-5763278	10900
ג'וניור	92	1124		✓	2	77,000	גמיש	תחזוקה מצוינת+טסט	09-957356	5053
ג'וניור	93	1124		✓	1	33,000	-18%	חב' ליסינג כחדשה+תוס'	03-6749284	9270
ג'וניור 205	94	1124		✓	1	22,000	מחירון	ר.טייפ אזעקה מצוין 052-045719	03-5375338/	4520
GT 205	86	1400			2	140,000	מחירון	מצוינת, מיוחדת, נ"מ, ח"ח	02-9973976	1698
GR	92	1400		✓	1	53,000	מחירון	מעולה+אזעקה+רדיו-טייפ	03-5750435	3535
XR 205	93	1400		✓	1		מחירון	פרטית+סטריאו	02-713102 050-373078	1824
GR 205	93	1400		✓	2	38,500	מחירון	מעולה+רדיוטיפ, אדומה 050-202220	08-337565	2495
GR סטייל	93	1400		✓	2	36,000	מחירון	+כל התוספות, במצב מצוין	03-9381670	3748
GR סטייל	93	1400		✓	1	40,000	מחירון	+כל התוספות+ר"ב	03-5718586	3456
205	93	1400		✓		43,000	46,000	מיסלי+אזעקה, גמיש	03-9324706, 03-9304048	6826
205 סטייל	93	1400		✓	1	40,000	מחירון	+תוספות ב. 03-9230605 ע. 09-851201 אמנון		7306
GR-205	93	1400		✓	1			אזעקה נ"מ	050-219934, 09-494480	7074
GR 205	93	1400		✓	1	46,000		ח"ח, 5 דלתות, מצוין מגנזיום	03-9690457	13770
205	88	1600	✓	✓	2	70,000	מחירון	מצב מצוין, לבן	03-9247377	1737
208	88	1600	✓					ב. 03-5338869 ע.	09-586898	7640
205 GTI	88	1600		✓			36,000	מעולה כחדש+תוס' 052-590718	03-5608443	8600
GTI	89	1600		✓			36,000	שחורה+תוספות, יפה 052-575719	050-382018	486
GTL 205	89	1600		✓				שמורה+מערכת	09-625999, 09-616148	8609

■ פג'ו 306

דגם	שנה	סמ"ק	אוט'	מזגן	יד	ק"מ	מחיר	הערות/תוספות	טלפון	קוד
XT 306	95					8,000	מחירון	+אחריות כל התוספות	03-6742668	13662
XT	94	1600		✓	1		מחירון	רדיו טייפ+אזעקה	050-272071 לעזרא	3088
קבריולט	94	1800		✓				מטלית, חשמלית	03-6428126, 050-290740	2604
קבריולט	95	1800		✓	1	15,000	מחירון	כל התוספות	050-271202, 08-596870	2606

■ פג'ו 309

דגם	שנה	סמ"ק	אוט'	מזגן	יד	ק"מ	מחיר	הערות/תוספות	טלפון	קוד
309	87	1600		✓	2	130,000		במצב מצוין	03-6731155	883
SX	87	1600	✓	✓	2		מחירון	לא בשבת	09-538267	1960
309	87	1600	✓	✓		130,000			03-6402927 03-6811167	10331
309	88	1600	✓	✓	1	54,000	25,000	א.החלפה	050-278838 03-6346184	8182
JUB 309	88	1600	✓	✓	1	140,000	מחירון	שמורה	052-530098, 08-591112	8865
309	88	1600	✓	✓	2	119,000	אוטוקטיבי	מעולה טסט לשנה בחול	09-771684	10324
SX 309	92	1600	✓	✓	1	37,000	מחירון	+תוספות, כחדשה	052-511636, 03-6794225	13690
GLX	93	1600		✓	1	68,000	מחירון	מערכת ואזעקה	ב:08-227333, ע:08-220872	1606

■ פג'ו 405

דגם	שנה	סמ"ק	אוט'	מזגן	יד	ק"מ	מחיר	הערות/תוספות	טלפון	קוד
405	91			✓	1			אזעקה+מערכת מצוין	09-560757 09-604570	13589
GLX-405	92				1	35,000			09-840204	2122
SR 405	92				2			מפואר+כל התוס'	052-540123 03-9314595	9310
SR-405	89	1600		✓	1			מחוראת והינה, 25%–	050-255307, 07-480868	2062
405	89	1600		✓	1		מחירון	מצב מצוין+טסט לשנה	09-977212 07-373843	1774
GR	89	1600	✓	✓	1	111,000	46,000	ספוארה, נהג יחיד, תוספות	09-7713413	2565
GL 405	89	1600		✓	1	70,000	32,500	שמורה כחדשה+תוספות	03-6725856	6479
GL	89	1600		✓	1	67,000		שמור אדום לבן עמי 03-9226873	050-237440	10137
GR	89	1600		✓	4	67,000		במצב מצוין+רב בריח	04-737888	14087
405	90	1600	✓	✓	2	80,000	גמיש	מצב מצוין+כל התוספות	09-919454	10448
SR-405	92	1600	✓	✓	1	35,000	מחירון	רדיו טייפ+רב בריח	07-812113	401
405 GLX	92	1600	✓	✓	1			מצב מצוין	09-970187.ב, 03-5614121.ע	218
405-SR	92	1600	✓	✓	1	39,000			03-6476725	2946
405 SR	92	1600	✓	✓	1	45,000	גמיש	כל התוספות, מצוין	03-5580240	1305
405 GL	92	1600	✓	✓	2	46,000	בהזדמנות	הי"כ+תוספות	03-5337304, 5338546	7649
GL 405	92	1600		✓	1	71,000	גמיש	במצב טוב מרופא	09-453318	1613
GLX	92	1600	✓	✓	1	42,000	מחירון	מוכה לא בשבת	09-7745840	7918
GL 405	92	1800		✓			44,000	ר"ב אזעקה שמורה	03-0643438	9241
405	92	1800	✓	✓	1	88,000	מחירון	הי"כ תוספות נהדרת	03-6192345, 9362433	9938
GI	93	1800		✓	1	25,000	מחירון	מצוין+טסט לשנה+אזעקה בערב 03-5408690		1807
GLX 405	93	1800		✓	1	44,000	גמיש	כחדשה, נ"מ 08-302821	08-667247	8586
405	93	1800	✓	✓	1	46,000		חדשה פלאפון+קו+תוס' 6251263 ח.ת	6416839	14144
GL 405	94	1800	✓	✓	1			כל התוספות מצוינת	03-6417022	2731
405 סטיישן	93	1800		✓	1	70,000	מחירון	אזעקה, חשנת, שמור 050-393971	050-219119	611
SR	91	1900		✓	1	76,000	מחירון	מצוינת לרגל נסיעה	02-267389	1194
SRI 405	92	1900	✓	✓	2	79,000	מחירון–	בשעות הערב	09-955645	2708
SRI	92	1900	✓	✓	1	60,000	גמיש	כל התוספות אזעקה+רדיו	03-5323026	8083
GR 405	92	1900		✓	1	69,000	מחירון	מצוין לא בשבת	03-5750202, 09-432127	8142

■ פג'ו 504

דגם	שנה	סמ"ק	אוט'	מזגן	יד	ק"מ	מחיר	הערות/תוספות	טלפון	קוד
504	82	1800	✓	✓	1		מחירון		03-5188723	8743
60	83	1800	✓	✓			אוטוקטיבי	ח"ח ח.כהים כסף מטלי 5612072	03-5613534	10261
GL	77	2000	✓	✓	2	30,000	גמיש	+ח"ח, נ"מ+תוספות	03-6180191 5218773	8573
504	79	2000	✓	✓	2	110,000		מכני מצוין	03-6418771, 08-694785	8672

■ פג'ו 505

דגם	שנה	סמ"ק	אוט'	מזגן	יד	ק"מ	מחיר	הערות/תוספות	טלפון	קוד
505	87		✓	✓	2			פמיליאל 8 מקומות מצב מעולה	08-366220	8404
פיגן 505	81	1800	✓	✓		150,000		רב בריח, רדיו	050-255035, 08-230862	8841
505	81	1800	✓		1			במצב טובו	09-917745	9957
GL 505	83	1800	✓	✓	3		17,500	מנועל-הגה	03-6778787	8596
SR 505	86				2			פרטית	050-248717, 9867480, 6816181	8247
505	86	1800	✓	✓	2			לא בשבת	03-6778649	13990
505	88	1800	✓	✓				ח"ח, נ"מ, הי"כ+טסט	03-5528432 בערב	2182
SX 505	88	1800	✓	✓	1	99,000	מחירון	ספרטי במצב טוב	03-6991204, 052-506757	9157
SX 505	89	1800	✓	✓	2	122,000	42,000	לא בשבת	09-641027	10112
SR 505	90	1800	✓	✓	2			כל התוספות ניתנת להחלפה	050-381361	10218
505	89	2000			1	60,000		מחברה+כל התוספות	03-6957282	14746

■ פג'ו 605

דגם	שנה	סמ"ק	אוט'	מזגן	יד	ק"מ	מחיר	הערות/תוספות	טלפון	קוד
SRI 605	92	2000	✓	✓	1	80,000	מחירון	מצוינת+כל התוספות 052-505920	09-440835	8590
605	95	3000		✓	1			פרטי מעולה אפשרות החלפה	08-339818	9212

■ קאיה

דגם	שנה	סמ"ק	אוט'	מזגן	יד	ק"מ	מחיר	הערות/תוספות	טלפון	קוד
ספיה	95	1600	✓	✓	1	1,000	70,000	בהז' לרגל נסיעה ח"ח	050-280787	10481

■ רנו

דגם	שנה	סמ"ק	אוט'	מזגן	יד	ק"מ	מחיר	הערות/תוספות	טלפון	קוד
אורג' R.T	93	1400	✓	✓	1	26,000	מחירון	רדיו טייפ רמקולים ר"ב	03-5639999 צבניה	3951
R.21	94	1800		✓		23,000	גמיש	כל התוספות, מיידי	03-5606306	3096

■ רנו קליאו

דגם	שנה	סמ"ק	אוט'	מזגן	יד	ק"מ	מחיר	הערות/תוספות	טלפון	קוד
RT	92	1400		✓	1	48,000		הי"כ, ח"ח, נ"מ, טסט+סטריאו	03-5784171	9948
קליאו RT	92	1400		✓	2	60,000		מכני וחיצוני מצוין+תוספות	08-412157	12785
קליאו	93	1400		✓	1	27,000		אזעקה מ- 17:00-22:00	03-668260	6150
קליאו	94	1400		✓	2	20,000	מחירון	מונדים, שמורה	03-6959993, 050-377556	2267
קליאו RT	94	1400		✓	1			אזעקה+הי"כ, אדומה	050-253908, 03-5600376	8695
קליאו	94	1400		✓	1	37,000	מחירון	מונדים, הי"כ+תוספות	09-966639, 979447	8787
קליאו	94	1400		✓	1	25,000	מחירון	+תוס' אפש' החלפה	050-264307, 08-345577	8609
RTI	94	1400		✓	1	30,000	מחירון	מצב מצוין+תוספות	03-9321817	10410
קליאו	95	1400	✓	✓	1	5,000		ח"ח נ"מ מיטלית אפש' החלפה	09-827255	10678

■ רנו פואגו

דגם	שנה	סמ"ק	אוט'	מזגן	יד	ק"מ	מחיר	הערות/תוספות	טלפון	קוד
פואגו	83	2000		✓	3	182,000		שחורה+אזעקה+ח"ח	03-310246	7418

■ רנו 5

דגם	שנה	סמ"ק	אוט'	מזגן	יד	ק"מ	מחיר	הערות/תוספות	טלפון	קוד
TL 5	81	1100			3		גמיש	מצב מצוין, צבע חדש	09-929851	5747
5	83	1100			3	130,000	7,500	במצב טוב, טסט חצי שנה	03-393228	6157
GTL 5	84	1108			2		מחירון	5 הילוכים מצב מעולה	03-5494139	8769

מחיר מודעת מילים
לוח מעריב
במדורים
רכב מ-76 עד 83
אופנועים,
קטנועים,
טילונים
8 פרסומים (4 ג' + 4 ו') 227 ש"ח
4 פרסומים (2 ג' + 2 ו') 130 ש"ח

מאת אפרים מוהר

דוגמת חוזה מכר לרכב

תאריך:..............

הואיל – והמוכר מצהיר ומתחייב כי הינו הבעלים הרשום של רכב מסוג.......... תוצר.......... דגם.......... מס' רישוי.......... שנת יצור.......... (להלן הרכב)

והואיל – והמוכר מצהיר ומתחייב כי הרכב נקי מכל חוב ו/או שיעבוד ו/או עיקול ו/או זכויות צד ג' כלשהן;

והואיל – והמוכר הציע לקונה לרכוש את הרכב;

לפיכך הגיעו הצדדים לידי הסכמה כדלהלן:

1. המוכר מוכר בזאת לקונה והקונה קונה בזאת מאת המוכר את הרכב.

2. הצדדים קובעים בזאת את מחיר הרכב לסך כולל של.......... ש"ח שישולמו למוכר כדלהלן:
א..... סכום של.......... ש"ח משולם במעמד חתימת החוזה וחתימת המוכר מהווה אישור לקבלתו.
ב..... היתרה בסך.......... ש"ח (.......... שקלים חדשים) תשלום בשיק בנקאי ו/או במזומן בתאריך.........., במעמד העברת הבעלות על שם הקונה ומסירתו לקונה כשהרכב במצב זהה למצבו ביום חתימת החוזה.

3.א. המוכר מתחייב להעביר את הבעלות ברכב לקונה כשהרכב נקי מכל חוב ו/או שעבוד ו/או עיקול.
ב. היה ובזמן כלשהו יתברר כי על הרכב רובץ חוב/ או עיקול כאמור לעיל, מתחייב המוכר לסלקו ולגרום למחיקתו מיד.

4...... המוכר מצהיר כי הרכב נסע.......... ק"מ, כמופיע במונה הקילומטרים, וכי הוא הבעלים ה.......... (ראשון/שני/שלישי וכו') של הרכב, בעלות פרטית.......... חברה פרטית.......... חברה ציבורית.......... השכרה.......... מונית לשעבר..........

5. א. המוכר מתחייב ומצהיר בזאת כי פרטי הרכב זהים לאלה המופיעים ברשיון המקורי של הרכב, כי לא נעשו ברכב שינויים כלשהם המחייבים שינוי ו/או תיקון הרשיון המקורי, לא נעשו ברכב שינויים שאינם מותרים על פי הדין וכי כל המיסים, האגרות והתשלומים לגבי הרכב שולמו במלואם.
ב. כל המיסים, האגרות והתשלומים – מכל סוג שהוא – החלים על הרכב ו/או השימוש בו עד ליום מסירתו לקונה ומיום זה ואילך יחולו על הקונה.

6. הקונה מצהיר כי ראה את הרכב, בדק את מצבו המכני במכון בדיקה מורשה (שם המכון).........., מס' הבדיקה.........., תאריך הבדיקה.......... וכן את מצבו הרישומי, ובכפוף להצהרות ולהתחייבויות המוכר כמפורט בחוזה זה הוא מוותר בזאת על כל טענת פגם לרבות טענת מום נסתר כלשהו, באשר למצבו המכני והחיצוני של הרכב.

7. צד שיפר חוזה זה הפרה יסודית ישלם למשנהו פיצוי קבוע, מוסכם ומוערך בראש בגין הפרה זו בשיעור 10% ממחיר הרכב.

8. תשלום החל על צד לחוזה רשאי הצד השני לשלמו ולדרוש השבתו המיידית.

9. כל סכום שיש לשלמו בהתאם לחוזה זה יהיה צמוד לשער היציג של דולר ארה"ב המתפרסם על ידי בנק ישראל והידוע בעת ביצוע התשלום בפועל.

10. הצדדים מאשרים בזאת שקראו היטב את הכללים וההנחיות למילוי חוזה זה ופעלו בהתאם לכך.

ולראיה, באו הצדדים על החתום.

המוכר.......... הקונה..........
ת.......... ז.......... ת.......... ז..........
כתובת.......... כתובת..........
מס' טלפון.......... מס' טלפון..........

* אין המערכת אחראית לגבי נזקים העלולים לנבוע כתוצאה מהסתמכות על חוזה זה.

דגם	שנה	סמ"ק	אוט'	מזגן	יד	ק"מ	מחיר	הערות/תוספות	טלפון	קוד
GTL	81	1250	✓				בהזדמנות	טסט+אוברול+תוספות	03-9222362	
סופר 5	88	1250			1			מצב מצוין	03-683015	
5	80	1300	✓			03,000			03 6049303	
5	84	1300		✓	4	136,000	מחירון	בערב	06-202261	
5	84	1400	✓				מחירון	אחרי אוברול+אזעקה	03-9656897	

■ רנו 9

דגם	שנה	סמ"ק	אוט'	מזגן	יד	ק"מ	מחיר	הערות/תוספות	טלפון	קוד
9	87				1		14600	פרטית מכני וחיצוני מעולה	03-889975	
IC 9	82	1100			1			מצב מצוין משעה 17:00	09-928807	
9	82	1100						מעולה ב. 03-9300190 ע. 09-460844 אור נתנ		

■ רנו 11

דגם	שנה	סמ"ק	אוט'	מזגן	יד	ק"מ	מחיר	הערות/תוספות	טלפון	קוד
GTC 11	84	1100			3		10,500	פרטית במצב מעולה 03-5745730	03-9336145	
ספורטינג	87	1300			2			מצב מעולה	08-283268	
ספורט	83	1400			2		9,500	טסט 8 חודשים רדיו טייפ	03-5720591	

■ רנו 18

דגם	שנה	סמ"ק	אוט'	מזגן	יד	ק"מ	מחיר	הערות/תוספות	טלפון	קוד
סטיישן	82	1847	✓		4		גמיש	לא בשבת 03-5102448	03-5231881	
רנו 18	83	1847	✓	✓	2		גמיש	הי"כ, מנוע מחודש	03-6414402	

■ רנו 19

דגם	שנה	סמ"ק	אוט'	מזגן	יד	ק"מ	מחיר	הערות/תוספות	טלפון	קוד
GTS 19	92	1400		✓	1			מחברה מצוינת	03-6413934, 03-373393	
19	92	1400		✓				5 דלתות	050-262455	
רנו RN 19	93	1400		✓	1	66,000	מחירון	אדומה+תוס' מצוין	03-5877171, 08-403872	
RT 19	94	1400		✓	1	14,000	מחירון–	הי"כ תוספות 5 דלתות	03-316193	
GTX	91	1700		✓	1	140,000	מחירון	מצב מעולה	03-6643684	
TXE	91	1700		✓	2	73,000		אדומה כחדשה	06-574097	
RT 19	94	1800		✓	1	37,000	מחירון	הי"כ ח"ח מערכת אזעקה	08-400979	

■ רנו 21

דגם	שנה	סמ"ק	אוט'	מזגן	יד	ק"מ	מחיר	הערות/תוספות	טלפון	קוד
GTS 21	87	1600		✓	3	200,000	מחירון	מצב מכני טוב	09-426936	

■ אופנועים וקטנועים

דגם	שנה	סמ"ק	אוט'	מזגן	יד	ק"מ	מחיר	הערות/תוספות	טלפון	קוד
GPZ	94	500			1	13,000	מחירון	אופנוע נקי + תוספות	02-341451	
BCA	60	600					5,000	מצב מצוין	06-508747, 03-6426005	

■ אפריליה

דגם	שנה	סמ"ק	אוט'	מזגן	יד	ק"מ	מחיר	הערות/תוספות	טלפון	קוד
אפריליה	90	800			2	20,000	16,000	+תוספות, במצב מצוין	03-7512713 לזאב	

■ B.M.W.

דגם	שנה	סמ"ק	אוט'	מזגן	יד	ק"מ	מחיר	הערות/תוספות	טלפון	קוד
BMW	64	260			4			עתיקה אמיתית, נדיר לרוכבים	06-759860	
F 650	94	650			1			+תוספות רבות+חשבונית	052-528716	

■ ג'אווה

דגם	שנה	סמ"ק	אוט'	מזגן	יד	ק"מ	מחיר	הערות/תוספות	טלפון	קוד
ג'אווה	90	350			1	20,000		על הכביש מ-92 ע: 03-6816027	03-9162218	

■ דוקאטי

דגם	שנה	סמ"ק	אוט'	מזגן	יד	ק"מ	מחיר	הערות/תוספות	טלפון	קוד
פאסו	90	750			2	27,000	מחירון	+ תוספות סגול כהה מטלי כחדש	050-356359	

■ הונדה

דגם	שנה	סמ"ק	אוט'	מזגן	יד	ק"מ	מחיר	הערות/תוספות	טלפון	קוד
ספיישל	94	125			2	10,000	גמיש	שמור שישבת: 02-736990, אחה"צ:	02-9722557	
SPADO	93	250			2			לרגל נסיעה לחו"ל	050-362980, 03-6408706	
הונדה	94	250			2		מחירון	+תוספות קיט דגם R	04-9834092	
XR250	94	250			2		מחירון	מצב מצוין	03-9669165	
CN 250	95	250			1	6,000	מחירון	חדש מעולה	03-5406230	
XL	80	500					6,500	במצב טוב	03-9310514 03-6346836 זאקי	
CBR F2	93	600			2	33,000	גמיש	מיוחד אדום שחור לבן	02-381062 דור	
XR 650L	94	650			1	10,000	מחירון	מצב מצוין	04-9898376	
CBR	94	900			2	7,000		טייגר+אזעקה	03-6190242 052-485897	

■ הארלי דיווידסון

דגם	שנה	סמ"ק	אוט'	מזגן	יד	ק"מ	מחיר	הערות/תוספות	טלפון	קוד
ספטל	94	1340			1	7,000	76,000	מאובזר מנוקל	050-234366	

■ וספה

דגם	שנה	סמ"ק	אוט'	מזגן	יד	ק"מ	מחיר	הערות/תוספות	טלפון	קוד
PX-200	89							עם סירה	03-6485603	
וספה	90				2			מצב מכני מצוין	03-6362016	
וספה	87	160			2		2,800	מחיר גמיש, מאדם פרטי	06-367358	
PX-200	89	200						בהזדמנות 03-6421988 ובערב 03-5466661		
PX וספה	91	200				30,000		שמורה, פרטי	03-6744062 עופר	

■ ימאהה

דגם	שנה	סמ"ק	אוט'	מזגן	יד	ק"מ	מחיר	הערות/תוספות	טלפון	קוד
דיטי	93	50			2		גמיש	+מנעול+כיסוי	08-684882	
אקסיס	94	50			2			+ אביזרים	03-312535	
BT	94	50			2	17,000		מושקעת ודורה	052-674146	
ווירגו	94	250			1	5,500	מחירון	+תוספות, לרגל נסיעה	08-249520, 220299	
ימחה XT	92	350			3	28,000	מחירון	מצב מצוין + טסט	03-5061790	
ימאהה GX	93	400			1	38,000		יפיפיה+תוספות	03-5593579	
ווירגו	95	500			1	5,500		תוספות באחריות	09-340317	
XT-600	92	600			2	45,000		שמור כחדש החלפה	050-297869	
ימאהה TT	93	600					מחירון	מצוין ערב: 6281888, איציק ע: 03-5604813		
ימאהה XT	94	600			2	17,000	גמיש	יפיפה + תוספות בהזדמנות	08-961177	
TT 600	95	600			1	4,500	מחירון	כחדש, לרגל נסיעה	02-429144	
V.MAX	93	1200			2	12,000	מחירון	תוספות	052-604376, 02-610376	

■ מוטוגוצי

דגם	שנה	סמ"ק	אוט'	מזגן	יד	ק"מ	מחיר	הערות/תוספות	טלפון	קוד
V 60	93	500				47,000	מחירון–	צמיגים מצבר חדשים מצוין	03-5323985	
V-65-C	86	650						תוספות מכני חדש	03-9389675, 08-298967	
מוטוגוצי	89	850			3	54,000	8,000	אוברול, טסט, אפ' החלפה לרכב	09-980752	

■ סאן-יאנג

דגם	שנה	סמ"ק	אוט'	מזגן	יד	ק"מ	מחיר	הערות/תוספות	טלפון	קוד
פיל ביג	91	50						במצב טוב+ארגז+טסט לא בשבת	03-6191140	
פילבינ	92	50				3,000	מחירון	כחדש	050-384111	
פילבינ	92	50			1	14,500	4000	מעולה!!!	03-5704236	
פיל-בינ	92	50			1	14,500	4,000	מעולה!!!	03-5704235	
פילבינ	93	50	✓		2	13,500	4,000	מפרטי, מצב מצוין	03-312893	
סקס	94	50			1	1,800		כחדש	09-918319	
פילבינ	93	60	✓		1	12,500		+טסט+ארגז ליואב ע. 9392472 ב. 03-6346868		
סניקר HF1	89	125			2	26,000	מחירון	במצב מעולה, לאחר טיפול	03-6313108	
ליד	80	125	✓		2			מחברה בהזדמנות	03-6386615	
אלפא	91	125			2	26,000		שמורה פרטית	09-7748830	
אלפא	91	125			2	34,000	2,900	שחור, מצוין, מפרטי + תוספות	03-5461353	
דיוק 125	93	125	✓				מחירון	טסט לשנה	03-6347863	
דיוק	94	125	✓		1		מחירון	מצב מצוין 08-402492 03-6194243 צביקה		
דיוק	94	125	✓		1	6,000	מחירון	+תוספות, טסט לשנה, מעולה	03-6918524	
דיוק 125	95	125			1	5,000	מחירון	מפרטי כחדש ניר	050-303203	
דיוק	91	150	✓		3	33,000	3,600	לרגל נסיעה	03-6416493, 03-202135	
דיוק	93	150			2			מצב מצוין	03-6747786, 052-540119	
דיוק 150	93	150				16,000	גמיש	מצב טוב לא בשבת	03-5362908	
דיוק	94	150			1	9,500		מנעול	03-5270294	
דיוק 150	95	150	✓		1	3,000	מחירון	ממש חדש, מעולה!!	03-6340841	
דיוק	96	150			1	4,300	9,600	כמו חדש	03-6314231	

■ סוזוקי

דגם	שנה	סמ"ק	אוט'	מזגן	יד	ק"מ	מחיר	הערות/תוספות	טלפון	קוד
TSW	86	50						+ WOLF 93 שניהם כחדשים	03-5409088	
TSX-50	91	50			2		מחירון	במצב מצוין, צבע שחור	08-435850	
סוזוקי WOLF	92	50			2		בהזדמנות	אחרי אוברול, אפשרות החלפה ברכב	03-361608	
סוזוקי TSX	92	50			1	15,000	גמיש	צבע שחור+אזעקה 050-367992	03-394729	
וולף	93	50			1	4,300		במצב מעולה	03-5403348	
פרונטיר	93	100			1	7,000	מחירון	מצב מצוין ערב: 5441136, בוקר: 03-6043077		
פרונטיר	93	100	✓		2	10,000	5,500	מצב מעולה !!! ליובל	03-5036881	
X-250	89	250			4	40,000	גמיש	מעולה+תוספות צחי- 08-562465	08-647187	
סוזוקי DR	89	250					מחירון–	חייב להימכר	03-9382126	
X 250	89	250						מצוין	03-8491616	
250 GN	91	250			4	40,000	מחירון+	תוספות	03-5362459 03-5362729	
GN	92	250			1		מחירון	מיוחד יפיפיה חדש	03-9326833	
GN	93	250			1		מחירון	מצב מכני מעולה	03-6289647	
GN	94	250					בהזדמנות	אדום	052-222222, 03-6748616	
סוזוקי DR	91	350				36,000		כל השיכלולים מ-94, כחדש ע: 07-721424/028		
סוזוקי	93	350					16,000	שטח מקצועי, מעולה + תוספות	07-591715	
GSX	88	400			3	89,000		הרבה תוספות	03-318047, 03-5692339	

דגם	שנה	סמ"ק	אוט'	מזגן	יד	ק"מ	מחיר	הערות/תוספות	טלפון	קוד
[illegible]	[illegible]	400						מושקע + צמיגיה בערב:	06-338848	6424
[illegible]	[illegible]	400					מחירון–	5 ק"מ, נחכיה	09 613137, 052-531148	3363
[illegible]	[illegible]	400						במצב טוב	08-973138, 03-5322010	13817
[illegible]	[illegible]	600			3	58,000		מצב מצוין	08-581207, 052-517076	7087
[illegible]	[illegible]	600			1	36,000	מחירון	ותוספות ואזעקה, ארגז, חגינים	050-244065	9123
[illegible]	[illegible]	600			1	11,500	מחירון+	חדש ממבוגר	08-473261 050-352001	10464
[illegible]	[illegible]	600					מחירון	מצב מצוין	09-925641	10372
[illegible]	[illegible]	650						בולם, WP, צמיגים רינגים בערב	08-452772	8043
[illegible]	[illegible]	600				85,000	16,500	אדום שחור	03-5718988, 03-202304	8466
[illegible]	[illegible]	600						אדום שחור+תוס'	050-3589840, 04-451051	6682
[illegible]	[illegible]	600			3		גמיש	מצב מעולה יפהפה	05-592755: בערב	10413
[illegible]	[illegible]	600			3	38,000		מרוגסת לשטח	03-315237	8685
[illegible]	[illegible]	650					מחירון	מעולה	09-986963	9248
[illegible]	[illegible]	650				21,000	גמיש	מ.חיצוני+מכני טוב	02-336819 מרס'	13946
[illegible]	[illegible]	650						נקי שמור במיוחד	052-423605 03-5393853	8107
[illegible]	[illegible]	650			1		מחירון	מצב מצוין	09-981344	7784
[illegible]	[illegible]	650						שמור נחוק במיוחד	04-417813	6063
[illegible]	[illegible]	750				77,000	מחירון	מצב טוב	03-9326607, 08-271824	2777
[illegible]	[illegible]	750				60,000	גמיש	מנון מנוע	052-637909, 03-6281256	3656
[illegible]	[illegible]	750			3	17,000	גמיש	דגם אמריקאי	04-9842728	1042
[illegible]	[illegible]	750			2	19,000		מצב מעולה+צמיגים חדשים	03-5515760	2378
[illegible]	[illegible]	800			1	63,000	מחירון	כסוף, מקסים ומעולה	06-246940	60
[illegible]	[illegible]	800			1	20,000	מחירון	מכני מעולה כחדש	03-5271697, 03-202974	7706
[illegible]	[illegible]	1100			2			לרוכבים מנוסים בלבד!	03-5237961	2077

דגם	שנה	סמ"ק	אוט'	מזגן	יד	ק"מ	מחיר	הערות/תוספות	טלפון	קוד
[illegible]	[illegible]	50			1	4,600	מחירון	כחדש	03-5692402	2268
[illegible]	[illegible]	200			2		גמיש	בהזדמנות, שמורה ע: 03-6966272 ב: 03-6960764		8703
[illegible]	[illegible]	300			1	2,600	מחירון	חדשה	09-450282, 09-916394	3344

דגם	שנה	סמ"ק	אוט'	מזגן	יד	ק"מ	מחיר	הערות/תוספות	טלפון	קוד
[illegible]	[illegible]	50			1	700	מחירון		03-6474705	8488
[illegible]	[illegible]	50	✓		2	3,500	מחירון+	סגול תוספות כחדש	09-980024	10634

■ קוואסאקי

דגם	שנה	סמ"ק	אוט'	מזגן	יד	ק"מ	מחיר	הערות/תוספות	טלפון	קוד
[illegible]	[illegible]	250			1			אזעקה	052-523313 84416743 6477068ע	3611
[illegible]	[illegible]	250				8,400	גמיש	+אזעקה+כיסוי חדש	03-6736940, 052-677862	3009
[illegible]	[illegible]	250			1	2,300		בהזדמנות כחדש	050-277890, 07-281081:ע	8088
[illegible]	[illegible]	500			2		מחירון	+תוספות	03-6774156	1865
[illegible]	[illegible]	500			2	14,000	מחירון	טסט לשנה+אזעקה	03-5702791	7668
[illegible]	[illegible]	500				4,900			03-7510019, 03-6746533	7219
[illegible]	[illegible]	650			1	3,000	33,000	אזעקה+שלט, 2/96-ט	03-6723186	2262

דגם	שנה	סמ"ק	אוט'	מזגן	יד	ק"מ	מחיר	הערות/תוספות	טלפון	קוד
[illegible]	[illegible]				1	5,700	9,600	שמור במצב מצוין	09-628387	7636
[illegible]	[illegible]	80			2	12,000	מחירון	במצב מצוין	09-433779	2213
[illegible]	[illegible]	350						בהזדמנות	03-9387319	8008
[illegible]	[illegible]	650			5	60,000	13,000	מצב מצוין+טסט, אורגינל	07-726613	7619
[illegible]	[illegible]	650			1	8,800	מחירון	+ טסט + אזעקה + רדיו טייפ	04-9896846	6453

דגם	שנה	סמ"ק	אוט'	מזגן	יד	ק"מ	מחיר	הערות/תוספות	טלפון	קוד
[illegible]	[illegible]	125	✓		1	13,000		מצב מצוין FREEWAY	03-6991267, 6991172	7668
[illegible]	[illegible]	125	✓		2			בהזדמנות	03-6421958: בערב 03-5466661	6663
[illegible]	[illegible]	150			1	10,500		מצב מכני מעולה	03-5336103, 050-382122	1447

■ מוניות

דגם	שנה	סמ"ק	אוט'	מזגן	יד	ק"מ	מחיר	הערות/תוספות	טלפון	קוד
[illegible]	81		✓	✓	1			למונית 28,000 לפרטי 40,000 ש"ח	9332610	1400

■ משאיות

דגם	שנה	סמ"ק	אוט'	מזגן	יד	ק"מ	מחיר	הערות/תוספות	טלפון	קוד
[illegible]								נגרר אמבטיה 2 סרנים	06-681828 050-243461	6811
[illegible]	81							נגרר אמבטיה 2 סרנים	06-681828 050-243461	6814

אופנועים וקטנועים

HONDA
התקשר ותבין למה
אנחנו מס'-1 (עם קבלות)
◆ ב-36 תשלומים ללא ערבים
◆ בהחלפות, במכירה ובקניה
◆ באולם התצוגה הגדול בארץ
03-5373101

נסיעה לחו"ל, מילואים, סתם שקט נפשי
אחסנת אופנועים וקטנועים במקום סגור שמור ומבוטח.
הנחות לתקופות ארוכות/ מנוי.
תישן בשקט עם NAV
ארנב הכי אופנועים בעיר
רח' צלנוב 37, תל-אביב 03-5376557

HONDA
אולם התצוגה הגדול בארץ
HONDA
בתשלומים ללא ערבים!
קונים · מוכרים · מחליפים (גם במכוניות)
סוף שבוע זוגי לרוכש אופנוע
מס' 2.
אופנועי תל-אביב · מורשה HONDA
תל גיבורים 5 ת"א 03-6816813-4

KAWASAKI-YAMAHA
PIAGGIO
SUZUKI

משאיות

דרושים בעלי משאיות
למיקסרים למפעל בטון באזור בית שמש
03-9248176, מירב ● 02-9917963, רז'

תראה מה אתה
מרוויח בלוח מעריב:
עד 12 מילים
יותר צבעוני
יותר ברור
יותר קונים רציניים
יותר קל להתמצא
יותר מפורט
3 תשלומים שווים
והכל בפחות כסף!
מעריב
כח הקניה מספר 1
חייג חינם: 177-022-6111

עסקים

עסקים

להשכרה חדר במרפאה פעילה עבור רופא ולא רופא שיניים 03-6735621

באזו. בני ברק להשכרת בשטח של מוסך 200 מ"ר (מתאים לכל מטרה) 050-233260

בגבעתיים למסירה מכולת עובדת פרנסה בשפע 03-311734

לרגל נסיעה מסעדה משגשגת וחסורות פרנסה בשפע בתל-אביב 050-323771 03-5612420 03-6733462

במרכז תל-אביב למכירה מגניטין וציוד של מזנון וקיוסק, החנות להשכרה 03-5667776 ובערב 03-311174

למכירה מיידית לזריזים מחירי החלטה ומשקיעים. ביחידה אחת מחולקת לדירת חדר 18 מ"ר + חנות 18 מ"ר לחזית. טוב למשרד במקום מעולה ברחוב שלמה-המלך/זמנהוף ק"ק (את הדירה ניתן להשכיר ב-$360 ואת החנות ב-$400 מיידי) במחיר מציאה $128,000 סופי!!! סופי!!! "סנטר נכסים" 03-5272108

באחד העם ולילנבלום אולמות להשכרה 100-180 מ"ר 14 $ למטר מיידי !!! "מנמה נדל"ן" 03-6046237/8

אדמה בכפר יונה אזור 450 מ"ר מחיר 120 00-627721 09-626838

למכירה ציוד מכון תערוכה + מתפים תשמלאים + חלונות ומעליות 09-434207

להשכרה בהוד-השרון בחדר מבנה התמאים לאיחסון, 300 מ"ר 09-434207

למסירה/שותפות. אולם שמחות יוקרה פעיל באשדוד על שפת הים + פורסה + קיוסק 08-641136

בחולון להשכרה 200 מ"ר, ק"ב, למזון/לכל מטרה, באישור משרד הבריאות. 03-5791455 בחול

למסירה חנות מתנות בעלת מוניטין 30 שנה מתאים ל-2 שותפות 052-688746,03-5740423

למכירת קו חלוקה ומלבק באזור המרכז כולל ציוד. 050-218498

למכירה קו חלוקה לסלטים באזור המרכז. 052-522347, בית: 08-420482 אלי

"אדם ועולמו" - "גני התערוכה" ת"א השכרת דוכנים ביחד לחידושים וסוכנים. יורי 050-365458, 03-5783583, 07-372729 "אליאור - פירסומאים"

אכסניה למכירה/השכרה לעובדים ולכל מטרה, אפשרות מעלית מסע + גישה לכביש 02-783680

לרגל נסיעה בהזדמנות מסעדה עובדת באיזור ת"א, פרנסה בשפע. ביום: 03-5812420, 050-323773

להשכרה סופרמרקט 350 מ"ר, פעיל + ציוד באיזור חרדי בירושלים, מיידי. 050-365726, 02-375341

דרוש שותף/משקיע למועדון סאב בתל-אביב 08-466701, 052-321762, 03-5618126

בצפון ת"א עסק פעיל ומבוסס כולל ציוד מוניטין ומלאי 20,000 $ "מוניטין" 03-5460515

400 מ"ר מותף במרכז מסחרי בר"ג לכל מטרה, כה, מעלית 050-351561, 052-538215

בהרצליה פיתוח, למכירה קפה מסעדה. מסירה מיידית. 09-501247, 052-578350

למסגם רשום תיובי ותיוני לרכב לבית, ולמשרד דרוש שותף רציני ופעיל 03-5606820

בהזדמנות למכירה ציוד מלא למינימרקט בחתש 09-546541 09-919500

בהזדמנות למסירה שווארמה ופלאפל בלברהונות פרנסה בשפע למשפחה 050-376284 050-216686

טיפול מיידי ומקצועי בהלוואות עד 500,000 ש"ח מקרן לעסקים בערבות המדינה 03-5178169 050-361947

מכונות אוטומטיות למכור עסים להיום חדש לתפעלים סוכנים ומיצים טלמט בע"מ 03-6745104

לרשת חנויות אוליביה לבני נשים דרושים/ות זכיינים/ות לכל רחבי הארץ 09-523595 רונית

ספינת טיולים בנמל יפו. עסק בעל רווחיות גבוהה, לרציניים בלבד 03-6626763 050-330200

לחברת היי-טק בסיום מוצר פוטנציאל גדול ורווחים גבוהים!!! השקעת $220,000 03-6245413

בביאליק רמת-גן למכירה בניין שלם + תשמה + אופציה לבניית 7 דירות נוספות 03-5442395 "סנטר נכסים"

למכירה מסעדה ותיקה בדיזנגוף החנות ברמ.ס. 03-6233088 "ניחל"

חשות הלוואות ומענקים מקרנות לעידוד העסקים. יעוץ לרכישה ולהרחבת עסקים 03-5285733 "שוורצמן"

בניין למכירה ברחוב הרצל בת"א חצי מוו, 3 קומות מגורים + חנויות 03-5271034

למכירה/השכרה אפשרי לתקופה ארוכה במרכז ירושלים 76 מ"ר גישה נוחה 02-251339 02-250791

בחולון בסוקולוב חנות גדולה ומשקעת להלבשה, בשכ"ח + ציוד, בהזדמנות למעוניין 03-559781, 03-5015680

למכירה סופרמרקט פרסי בסבים, פרנסה ל-2 משפחות, השקעה נדרשת כ-$460,000 03-5341042, 03-5243114

למפעל שיש פעילה בשרון דרוש שותף פעיל כ-50%. 09-657636

למסירת מינימרקט שכונתי בכפר-סבא 350 מ"ר 050-321303, 09-456088, 09-449005

פנסם רשום!! מאפרת הפלא לרכב, לבית, למשרד, דרושים סוכנים לכל הארץ 03-5606820

למכירה בראשל"צ 60 מ"ר למלאכה זעירה אחסנה + פריקה וטעינה מפרט עשירו!! 03-5458126

לחסירה!! סלון לעיצוב שיער בראשון לציון + מוניטין + תכולה מלאה. 050-330114 03-5655445

מסיבת תויל למכירה כריכיה, קלינטורה קבועה. 03-5244540, בערב 03-301632, 03-5621686 לא בשבת

בסיר, להשכרה מינימרקט באזור דתי + מוניטין + ציוד 03-5304325 03-5340311 לא בשבת

בתל-אביב להשכרה בית מרקחת עם רשיון 2,200 דולר "עבריגר נכסים" 03-6411181

בהזדמנות למסירה מידית מכולת שכונתית פעילה בתכנית חולון + ציוד ומלאי. 03-5035079

בהזדמנות למסירה מכון כושר פעיל במרכז חדרה + ציוד + מוניטין 06-321766

מבצע הפקות דפוס 500 כרטיסי ביקור כולל גרפיקה 70 ש"ח + מע"מ. 03-591991

ל"מיני עוז נכסים" דרוש בדל"ן + תשואה בתי חלון, משרדים, אולמות, מגרשים, חקלאיים ועוד 03-5700345

ברעננה למסירת חנות לכל סוגי תשחקי תמלוויה לילדים, בלעדי. 09-647772, 09-493097

למסירה חסיבת משפחתיות עסק בלעדי בתחום המזון, בשרון+ חוג לקוחות 09-583511, 052-518263

ישראלי + בית בבוקרשט מעונין לקבל נציגויות בתחום דוברי רומנית והוסה + 4 שפות 03-5608545

להשכרה חנות חומרי ניקוי ברחוב שטמפר בחניה שכירות + מוניטין. בערב 09-518715

למכירה למרפאה/גלריה 3 חדרים, 58 מ"ר + טאבו $205,000 גורדון פינת ריינס, ק"ק חזיתית, משופצת!!! בלעדי!!! לבלכר" 03-5996262 מלר"ן

למכירה בפ"ת חנות פעילה בתחום לאספקה טכנית + ציוד + תכולה בערב 03-9314842

בהזדמנות בצפון ת"א צמוד דירות משופצות 5 חדרים שקט $ 230,000 "מוניטין" 03-5480516

בהזדמנות! 3 יחידות נפרדות להשקעה! ק"ק + חצר בבתים. תשואה 9% לשנה! 03-5693919

למסירה בהזדמנות שרות מזון בלעדיים בבנין מגדל יהלום - חבורה ר"ג בערב 052-522664 03-5675350

לרציניים !! למסירה עסק באשדוד לחומרי ניקוי הדברה וגינון 09-532023

להשכרה חדר מרווח במרכז רמת גן מתאים למקצוע חופשי או להחסנת סחורות 03-5476486

להשכרה בשדרות ירושלים רמת-גן חנות פרפומריה וחומרי ניקוי. משה 03-5765058 03-5770412

למסירת מינימרקט עובד ברמת-גן במיקום מרכזי ואטרקטיבי ביותר 200 מ"ר מיידי 03-5488128

למסירה ברחובות מפעל פעיל לציור נייר טואלט + רכב + לקוחות 08-466168.5 08-464226

למכירה קו להלוקת חומרי גלם לקונדיטוריות עם פוטנציאל + מרצים זבל קבעה. 03-6042732 050-264278

למסירה בשרון מפעל פעיל לעיבוד שיש לחטבחים + ציוד + מוניטין בערב: 09-588338

למסירה סיגמרקט פעיל וחדש בגבעתיים פרנסה בשפע 03-5332487, 03-319537 בית

למסירה באזור השרון החות רחיצה לציור בבד אוטובוסים ופרטי. 07-510303, 03-5402998 בערב

עצמאים/סוכנים מכל הארץ, לקבלת זכות הפצה למוצר חדש, בתנאים אטרקטיביים 03-6742283

למכירה מסגרה בלבד העוברת בלב תל-אביב בדמי-מפתח 14.00-17.00 טלפון 03-5235487

למכירה מכונות לייצור בלוקים, מפעלים לסיט מוכן, חלונות למלט ותסועים 5834528, 03-5350587

למכירה מסעדה/פאב פעילה + שירות קייטרינג באזור תעשיה בחדרה, 100 מ"ר בערב 06-262408

למכירה ברחוב גורדון בת"א 90% סגן, לרציניים בלבד "אתרים" 03-5271034

למסירה מיידית!! עקב נסיעה, מכולת שכונתית פעילה + מוניטין ולקוחות קבועים 08-401685

למכירה נרפאה/גלריה 3 ק"ק חזית, גורדון/ריינס מפואר, "בלכר" $205,000 03-5990796 מלר"ן

למסירה בשכ"ח בפ"ת, חנות למימכר פלאפל, כשר למהדרין, לכל מטרה, במיקום אטרקטיבי 03-9308605 03-9100419

למכירה בדמ"ס אולם 68 מ"ר קרקע ביסו גישה נוחה + חניה 03-5731612 לא בשבת

למכירה מסעדת בחיפה, בעיר התחתית. אחרי 04-522367, 04-710574 20 00

למסירה מיידית מעדניה ובית מאפה פעיל ברעננה + ציוד ומוניטין, פרנסה בשפע 09-7740188

בהזדמנות למסירה סוכנות בלעדית של פיקנטי באשקלון (במרכז) + ציוד + מלאי + מוניטין 07-729093 07-725219

בהזדמנות למכירה קו חלוקה למוצרי בשר, נקניק, ותוספת בנתניה והסביבה 04-773729 050-201612

בהזדמנות למסירה מינימרקט פעיל באזור השרון + ציוד תכולה ומוניטין 050-362036 09-424785

בקניון מצליח באזור השרון למסירה עסק בענף המזון 050-280506

למסירה/שותפות בהזדמנות סופרמרקט גדול ופעיל מאוד עם פוטנציאל ברמת גן 03-5728723 03-6834342

למסירה חנות טמבור משגשגת בבן-יהודה + מוניטין 03-5298198, 050-205185

למסירה סופרמרקט בנתניה במרכז פרנסה בשפע 09-851106 050-280110

בתל-אביב במרכז משרד תיווך + מוניטין + לקוחות + ציוד + הדרכה במחיר הזדמנותי. 052-455417, 09-919620

בהזדמנות!!! למכירה קו לחלוקת לחמים מיוחדים בלעדית 3-391868, 03-376906

שותף לסיטונאות מזון בת"א בלעדיות מפעל חמוצים וכן דרושים סוכנים אזוריים 050-283909

בקניון בת-ים בקומה התחתונה למסירה חנות 120 מ"ר + מחסן 80 מ"ר מוסעלת כאטליז 3-5180582-03 לא בשבת

להשכרה "בשוק ראשון" 2 חנויות ומחסנים מסודרים במקום טוב 03-9684063-4

למשרד הכרויות ותיק ומוכר - דרושים/ות שותפים/ות באזורי המרכז, ירושלים, חיפה, וב"ש 03-5968222

בהזדמנות!!! חיסול מפעל לסריגה מכונות, ציוד, מרפים, בדים, חוטים 03-888091 03-9610353 03-5044586

בית"ח - סוכן ותיק מעוניין לקנות תיק. שותפות אפשרית. טלפון/פקס 03-6778247

למכירת עסק בענף המזון עם בלעדיות באיזור אילת לרציניים בלבד 07-499869, 07-437086

למכירה, עקב מחלה, מפעל לייצור בניה + מוניטין השקעה כ- 150,000 $ ת.ד. 3034 הוד השרון

למכירה בניין חדש במרכז ת"א + מעלית + חניות 03-5467848

למסירה חנות לעיצוב מתנות יחודיות, פעלה ורווחית חוג לקוחות רחב במרכז ר"ג 03-6729537

בהזדמנות למסירה בית דפוס במרכז ת"א. סיבות בריאותיות $25 000 03-9474868

למסירה מינימרקט + ירקות בלב תל-אביב, פרנסה בטוחה 03-5247043

למסירה קיוסק עובדו! בשכ"ח + מוניטין + ציוד + מלאי בצפון ת"א 03-5467848

שותפות בזכיות פטנט רשום באירופה מערכת חשבות רכב אוטומטית, פיו וחזת 09-925267

משרד שליחים פעיל בעל מוניטין ומחזור גדול + טכנאים ומכשירי-קשר 03-6833638

למסירה חנות לציוד משרדי ליד מכון מור ב"ב מלאי + מוניטין. בערב: 09-494083

שותפות בתחום לימודי הכנסות גבוהות בזמן קצר 09-434061

להשכרה מינימרקט פעיל, איזור י' באשדוד בעבודה: 08-462510, 08 651773

למכירה קו חלוקת לחם קל בלעדי בתל-אביב, פוטנציאל להתרחבות + משאית מתאימה 050-375333

בניין למכירה באזור מבוקש 4 דירות גדולות + גג למשרדים, אדמה פרטית "מוניטין" 03-5460516

למסירה חברת שיווק ותיקה במרכז הארץ עם חוג לקוחות גדול 03-5733041/2

בר"ג למסירה מוריה עובדת טוב, עם פוטנציאל גדול!!! עבודה 03-6721827, בית 03-6737270

נכס מסחרי תשואה 6,000 $ שכירות לחודש שוים ליד קניון איילון $ 850,000 09-509646

למכירה באזור ואקין ת"א מרתף 64 מ"ר + חלונות + 2 כניסות "מעיין" 03-5261548/67

שותף 60% לקונדיטוריה בעלת מוניטין + 7 סניפים במרכז ת"א 11.30-14.30 03-6850264

בהזדמנות למסירה פאב-מסעדה בת"א לרגל נסיעה לחו"ל פעיל + ציוד ותכולה 03-6172827

למסירה קיוסק בגבל ת"א, רושקע + ציוד + סחורה + מוניטין. לרציניים. 03-6464890 052 523114

למכירה בית מלון/בית ארוח בנתניה 8 2 חדרים + ים 03-5052218 פקס

משרד בארה"ב ניו-יורק נותן שרותי נציגות ומשרד ליצוא ויבוא, נסיס חודשי. 03-6870227

להשכרה מזנון + טוטו/לוטו + סגריות - ותיקום מצוין פרנסה בשפע-מיידי!!! 03-5711226 052-580821

למכירה בהזדמנות באזור בצפון וכון להפעלת קונרועים ומכונות משחק אוטומטיות 050-303087

בחדרה להשכרה מוסך מכונאות רכב + ציוד ולמכירה ציוד לחידוש בלמים 06-337737 00-224316 בחול

למסירה מיידית עסק לאלקטרוניקה מוצרי חשמל עקב מחלה, פרנסה בשפע, מרכזי. 050-249489

להשכרה יחידה עיסקית, כניסה פרטית, לרופא ו/או מקצוע חופשי 03-6358286, 02-413118 02-796306

דרוש מקום להשכרה למסעדה בירקון והסביבה. בסביבות 100 מ"ר לרוני 03-6953682 (מכירה.א.)

למפעל שיש יבוק דרוש מפעיל והשקעה קטנה 03-6720807

לעסק חדש בתחום מוצרים טבעיים מיבוא. במשקיע/שותף. ת.ד. 21008 רעננה 43820

דרוש זכיין לחברה אמריקאית יצרנית בלעדית "עטי" לגילוי שטרות מזויפים $3,000 03-378359

למכירה חנות המפעל בתחום הפלסטיקה וגינון 050-345188

בהזדמנות למסירה מסעדה עקב בעיות בריאות, במרכז מסחרי ומשרדים + פוטנציאל "סנטורי נכסים" 03-6480546

למפעל מזון ידוע ובעל מוניטין דרוש משקיע/שותף לצורכי התרחבות 050-349084

שותף/משקיע למשרד תיווך מצליח בגבעתיים!! לרציניים בלבד!! "דירות 2001" מלר"ן. 03-5730366, 03-5730398, 050-265765

קו חלוקת מוצרי מאפה איזור ת"א, בעלת חיים רווחים טובים. בערב 03-5065647

סוכנות למשקאות קלים באזור פתח תקווה, בלעדיות 050-345066, 03-9333223

למכירה מרפאת שיניים מלאה + מעבדת שיניים ברח' תקוונוב ת"א. למגוש עד 8.7.95 03-381498

למסירה לתקופה ארוכה קונדיטוריה פעילה בר"ג אפשרות לציוד + מוניטין. 03-5698109 03-7517940

משקיע/ה מעיל/ה ($ 60,000) להרחבת מכללה בעלת פוטנציאל גבוה! 03-5224920

למסירה פיצריה במיקום מרכזי ציוד ותכולה חדשים, עיצוב פנימי מיוחד 03-6723043

להשכרה בכיכר נח גבעתיים 30 מ"ר חצי מרתף מיידי בערב 03-6726705

למכירה מסעדה בדרום ת"א + ציוד $80,000 בשכירות חודשית $1,950 לרציניים בלבד. 03-6817984

להשכרה ביבנה

באזור העסקים המזרחי, סמוך לקרית רב-בריח, שטח של 750 מ"ר בקומה ראשונה, ו-180 מ"ר בקומת קרקע, מותאמים ומושקעים במיוחד למשרדים ו/ או לתעשייה נקייה (כולל מיזוג אויר). אפשרות של תוספת בנייה עד 4000 מ"ר בקומות נוספות. כניסה משוערת - אוקטובר 1995.

לפרטים נא לפנות לגדעון מעיין או לארז לוין. טל' 03-9221012, 03-9220014

דרוש משקיע $120,000 ליבוא בלעדי וייחודי בענף הבניה
03-5590105 03-5581662

הזדמנות פז!!!
סופרמרקט משגשג באזור השרון
הסניף שייך לרשת ארצית
התפעלה בזכיון
נדרשת השקעה גבוהה
בעלי ניסיון ויכולת, יפנו במל': 050-389671

א.א.ד.צ.
סחר ואשראי בינלאומי בע"מ (מקבוצת א. אידן)
רח' לילינבלום 49, תל-אביב 65133

פתיחת אשראים דוקומנטרים L/C עד $ 100,000
בתנאים מסחריים מקובלים
שרות מקצועי מהיר ויעיל
טלפון: 03-5172226, 5197856
פקס: 03-5105404

רישום חברות חדשות
ברשם החברות אצלך/במשרדינו
24 שעות 03-5011294

דרוש
שותף/משקיע לניהול
מפעל בת"א בתחום מוצרי נוי ותכשיטים יחודיים
קורות חיים לפקס 04-575771

להשכרה בניין בודד בצפון נתניה
3 קומות ללא מעלית, 35 חדרים על קרקע
1300 מ"ר לכל מטרה
בלעדי "יעדי"
09-627322

דרוש
שותף/משקיע לניהול
מפעל בתחום הרכב באזור הצפון
קורות חיים לפקס 04-575771

להשכרה
ברמת החייל 1400 מ"ר
גימור מפואר
כניסה 10/95
בלעדיוו!! ע.גרינברג נכסים
03-6411181
פקס: 03-6427612

למכירה
משרד שליחויות מצליח
כולל ציוד מלא, 7 שנות מוניטין
פרטים בטלפון 052-557766 עמי
03-6889811

לחברת יבוא למטבחים ורהיטים
דרושים זכיינים
בירושלים, חיפה,
ראשל"צ ובאר שבע
להתקשר החל מיום שני
09-561316

למכירה מכונת מילוי לשפופרות
מטחנת גלילים (3)
פרטים עמיר טל: 06-307232/7

חברת י.ע.ד
יעוץ וליווי עסקי
ניצול מקסימלי של מקורות מימון
שיווק לרשתות השיווק
הלוואות וקרנות בערבות מדינה
משכנתאות עד 100%
מימון פיננסי לבניה
גיוס הון לעסקים
תוכניות יעול והבראה לעסקים ומפעלים
הקמת פרויקטים
מקורות בנקאיים.
טל: 09-7710992 עד השעה 17:00

להשכרה
ברח' ז'בוטינסקי 9, בני ברק כ-90 מ"ר קומת קרקע מיידי, מתאים לאחסנה
לפרטים לפנות למח' נכסים טל. 03-5200222

אולמות

בז'בוטינסקי 100 פתח-תקוה, 303 מ"ר לכל מטרה ק"א עם מעלית 03-9762211

אולם 90 מ"ר + חדר + סלמון מעל החומה החלל 40 ת"א + ציור לחורה 03-6413658

להשכרה 280 מ"ר, במסגור - ת"א, ק"ק, חוח כניסה לרכב, $12 למטר. 03-9341018

למחירים בז'בוטינסקי בר"ג מרכז 312 מ"ר אולם/מחסן 183.000 $ "יתור רוף" 03-6726549

להשכרה!!! בבן אביגדור!!! 180 מ"ר, ק"ק, לכל מטרה!!! + גישה לרכב!!! מיידי "שארהרי" 03-6991042

להשכרה ברעננה אולם תעשיתי ק"ג 70 מ"ר מעלית משא חניה 09-901812

להשכרה אולם 820 מ"ר + מבה 60 ,5.60 מטר, הירקון טרומסלדור (קולנוע דן) לכל מטרה. 050-314022, 03-6993291

למכירה/השכרה במרכז!!! ק"א, 2500 מ"ר לתעשיה/לתצוגה/לאחסנה "המסחר אפק נכסים" 03-9367141

למכירה אולם 81 מ"ר, המשמש כמעבדת שיניים, תשואה שנתית 9%. 03-537128, 050-249787

בני-ברק, ליד הקניון להשכרה אולם, 280 מ"ר ק"ב לכל מטרה 03-5463990 03-6745361

בני ברק, ליד הקניון, להשכרה אולם, 280 מ"ר ק"ב, לכל מטרה. 03-5463990, 03-6745361

למכירה/השכרה אולמות תצוגה מפוארים!!! 450-800 מ"ר בתל-אביב 03-6486114 03-6486126

ברמת-השרון המערבית אולם 170 מ"ר מתאים לכל מטרה + חניה בשפע 03-5400004

למכירה בחולון-יבחוק (ידיעות אחרונות) + כה, 386 מ"ר+ מעלית למחסן / משרד / תעשיה "פטל נכסים" 03-5442395

להשכרה/מכירה!!! בצומת נחל מ"ת!!! 1800 - 330 מ"ר לכל מטרה, אטרקטיבי 03-5731660

להשכרה להשכרה להשכרה
בבית מרכזים יפו!
חנות/ אולם מסודר כ-200 מ"ר
במקום טוב ובתנאים נוחים
כניסה מיידית
03-6810977

"אפק נכסים"
נדל"ן תעשייתי ומסחרי בשרון
טל: 03-9387141 פקס: 03-9387911

עסקים בחו"ל

"אדם ועולמו" "גני התערוכה" בתל-אביב השכרת דוכן אחרון לחידושים וסוכנים. 050-253994 (03-5783583) 050-365458

חנויות

להשכרה חנות כ-30 מ"ר בדיזנגוף, יפהפיה ומסודרת, מיידי. 03-5467848

בבני-ברק, ברח' חרב קוק, חנות משרד למכירה/השכרה, 24 מ"ר + סלוק 03-6010107, 03-6194014

חנות להשכרה באבן גבירול 100 ת"א חל השקים 03-5232441

להשכרה חנות עתיקות ודלתות במרכז תנת ג + טריעה + גלריה + מזון + שירותים + אופקה 03-5786803

למכירה מיידית לזריזים מחירי החלטה ומשקיעים. ביחידה אחת מחולקת לדירת חדר 18 מ"ר + חנות 18 מ"ר לחזית, טוב למשרד במקום מעולה ברחוב שלמה-המלך/זמנהוף ק"ק (את הדירה ניתן להשכיר ב-$360 ואת החנות ב-$400 מיידי) במחיר מציאה $128,000 סופי!!! סופי!!! "סנטר נכסים" 03-5272108

להשכרה חנות חדשה ברמת-גן במרכז רמת-יצחק 32 מ"ר. 03-6741487, 03-6181852

להשכרה חנות בא.ת. בני-ברק (מודיעין) 100 מ"ר, גלריה, טלפונים, חניה, חריש. 03-5795045

להשכרה חנות ומשרד 40 מ"ר + 20 מ"ר גלריה במרכז ת"א (לינקולן) 03-5619646

חנות מצוחים עובדת במקום מרכזי ברמת ג. להשכרה, בהזדמנות, פרנסה טובה 03-6774283, 02-763221

מחסנים

להשכרה השרון מחסנים 60, 400, 300 מ"ר לכל מטרה, מחיר מציאה לא בשבת 050-323494

בכפר בילו להשכרה מחסן 220 מ"ר לכל מטרה 08-212323, 08-411668

להשכרה בקרית-אריה מבנה 550 מ"ר כה, טלפון, על קרקע כ-3000 מ"ר 03-9308270

בבצרה להשכרה 380 מ"ר + כה + מים + משרדים מסודרים + אזעקה 09-451103

מחסן 600 מ"ר כולל רחבה במושב חגור 03-9387725

מחסנים להשכרה במושב בני-ציון 130+36 מ"ר (אופציה לטווח ארוך) 09-519410, 09-904566

להשכרה, מחסן-משרדים מתאים לשיווק, את"ח ראשל"צ 270 ק"ק, מיזוג, כה 03-9617173

100 200 700 בכביש פ"ת - נתניה, בערב: 03-9326283

להשכרה מחסן 200-300 מ"ר כולל 3 חדרי קירור. סמוך לאזה"ת נתניה 09-624223

להשכרה מבנה 120 מ"ר קרקע בחולון לכל מטרה + חניה 1000 $ 03-5058804, 03-5046944

להשכרה מחסן חדש גבוה + טלפון, שירותים וחשמל ע"י ת"א, 270 מ"ר 03-9604670

להשכרה במושב ליד כפר סבא מחסן חדש וגבוה 1100 מ"ר + חנה גדולה 09-688363

בהזדמנות!!! ב"דאון-טאון סנטר" ראשל"צ, למכירת חנות בכניסה במיקום הטוב ביותר 03-9219778, 03-376502

להשכרה חנות מסודרת מנוהנת+בדיזנגוף—לכל מטרה!!! 03-6442342

להשכרה בראשל"צ חנות במיקום מרכזי 30 מ"ר + גלריה 10 + מרתף 17 03-9641114

במגדיאל להשכרה לבית מרקחת או אחר מרכזי לטווח ארוך 09-973737

בכפר סבא להשכרה 50 מ"ר לכל מטרה לטווח ארוך 09-973737

להשכרה במרכז דיזנגוף!! מושקעת!! 40 מ"ר $2000 תקרה גבוהה!! 1.8.95 (ממה נדל"ן) 03-6040237/8

2 חנויות באבן גבירול 22 מ"ר, $900 ו-30 מ"ר $1250 03-6443817 03-6444710

למכירה במרכז דיזנגוף חנות מפרטי בטאבו 31 מ"ר מיידי פנוה 03-5273373

למכירה בתחילת אבן-גבירול חנות 23 מ"ר + גלריה $200,000 בלעדי "יהוש" 03-6444351

להשכרה חנות 40 מ"ר + גלריה בדרך פ"ת 44 בתל-אביב, "השתתפויות בנכסים" 03-378331

בהזדמנות למכירה בהרצליה בדמי מפתח חנות ירקות בלעדית פעלה. 09-576386, 09-505660

בהזדמנות !!! למכירה באבן-גבירול ליד השקם. 28 מ"ר + גלריה, משופצת 03-5278112

כימו ליד ביטוח לאומי 38 מ"ר + גלריה מושקעת. 03-6830618

להשכרה בכיכר המושבות!!! חנות השתל מסודרת + גלריה + מוניטין 50 מ"ר + סחורה 050-311621, 03-5601263

כלבו חשמל טמבור פרנסה 2 מרכזי + מוניטין להשכרה/למכירה דבוטינסקי ב"ב 03-5798813

לוכה מיקט מעל במרכז הוד השרון להשכרה לבעבודה: 09-406440 לכל 09-405013

הבנה חנות/מחסן/דיסקונט 300 מ"ר 03-6820327

להשכרה בת"א ברחוב פלורנטין $800 לכל 03-6818140

להשכרה חנות/מחסן כ-1000 מ"ר בשתי מפלסים "איזור ישראלי" 03-5610161

הכלו מסחר + כח בלב תל-אביב, גינה + 50 מ"ר 03-562930, 052-506398

להשכרה!! ברמת-גן בעוזיאל 30 מ"ר, חזית, מכות + גלריה, מצויינת "חוף רוך"

להשכרה 60 מ"ר כולל גלריה בשדרות 03-6069120

השכרה במקום מרכזי ע"י בלומפילד אולם תצוה, 180 מ"ר + גלריה 100 מ"ר + ניזור מתאים לכל מטרה 03-5190566, 03-6409

להשכרה בראשל"צ אזור תעשיה חדש, רח' מוטב, 34 מ"ר + גלריה. 052-598435

להשכרה חנות בתחום המרכזית החדשה 03-5467848 $110,000

להשכרה בת"א חנות 150 בבניני משרדים, למספרה ולכל מטרה 050-290913

להשכרה בנה-המודן למכירה חנות 24 מ"ר + גלריה $85,000 "פטל נכסים" סוקס 03-5442395

להכל בגית עמוד ליד בסט-ביי חנויות ואולמות 100-1800 מ"ר "איזור ישראלי" 03-5616161

להשכרה אולם מחסן 100-200 מ"ר עד 600 מ"ר "איזור ישראלי" 03-6816161

בת-ים!!! בדמי במקום מעולה!!! 30 מ"ר + 3 מ"ר 03-5127473, 03-6346836

להשכרה, בת-ים צלק, חנות 38-35, 2 גלריה + 03-6261590 "יהולי"

החנות במרכז להשכרה חנות שווארמה + פלפל + על הגשם 40 מ"ר + גלריה ויוקו חדש. 09-621111

להשכרה חנות/מחסן ביסו, חזית 40 מ"ר + כה 050-372770, 03-6836764

להשכרה חנות מיתית יפה + גלריה לכל מטרה 03-5662273

להשכרה 250 מ"ר לכל מטרה אפשרות להלוקה, 03-5524671

להשכרה בשכונת עוזא - דרום תל-אביב, 46 מ"ר 050-206018

להשכרה חנות/משרד + רשיון למזון במכונית החדשה, ק"ב, 46 מ"ר, 800 $

השכרה/להשכרה ברג, חנות 26 מ"ר + 10 מ"ר 03-6189521

להשכרה ספרית דיסקים פעלה בבתים + מוניטין 052-548768, 03-5613694

להשכרה חנות במרכז הרצליה במצב טוב 24 09-546198, 09-548564

להשכרה חנות / מחסן / דיסקונט 300 מ"ר 03-6820327

להשכרה חנות בלב ת"א 58 מ"ר לביגוד / הנעלה 03-6048237/8

להשכרה חנות ברחובות במרכז קרוב לקניון 08-451102

להשכרה חנות ברחובות, בתל-אביב, 20 מ"ר + חזית, מזון, 900$ "נכסי זהבי" 03-6261616

בפתח-תקוה בבר-כוכבא, להשכרה 200 מ"ר 03-6188111 052-622220

בניה, כפר-גנים, במרכז המסחרי, חנות להשכרה 03-5468688

להשכרה חנות מחנות אורקטיבית במרכז קניון 08-346684, 08-324450

להשכרה/למכירה 40 מ"ר + גלריה, חזית, בשי"ד 03-6371226

להשכרה ברעננה מרכזית, באחוזה, 28 מ"ר 050-213582 09-451450

להשכרה בת"א חנות פעלה למסכיחים + תצוגה 03-6273436

להשכרה/למכירה בכאבו / להשכרה 70 מ"ר + 09-564962

להשכרה חנות עובדת כל בו ברמת-אליהו במרכז 03-9612863

דיזנגוף למכירה/השכרה 60 מ"ר לכל מטרה 03-5224004, 03-5221658

להשכרה חנות ירקות ולכל מטרה, באזור 03-6791458 לא בשבת

להשכרה בדיזנגוף 18 מ"ר + 18 גלריה גבוהה 03-5224004 "סופיטי"

להשכרה סיעורקט + סירות, בראשון-לציון 03-9674411

להשכרה!!! בקניון הוד-מגים פתח-תקוה, חנויות 03-9301122

להשכרה ברמת-גן מרכז מסחרי חנות 30 מ"ר לכל 03-6727633, 03-6728779

למכירה חנות 66 מ"ר כולל גלריה, משופצת 03-5906618

בדמי מפתח, חנות, ליד המידרחוב בתל-אביב 08-472483

להשכרה בהרצליה 2 חנויות, מתאים לבית 03-6496864

להשכרה במרכז מסחרי חדש בר"ג, 60 מ"ר 050-361891, 052-535815

להשכרה חנות/משרד 48 מסר לכל מטרה 03-6358007

בהזדמנות למכירה במרכז נתניה חנויות לכל 09-834097

להשכרה חנות 60 מ"ר + גלריה, בשדרות ירושלים, תל-אביב, כמדרחוב, לא לבידור 03-5302237

למסירה/השכרה 70 מ"ר לבית מרקחת/מלכל מטרה, "דיור 2000" (מלר"ן) 03-6442231

להשכרה חנות ברשי הצומת 30 מ"ר + גלריה 03-6351216 03-6189760

להשכרה בדיזנגוף במקום מעולה 40 מ"ר "ניחל" 03-6233088

בלעדי!!! בקניון הדר גנים פ"ת חנויות למכירה/השכרה מינימרקט פוטנציאל אדיר 03-9301122

ברעננה, חנות להשכרה, באחוזה יפה ומסודרת 09-985668

ברמת-החייל 300 מ"ר לחנויות/אולם תצוגה בבניין מסחרי במקום אטרקטיבי 03-6486114

חנות להשכרה 25 מ"ר + גלריה 16 מ"ר בחדרה 03-6063883

למסירה בדמ"ס 16 מ"ר + גלריה דרך שלמה 112 03-6518426

ברמת-גן בביאליק בלעדי!!! מרכזי כ-35 מ"ר מיידי לכל מטרה מיקום מעולה "יתוך רוף" 03-6726845

בלבדי!

1,500 מ"ר חנויות להשכרה בשטח המסחרי היחידי בפארק המדע רחובות
טל': 03-5372449

בשכונה יוקרתית בלוד במרכז מסחרי ייחודי נותרו מספר חנויות למכירה
משקיעים רציניים מתבקשים לפנות
לחברת ש.ב.ה. בע"מ
טל: 03-9622550

משרדים

להשכרה כ-140 מ"ר ק"ב + מעלית אלנבי 84 ת"א, חלל פתוח, מרוהטת מיזוג. 03-200757

בשכ"ח בפרץ 8 ת"א 210 מ"ר מחולק ממוזג + חניות כניסה 9/95 03-6962894

משרדים בכפר-סבא תשכרת ומכירה "א.א.נכסים" מלר"ן 09-673359

בשכ"ח 215 מ"ר מחולק בבית הילל 20 ת"א + מיזוג חניות מיידי 03-6962894

למכירה מיידית לזריזים מחירי החלטה ומשקיעים. ביחידה אחת מחולקת לדירת חדר 18 מ"ר + חנות 18 מ"ר לחזית, טוב למשרד במקום מעולה ברחוב שלמה-המלך/זמנהוף ק"ק (את הדירה ניתן להשכיר ב-$360 ואת החנות ב-$400 מיידי) במחיר מציאה $128,000 סופי!!! סופי!!! "סנטר נכסים" 03-5272108

להשכרה 300 מטר למשרדים, למסחר. ברמת-השרון, אפשר לחלק ל-2 אולמות משרדים. 03-5408693

למכירה/השכרה בת"א בסיטי 1000 מ"ר מפוארים!! הניחו!! לפי דרישה!! "מצדה נכסים" 03-6048269

60 מ"ר באיזור בר-כוכבא ת"א ק"ק, מזגנים לכל מטרה "א.ב.נכסים" 03-6923995

להשכרה בניין משרדים חדש, 540 מ"ר קרוב לתחנה המרכזית גם למשרדים בודדים. "גירשר" 03-5444231

למכירה משרד בגורדון/ריינס 3 ק"ק חזית, מפואר $205,000 בלעדי לבלכר" 03-6996262 מלר"ן

להשכרה 70 מ"ר מרתף (למקצוע חופשי) ברחוב מצדה תל-אביב ללא תווך 03-5270618 03-6246276

בתחנה-המרכזית החדשה, חנויות/משרדים למכירה $2000 למ"ר, מתושב חוץ, בלעדי "לבלכר" 03-5990798 מלר"ן

להשכרה ביהוד במבנה חדש: 230 מ"ר ק"ק + 230 מ"ר ק"ג 03-6363983 03-6744282

להשכרה משרד מפואר 115 מ"ר יחידה עצמאית ברחוב הס בתל אביב 03-203994

למכירה/ השכרה, 2 חדרים, בקומת משרדים, במרכז חולון, מתאים למקצועות חופשיים 03-5040070

2 חדרים + שירותים + מטבח - כביש איילון, 3 חדרים + קבלה - קניון איילון (מתאים למרפאות) 03-505846

להשכרה 90 מ"ר בבנין משרדים מפואר, מיזוג מרכזי בית-עובד - ת"א 03-6188144

משרד חנה ספאר באליק 77 + 2 קו טלפון + מזגן $300 03-6732822, 03-6720783

ברחוב חנגב תל-אביב, ק"א, משרד + טלפון בשכ"ח 03-6807875 13:00-09:00 14:00-ם 03-6742417

להשכרה ברמת השרון בלב סוקולוב 2.5 חדרים בבנין משרדים מפואר בלעדי קבין 03-5492163

ברמת גן ליד הקניון משרדים בכל הגדלים !!! בת"א בוילסון 2 חדרים + חניה!!! 03-5277525

להשכרה משרד מסודר 46 מ"ר + רשיון ק"ק קרוב לשד בן גורין 03-5467848

להשכרה משרד מסודר + רשיון 110 מ"ר ליד בית אליהו 03-5467848

דרוש באיזור יפו כ-500 מ"ר למיידי לפנות לחולי 17:00-9:00 בשעה 03-5955282

להשכרה ע"י הקניון 114 מ"ר + מיזוג, שטיחים + חניה + טלפונים 03-6183722 (לא בשבת)

בשכ"ח ביהודה הלוי, 200 מ"ר, ק"א, מיידי, ניתן לחלוקה. 03-6952266

בשכ"ח באחד-העם (בורוכוב) 6, 200 מ"ר, ק"ב, מיידי לכל מטרה "ניהול נכסים" 03-5251560

משרד 80 מטר בשדרות וושילד בת"א. 03-316371

למכירת משרד, 6 חדרים 100 מ"ר מפואר, ק"ק, שתי כניסות 03-5173716/8

משרד מפואר, מזגנים+שטיחים+חניה, 120 מ"ר, משמר חשעה 050-784340, 03-6560302 שלמי

בשכ"ח,משרד 4 חדרים גדולים, שנקין/רוטשילד מיידי 03-6960364

להשכרה, 33 מ"ר, 2 חדרים, קומה 12 במגדלי הנגר. 03-6395662

להשכרה במרכז הרצליה משרד לעורך-דין כולל ציוד רקעו וספריה משפטית. 03-5737455 09-581116

להשכרה!!! משרד ברח' (אחת עם מבט ליון!!!) 03-5272642

בשכ"ח מודר 4 חדרים כ-18 מ"ר 03-6890141 החשל, 28 חניה חניה

ברחוב השלמה להשכרה ב... מיידי!!! משרד לבן... 03-6996252

בנחות עובדות מסחר כות לרחיות... למכירה 10002 לגדל... "בלבר" 03-6006263

להשכרה ברכו חדא בנין 450 מ"ר, חבר, מזגני, למשרדים ומסחר, $12 + 9 נקודות חניה "בלבר" 03-6006263

ליד היכל התרבות משרד 85 מ"ר + חניה "א.ב נכסים" מלר"ן 03-6498663

להשכרה בחניה ק"א מפואר וגיוו + מיזוג + טלפונים וחניה 7,600 ש"ח "חוף הגר" 03-6951676

בבלוך, להשכרה 50 מ"ר, פרטר ונחיל, 2 חדרים, 3 קווי טלפון "נדל"ן העיר" 03-5745608

שד' רוטשילד חלל להשכרה לעו"ד רואה חשבון עו"ד מרוהט וחמוזג חניה, 200$ 02 432676

בהזדמנות! להשכרה בבית הכח,מטעל ת"א! 620 - 90 מ"ר, נוף לים, מפואר 03 5231650

להשכרה!!! דוח קפלן/אבן גבירול ת"א!!! 050 - 100 מ"ר, משרדים, חניה 03 6721640

להשכרה! בבנין אל על משרדים 260 מ"ר מחולקים ומחולים! 03 6244010

להשכרה דירה/משרד בגורדון פינת ריינס, 3 חדרים, 58 מ"ר, ק"ק חזיתית מושקעת!!! למקצוע חופשי/דירה $205,000 בלעדי"בלבר" 03 6000796 מלר"ן

בשכון דן משרד מפואר ומקומות 280 מ"ר + חניות 03 6487319

משרדים להשכרה בהרצל 89 ראשל"צ, מיידי. כ-40 מ"ר 03 9600585

להשכרה משרדים/אולם 280 מ"ר, ק"ק + אפשרות פריקה וטעינה, ת"א, ליד גרוק 03 6460126

להשכרה !!! במרכז העיר, רונן, 4 חדרים, כ-20 מ"ר, חניה וחולים "הור" 03 6981070 מלר"ן

60 מ"ר בבניין משרדים ליד הקרייה הוולד מ-11$ למטר "זיווחי" 03 6672099

להשכרה ברמת-גן חצת 82 מ"ר מתאים למשרד 03 6730781

במתול העיר, 4 חדרים, 25 $ למ"ר + מעלית מיידי לתקופה ארוכה. טלפקס 03 264682

להשכרה משרד 90 מ"ר בכיר משרד מחקים חניון + חון + רוחני מטוייט"ר 03 5271034

מבנים ניידים

אושרי מכולות
מבנים מודולריים בכל הגדלים
כיתות לימוד וגני ילדים
מבנים, מחסנים ומשרדים
מכולות במבצע מדהים!
050-206314
טל'. 08-531552, 08-531559

"מבוע" מבנים ניידים
לפועלים זרים, בכל גודל ומטרה
03-5562537 03-5608848

להשכרה משרד ברח' מונטיפיורי מול מגדל שלום
120 מ"ר. 03-375331

להשכרה בהזדמנות על נתיבי איילון !!!
200-400 מ"ר,
$10 למ"ר, כניסה מיידית
לפנות לאורי
רשף נכסים 03-5754477

קרקעות

להשכרה הרחוה מושב ב... לתעשיה קלה 06 627251

בקיסריה למכירה 2 דונם... 09 873150

למכירה/השכרה 400 מ"ר, ק"ק... 03 5... 18280

להשכרה... 03 5352224

לחצרים במרכז... 03 968712

כדורה ת"א... 09 581118

ומרי... מרנתבט... 03 405055

להשכרה לקונקצה... בקרבת כיכר המושבות 200 מ"ר ואפשרות להלן המשה... 03 6740402

בקרית אילון (קיבוץ גלויות) להשכרה 205 מ"ר, חושפע + חניה, גישה נוחה 03 6224004 "נדל"ן 03 6221986

למכירה/השכרה בחתשה 48 מ"ר באזור תעשה... 03 6404180

מבנה תעשיה לכחות חנואר בדעננה 100 200 מ"ר... 03 6160816

להשכרה ... מ-1000 ... 850 מ"ר... לחלוקה 216626

להשכרה אולם ... ללא עמודים... 03 697794

מבנה חדש 600 מ"ר באזור התעשיה ... לכל מטרה 06 796061

... 03 6181625

להשכרה ... 03 6267141

להשכרה מבנה 800 מ"ר... 03 6262147

להשכרה 2800 מ"ר כולל... 03 6544120

... 03 6131262 03 5132003

להשכרה באזור השרון, מתאים לכל 120 מ"ר... 03 5305436

להשכרה 600 מ"ר... 03 5368404 03-6365182

... 03 6404621

... 03 6116249

ליד קניון איילון לאיחסון, שיווק, משרדים 03 6916245

למכירה/השכרה... 03 6379953 050 290688

להשכרה!!! מבנה חעש 480 מ"ר 2 קומות ליד בלוחצלר, "הגב" 03 6951676

למכירה
בקרית מטלון
1600 - 300 מ"ר
להיטק ומשרדים
חדש + חניה
(לפנות לעמית)
רשף נכסים 03-5754477

מגרשים

בתל-מונד, 1400 מ"ר, באיזור שקט, לבניה חסמת, מיידי, אפשרות לברכלעה 09-446701

למכירה מגרש 2048 מ"ר נטו, בזיכרון-יעקב. באזור מצוין נוקסקלוסיבי מאושר לבניה מיידית לבית-אבות/דיור מוגן לעצמאים 30 דירות בניה 80% למטרות עיקריות 5-4% לשטחי שרות ב-2 קומות קרקע פרטית, במחיר מציאה לזריזים $650,000 "סנטר נכסים" 03-5272108

להתעשייה! היטק!! חקלאי!! בהפשרה! באזור סירק והשרון 2-70 דונם "מצדה נכסים" 03-6048269

ישראל מרכז "יצור מבנים 3000 בע"מ"
לחברות בניה וכוח אדם!
מבנים ללינת עובדים
חדרי אוכל, שירותים ומקלחות
פתרון מהיר במחירים מפתיעים!!
★ ייצור מבנים ניידים לכל מטרה ★ שיווק מכולות קירור לכל טמפ' ★ שיווק מכולות לכל מטרה
☎ 08-561074/5, 08-560899 פקס' 08-525504

מיבנים לכל מטרה
מחירי הפסקה!
■ מגורי עובדים ■ חדרי קרור ■ משרדים ■ אולמות ועוד...
דולן בע"מ
DOLAN
מחלקת מיבנים ניידים
חיפה: 04-729874-6, אשדוד: 08-522046

כל"ט מוה ערת

מגרשים בגן יבנה בגבעת הסביונים

מגרשים לבנייה עצמית של וילות
כולל פיתוח מלא תת קרקעי • אדמה פרטית
החל מ- $75,000
כולל מע"מ ופיתוח
חברת ר.א. במרכז המסחרי גן יבנה
רח' העצמאות 5
08-574590 08-570122

9331 למכירה מגרש בהצלה שטח 821 מ"ר $ 278,000 "סילבר דיל" 09-886038/7

10012 בהזדמנות! 10 דונם לבניה עתידית בעמק-חפר ליד מושב בית חלוי. קרקע פרטית 04-343427, 04-339127

10141 בזכרון יעקב 1000 מ"ר ברחוב ההווה משקיף לים לבניה מידית + בבת-ים בגוש 6027, 1000 מ"ר טאבו 03-6244427 050-271711

10148 באזור צהלה 1800 מ"ר לרב קומות + חנויות בעסקת קומבינציה לקבלנים בלבד 03-498225

9180 פרטי. מעוניין לקנות מגרשים להשקעה, אפשרי פרדסים ומגרשים חקלאיים 03-6058038 03-7820376

10024 למכירה בראשל"צ בגושים 6094 ו- 6093, 2 דונם טופשר בחלקה לקוטגים (נחלת-יהודה בז). 03-6066717

2868 $13,000 לדונם חקלאי בכפר חבר, פרטי טאבו, להשקעה עתידית קרוב לבניה. גוש 11034. 050-289875

7067 מפרטי!!! "בפיתוח הכרמלי" - מגרשים אחרונים + טאבו!!! גובלים בוילות כפריות!!! מ-13,800 $, משקיף לים!!! 04-644062

7069 מגרש לבנית בנין ברמלה, סני להצעות מקבלנים, בתחומן בלבד, לא תווך!!! 08-235298

9065 מגרש עצמאי באזור מבוקש אדמה פרטית לבנין קומת דירות + סנטהאוזים "וונירק" 03-5460515

8109 למחיר החלטה!!! במיקום האיכותי בפתח-תקוה בנות-עודו!!! נותרו מגרשים אחרונים לבניה מידית. 03-9312863

8419 בחדרה באיזור התעשיה 3.5 דונם לבנייה מידית בראשל"צ גוש 3947/1017 050-308926

8486 לרציניים!! למכירה/בקומבינציה!! 1180 מ"ר בשכונת וילות ב רג+נוף מרחיב "אביב" 03-5278010

8389 לרציניים 2.2 דונם חקלאי פרטי טאבו!!! בשדה ורבורג במרכז השרון 09-924097 09-474882

8476 ברעננה מגרשים לקוטג' ולדו באזורים יוקרתיים לבניה מידית "תמוזלי" 09-7719036, 052-520728 ,09-7741248

2663 בסורדס חנה!!! איזור יוקרתי!!! מגרשים מאושרים לקוטג'ים לבניה מידית. 64,000$ + מע"מ. 03-6043731, 03-5481429

3499 בפרחס רוון 620 מ"ר ל-2 יח' $ 400,000 03-6487319

3515 לרציניים!! באבן-יהודה בתהליכי תכשרה, קרקע ל- 22 קוטג'ים. במקום נוצף, "ניגל-נכסים". 03-6473663

3574 מתאים לפרטיים!! בנוה-עוז פתח-תקוה מגרש ל-8 קוטג'ים באזור מצוין. "ניגל-נכסים" 03-6473663

6700 1000 מ"ר בחיפה/נוה שאנן 68% בניה בהפשרה 050-300941

1387 בחולות ראשון לבנייה עתידית גוש 3947 חלקה 10-12 $100,000 "סנטורי נכסים" 03-6480545

7617 סמוך לצומת בית-ליד 20 דונם חקלאי (מים) מיחל 03-6227182 למודכי

7636 לרציניים ברעננה בעסקת קומבינציה 3 דונם לתעשיה קלה "ניגל נכסים" 03-6473663

7702 דרוש קבלן לבניית קומבינציה מגרש גדול במרכז עפולה 5071446 03 רחוב-השרון ת.ד. 1148

7765 בישוב נשכון דן) מגרש-500 מ"ר לשתי יחידות לבנית קוטג' ים סיפים מיידי!!! 03-6472776

7783 פרטי!!! סעיין במגרש לקוטג' בכוכב הצפון תל-אביב. 03-6990901, בערב: 050-363669

1950 למכירה ביהוד מגרש לדו משפחתי באזור וילות גובל באוה. 03-5362530, 5364059 תיוך גרש

7414 100 חדר ברמת-גן 320 דונם לבניה בצפת בקומבינציה: 2,600 חדר בבאר יעקב, 1,200 חדר בבית דגן, 201 דונם ליד לטרון 02-382533 03-385768

3084 ברמת-השילו מגרש + בית לבניה!! בלעדי ל"קונטיננטל נכסים" מיידי!! 03-6234774

8951 להשכרה מידית בפית מכונות חרש+שטחים פתוחים 10 דונם, ניתן לחלוקה 03-9246690 052-518304 09-509809

13033 אדמות חקלאיות בזכרון ובנימינה קרוב מאוד לאזור בנוי משקיעים חקלאיים באזור-"אנגלו-סכסון" ז.יעקב 06-399086 06-397694

13063 ברמת-אביב בגוש 6630 למכירת זכויות ל- 4 יחידות. "תיוך ק. דניאל" מלד"ן. 03-6260612

13026 למכירה 600 מ"ר פרטי וטאבו, באזור תל-אביב, מקביל לבביש איילון, $960,000. 052-623738 03-6495781

14092 בזכרון יעקב גבול בסמיכות למכירת מגרש חקלאי 600 מ"ר פרטי טאבו $12,000 03-5491212

14103 לנוכיחה באזור כרמי-יוסף/רמלה ממול אזור של וילות 46 דונם חקלאי, כרמים, אדמת מיחל פרטי חידי לרווחים למשקיעים ולמבניים במחיר מציאה $ 9,000 לדונם "סנטר נכסים" 03-5272106

14214 לזריזים למכירה 2- מגרשים בעפולה 1200 מ"ר כל אחד, מאושר לבניה קרקע פרטית במקום מצוין ליד העיריה, מאושר ל-20 דירות של 4 חדרים + 300 מ"ר מסחרי לכל אחד במחיר מציאה לקבלנים ולמבניים $300,000 כל מגרש "סנטר נכסים" 03-5272106

14275 מוכרים מגרשים חקלאיים/ לבניה! בראשון-לציון/ רחובות. לא בשבת 03-9677771/2

14277 ב"ורד הכרמל"!!! מגרש בתיקום מצוין + טאבו!!! באזורי ההסטורה!!! 1000 מ"ר 04-676706 04-671264 !!!36,000$

14281 קונים מגרשים, חקלאיים, לבניה, בכל חלקי הארץ!!! לא בשבת 03-9677771/2

13846 משקיע פרטי מעוניין לקנות מגרש מעבר לירקון מת"א-נתניה להשקעה 03-7820376

13983 פרטי מעונין לקנות מגרש לבניה מידית 03-6044206

14078 משני צידי צומת ירקון בפתח-תקוה בבעלותי 12+8 דונם + גישה לשטח להשכרה — הצעה אחרת לניצל תמקום 050-403202

14437 למכירה ונרש 746 מ"ר בגוש 6607 הרצליה בעוב 09-222787 050-216242

181 פרטי מעוין במגרש למטרות חקלאות, תעשיה ומגורים. 03-5660499, 03-508239 050-307676

2446 בגוש 6606 לבניה עתידית 1030 מ"ר מאחורי הקאונטרי-קלאב וקרוב למרינה 000 $260 בלעדי ל"בלבר" 03-6996282 מלד"ן

2466 בגוש 6607 מול המרינה הרצליה 507 מ"ר $180 000 "בלבר" מלד"ן 03-6996282

2575 בגוש 6606 לבניה עתידית. דונם (מאחורי הקאונטרי-קלאב ת"א) קרוב למרינה הרצליה. $200,000 "בלבר". 03-6996282 מלד"ן

3046 "גבעת ירון" קרקע חקלאית פרטית 10 דונם. תיווך פית. 03-9233789

3274 1000 מ"ר ב-3946 (אגן) 6028 (1000) דרושים בח' 300. 03-7617833 פקס: 050-271711 לא בשבת

3386 קונים!!! בגושים 6632, 6621, 6609, 6590, 6606, 6607, משלמים מחירים גבוהים!!! 050-271711 פקס 03-7617833 לא בשבת

3404 כ-10 דונם בראשון לציון, גוש 3932 + 17 בגוש 3924 050-271711, פקס: 03-7617833 בחול

7050 דונם פרטי!! רמה-גן וקרית שאול + בית "רמת תיור" 03-6496483

13804 למכירה באורנית !! בהזדמנות במתחם "צמרות" 300 מ"ר לבנית קוטג' 03-6461420, 03-6043731

13517 בצומת בילו 81/2 דונם (4.6 נטו) חקלאי חזית 180 מ"ר $290,000 03-6700844 "פיני עוז נכסים"

13529 בקרבת מגדל שלום, באיזור בתי האופנה, מגרש 160 מ"ר. לבניין 4 קומות. 03-5224004

13595 למכירה, 2 דונם. בגוש 6805, מלד"ן "פטל נכסים" 03-6442395

1605 ברמת-השרון הגזערבית!!! במקום משגע!!! 460 מ"ר אדמה פרטית, לרציניים!!! בלעדית!!! 03-6409170

2450 בגוש 6808 לבניה עתידית ע"י הקאנטרי-קלאב 504 מ"ר $180,000 בלעדי ל"בלבר" מלד"ן 03-6996282, 03-6990796

2607 בגוש 6821 קרוב לסי אן סאן 801 מ"ר $240,000 לבניה עתידית ל"בלבר" 03-6990796 מלד"ן

6481 לבניה מידית בלב-ת"א באזור מבוקש ב-6 קומות אדמה פרטית "מעיניר" 03-5460515

6859 לרציניים, מגרשים ל-2-3 יחידות בשכון-דן. 03-6487319

6698 אנו קונים מגרשים בגוש 6590 תשלום במזומן, עד 10 דונם, הודה תוך ימים "בלבר" 03-6990796, 03-6996282 מלד"ן

6941 למהירים!! ברעננה, מיקום מעולה, לבניה מידית 330 מ"ר "איזור הנדל"ן" 09-987877

9850 38 דונם אדמה חקלאית בסמוך לקרקע שורכשה ע"י "אפריקה ישראל" מ"מגר סינאי", ברמלה נדל"ן 08-262314

8640 280 מ"ר ת.300, חולון 03-5028694 מ-9.00-18.00, 03-5037661 אחה"צ 18.30

9845 לקבוצת משקיעים דרושים: מגרשים לבניית דירות וילות. 03-6700348 :פקס, 03-6721117 :טל

6772 בת"א בגוש 6821, 600 מ"ר להשקעה. $240,000 "ניגל נכסים" 03-6473663

6763 בשיכון-דן במיקום מצוין בית ישן על 720 מ"ר, קרקע לבנית קוטגים "ניגל נכסים" 03-6473663

6767 ברמות צהלה בעיסקת מזומן מגרש ל-6 דירות "ניגל נכסים" 03-6473663

6793 מתאים לאנשים פרטיים!! בת"א בשכונה צפונית, מגרש ל-12 דירות יוקרה לבניה מידית "ניגל נכסים" 03-6473663

13287 ברמת-השרון 3 דונם חקלאי פרטי בגוש 6598 "העיר" 03-6138613

13370 בגוש 6632, למכירה מידית, מגרש 1/2 דונם 03-6442388 "פטל נכסים"

8753 בנתניה בעיסקת מזומן בתוכנית נת. 600 קרקע ל-11 דירות "ניגל נכסים" 03-6473663

8768 בנתניה. בעיסקת מזומן בתוכנית נת. 600 קרקע ל-6 קוטגים קו הים "ניגל נכסים" 03-6473663

13384 1000 מ"ר בהרצליה, במרינה 6999 בחולון 1/2 דונם $ 120,000, בת 100 בשטחים!!! 1,400 מ"ר להשקעה + 600 לים 03-7617833 פקס 050-271711 03-6244427

6903 באבן-יהודה 1600 מ"ר ל-4 קוטגים במזומן/קומבינציה. מידית. "פטל נכסים" 03-6442395

6907 ברמת-סיב 7, 2-3 דונם במזומן/קומבינציה. "פטל נכסים" מלד"ן. 03-6442395

7080 ברמת-השרון מעבר 18.6 דונם חקלאי, פוטנציאל לתעשיה גוש 6603, 6604 "ק. דניאל" 03-6260612

8414 להשכרה/מכירה 6 דונם צמוד לסטקית אסא (בית דגן) אפשרי בחלקים 050-307520, 03-5056140

10631 למכירה בגוש הגדול (6598) 600 מ"ר בהזדמנות!!! בקרבב מתקיסות הורגלה. "ניהול נכסים" 03-6261690

10618 בגוש 6806 לבניה עתידית ע"י בקאנטרי-קלאב 504 מ"ר $180,000 בלעדי ל"בלבר" מלד"ן. 03-6996282, 03-6990796

10629 בגוש 6821 קרוב לסי אן סאן 801 מ"ר $240,000 לבניה עתידית ל"בלבר" מלד"ן 03-6990796

10636 בגוש 6606 לבנייה עתידית, דונם (מאחורי הקאנטרי-קלאב ת"א) קרוב למרינה בהרצליה. $200,000 "בלבר" 03-6996262 מלד"ן

10646 בגוש 6606, מול מרינה הרצליה, לבניה עתידית דונם $ 280,000 בלעדי ל"בלבר" מלד"ן 03-6990796

8464 פרטי!!! מחפש מגרש לקוטג' בשכונות כוכב הצפון ת"א. 09-917014 בערב, 050-298779

8141 מחפשים מגרשים בהרצליה ב' (נבנעה) גוש 6621 09-667101, 050-249200

8868 בבנימינה 846 מ"ר אדמה פרטית ליחידה אחת ב- $160,000 06-388155

8971 למכירה בבנימינה 20 דונם אדמה חקלאית במחיר אטרקטיבי 06-388155

9016 550 מ"ר מיועד לקוטג' אחד במקום גבוה ביותר ברעננה-בקרבת השחר "תווך רעותה" 09-904042

9306 באבן יהודה 612 מטר לבניה מידית. 03-6889370, 03-6482832

9261 למכירה בכפר-תבור 7.5 דונם לבניה מיקום טוב. ת.ד. 460688 חיפה 31460

9291 בהזדמנות, אדמה חקלאית פרטית טאבו, קרוב לבניה קיימת, בכניסה לעפולה 03-6731650, 03-6718872

ללקוחותינו דרושים מגרשים להשקעה ולבניה, מזומן, קומבינציה
"אנגלו סכסון" 03-5467722 (מלד"ן)
(14141)

משקים חקלאיים

9183 למכירה חשק במושב כנר הירי. 08-687847, 050-284027

9189 למכירה במושב ינון נושק ללא בית. 050-271140, 050-381628

1854 בחוף הכרמל, 330 מ"ר + מבנה תעשייתי + לול + בננות 04-410793, בערב: 04-9943384

1894 כושק לא פעיל 30 דונם עין אילה ע"י זכרון יעקב 09-580660, 09-649812 $395,000

3047 מעוניין לקנות משק כ- 20-10 דונם באיזור הדרום 03-6228983 $150,000-200,000

8753 במושב בצפון הנגב וילה 170 מ"ר 46 דונם ארמות ופרדסים, הכנסה קבועה 050-288434 07-943842

שרותי זהב

שרות זהב

8328 חוץ מחלרים מדפיסים הכל !!! מבצע בידפוס תשושים" חותמות והדפסות במחירים חוזתיים. 02-389941, פקס: 02-389908

ליסינג

877 ליסינג לרכב החל מ- 600 ש"ח לחודש 02-269505, 03-6628086

עבודות קבלניות

6687 קבלנים וקבלני משנה בכל ענפי הבנין. אספקת עבודות למטר שנה. לאמרת 03-6130528, לשוש 04-242241

רישום קבלנים

3373 טיפול מהיר ורישום ברשם הקבלנים. לאמרת 03-6130528, לשוש 04-340637

12360 רישום קבלנים ברשם הקבלנים טיפול אישי אצלך/במשרדנו שרות 24 שעות. 03-6011294

מציעים למכירה

2018 למכירה ספנתר, טלויזיה, ריהוט גן, שואב אבק ומערכת סטריאו 02-693462 בערב

3234 למכירה ציוד למפעל אלומיניום, משקל אלקטרוני, שטנצים, 7,000- משקל רגיל ועוד 03-6743788

10513 מציאה: "סדר צלם 8700, "מכונת פיתוח 408 פרוססור. "מכונת שעווה- "מכון הכתב" 02-280735

8650 מכונת צילום בצבע (ממוחשבת בחדשה קנון CLC 550) 03-7528448, 03-6055793

8839 לדול חיסול ציוד + סחורה למינוקוק. 050-272181, 03-6389998

9168 טלוויזיה + שלט, וידיאו + שלט כחדש 03-7613897

9373 למכירה תכולת דירה במצב טוב (ללא מוצרי חשמל) 03-7820896

10021 למכירה מנע חשמלי 92 כח-סוס 970 סיבובים 08-720308

10208 לרכב 6 נוכשרי קשר + תחות, רב גל 800 08-566966

10388 וידאו + טלוויזיה + מערכת סטריאו לבית ולרכב + כסא לתינוקות לרכב + מגלחת וידאו 03-6484080

8018 למכירה תכולת דירה חדשה לרגל נסיעה מקרר מכונת כביסה סלון וריהוט גן 052-521384

8270 חדרי שינה מפארים פינת אוכל יוקרתית, מכונת כביסה וייבוש, ודבריהי חשמל עוד. 03-6866892

8308 מחרטה מסר בין העוקצים במצב מעולה. 03-9247811 רפי

8341 מיטה זוגית + טואלט + מזנון + מקרר אמקור + סלון. 03-5838682

8376 מכונת אריזה ומשקל אלקטרוני 03-6662987

856 מכונת כביסה בגל-אלקטריק, תנור בישול רונקו, סלון 1+1+2, חדר שינה 09-863016

1609 פקס ACER כחדש בהזדמנות. איציק עבודה: 03-8627668, פלאפון: 050-361468

2574 למכירה תחדה 800, מכונת פרסרציה, מכונת איסוף, מקרגת ומכונת סיכות 050-404420 03-376026

3676 מקרר, מקפיא, וידאו, טלויזיה, תנור, מכונת כביסה ומייבש. בחול - 03-5694491

7370 למכירה קומפקטוס לאיחסון תיקים קלסרים, עם תאים כפולים במצב חדש. 03-5631800 לניסים

7549 מבצע!!! רפידוגרף רוטרינג 50%-30% הנחה לבתי-ספר, לשרוטט, לגרפיקה ולתחודים. 03-6867404, 03-6866438

7630 למכירה שולחנות סנוקר בכל הגדלים. 050-278967, 03-6473097

7681 למכירה ארגז בידור קחוד נירוסטה 8.6 מטר, של משאית 050-322632

943 ספר תפילה מוצרי עתיק כתוב בכתב-יד עם ציורים מרהיבים בצבע. 09-841321

6891 "גועם" שמלת כלה יפיפית ביבוא אישי מצרפת להשעיה ולי מדים. החל מ-1,000 ש"ח 03-418048

6866 מבצע סגירת מוססות, תריסים, חלונות זכוכית לכל המטנים. תקוה ישראל 26 03-5606134

6680 קופה השמת + משקל אלקטרוני לחנות ולתעשיה + מערכת ממוחשבת לבתי קפה / מסעדות 03-5615692

727 מיקרוסקופים- טלסקופים- משקפות, מעורפי צבא- 120 ×20- ראיית לילה- מצפנים+ החלפה ושרות 03-6427188

14345 חיסול אמיתי של תמונות אורגינליות המחירים עכמיים מ- 13:00 - 09.00 מונטיפורי 10 בחצר 03-5602128

868 דרושים /ות נציגי מכירות למוצר מיוחד עדיפות לבעלי רכב בכל הארץ 03-9180108

9602 מכונה תעשייתית אוטומטית לספסת סרית (רוחנים טובים) 09-828532 לא בשבת

רוצים לקנות

2368 אלי קונה ומפנה תכולות דירות ורהיטים, מוצרי חשמל+ פינוי מקלטים 052-519047, 050-341340

3283 שמשון קונה מקררים, טלוויזיות וידאו תכולות דירה. 03-398807 בערב 050-353414 ביום

2826 איציק קונה תכולות, מוצרי חשמל, רהיטים, ירושות, פינויים ומקררים 03-6823062 בערב 03-5036966

4843 כולם מדברים ואני קונה הכל. חשמל, רהיטים, חיסולים וירושות. 052-504364, 03-6584138

9215 ניסים קונה 24 שעות תכולות, מוצרי חשמל, רהיטים, עתיקות, חיסולים ופינויים 050-249928

9140 אורי קונה הכל!!! מקררים, רהיטים, עתיקות, שטיחים וחיטולים טלוויזיות ומוצרי חשמל 03 6830748

8936 קונים במזומן מקררים רהיטים ונכולות, תוצרי חיטול, חיסולים ושטיחים 03-6818093 03-6834867 03 8070218

10083 מעוניין לקנות מנוע חשמלי סחו בח-סוס 970 סיבובים 08-720306

7982 הרצל קונה חיסולים, פינויים, דברי חשמל, ומקררים 052-803479, 03-6836808 03-6033702 24 שעות

7783 חיים קונה תכולות, ירושות, מוצרי חשמל, כלי בית, מקררים ורהיטים. 03-6811882 052-452603

7782 קונים ומפנים תכולות דירה!!! ירושות, ציורים, חפצי נוי ושמונצ'ם 03-6730560 יום/ערב

אבידות

7238 פרס 10,000 ש"ח למוצא קוואסקי ZX, והונדה CR-250 893 עמי 08-227225

אופנה

3118 חולצות טרוות, מיובאות, מכותנה, במבחר צבעים, גדלים ורגמים, 60 ש"ח ומעלה. 08-7710313

אסטרולוגיה

10469 אסטרולוג לסי קלפים ובדור בדולח ברום שביט ת"א ת.ד. 11669 03-6826139 052-462078

בולים ומטבעות

10049 בולים, סדרות ומעטפות מהעולם מספרי יודאיקה שואה אוטוגרפים סלסתעה ישראל ומספסיקה ועוד לדוגמא: 20 אלבומים ואוספים 5200$ (10% המכירה באוקטובר "זוריאק" 03-6284931 פקס 03-291398

במות ובידור

9138 חוזקה בכל חסיבוות, לכל אירוע, ליוי לזמרים, עיבודים ופליבקים מקצועיים 08-284977, 03-6737268

בריאות

2984 תמסאר הכי טוב בעיר ממשבוניקית צעירות ללא מין 03-6588179

2314 רופאה אלטרנטיבית - רפלקסולוגיה, עיסוי בשתנים אחרים לבעיות בריאות. שלמה המלך 91 תל-אביב 03-5239739

עיסוי מרגיע ממקצועית נאה ספסטית ודיסקרטית מ-00 10 — 03-5251802.00

אני יודעת!!! היית אצל כולן!!! אבל אצלי לא היית, למסר מיוחד!! 03-6282943

מיוחד, עד לרגיעה!!! מסגי מקצועי מעירה נאה הטובה וממושמעת!! שישבת 03-6250237

במקום חדש עיסוי מרגיע ומהנה בדיסקרטיות!!! (ללא מין) 03-6380607

מקום חדש ומפואר!!! מסגי קומפלט מקוצי + קל מממוחיות!!! לא מין!! שרה 03-6226841

הלנה וויקטור גילמן עיסוי רפואי הילינג אנרגטי (לא מין) נוה-מונסון 03-5320484

פיזיותרפיסטית מהפלמת ברמה מקצועית גבוהה מעניקה עיסוי רפואי, רפלקסולוגיה ורייקי. 03-6732482

מסאר מרגיע הכי טוב + שיאצו + פדיקור רפואי 03-6743685

בוא ותהנה!!! יפה וצעירה מזמינה למסר מקצועי בריאות ומפתיע 03-6810705 +שישבת

את/ה לחוץ? עייף? כאבי גב טיפול שיאצו מסר רפואי אמיתי+ תעודות 03-6466285

מקסימה ויפה!!! במקום חדש!!! מסר מקצועי ללא מין באוירה נעימה ודיסקרטי 03-6267071

עיסוי רפואי מקצועי בקליניקה חדשה בצפון ת"א. 03-6469287

מסגי מקצועי ועדין מנשים. 03-7622042 + דרושות, עיגב

אימפוסטציה/פריצירויות מסגים יחודים לטעים, שיפור התפקוד + חירושים אחרונים ! לרצוינים!! 03-6248350

לחרבוחיים מססורסית!!! מסגי מקצועי ומרפאה!!! (לא מין) ורפלקסולוגיה. 03-6747622

פיזיותרפיסטית מהופלמת מעניקה עיסוי רפואי, כירופרקטיקה ורפלקסולוגיה 03-6730329

חורתי מתופשה מסגי ללקוחותי חוקרותי!! אתם מתכנים +שישבת 03-6282043

יפה ונאה!!! למסגי מקצועי, בלב ת"א +דיסקרטית +שישבת 03-6260237

אתה עייף, לחוץ, מתוח? מסגים מקצועים, רפואיים ממומחית מהפלמת 03-6481382

הלוואות

ליסינג
03-6135580-1-2
אפשרות ל-80 חודש
תנאים מצויינים
לפרטיים, מסחריות
משאיות גם משנת 93
- מהיר ומקצועי -
עד 100% מימון

משכנתאות
לכל מטרה
ללא ערבים גם למוגבלים
עד 1,000,000 ש"ח
(בשיעבוד) ייעוץ חינם
03-5011976

הלוואות!!!
משכנתאות עד 100%
מ"30"ג שנה כנגד נכסים כולל דירות מגורים
• גיוס הון לעסקים •
בתנאים בנקאיים עם שירות אישי
אב-גד טל. 03-5754943 פקס. 03-5754945

משכנתאות
03-6736849
24 שעות ביממה
משכנתאות לכל מטרה!!
ללאערבים + מוגבלים
ריבית בנקאית ★ יעוץ חינם
שרות מהיר ואמין

המעוניינים לפרסם
במדור זה
מוזמנים להתקשר
לטלפון: 5632515
מחי מחיץ

הלוואות

9835 משכנתאות ! לא שוק אפור ! משכנתאות לכל מטרה + מוגבלים ללא ערבים ! 052-662086 03-5606464

10656 משכנתאות והלוואות + לרכבים בתנאים נוחים, ממקורות בנקאים 03-7822222

8280 לא שוק אפור!!! ריבית בנקאית!!! משכנתאות ללא ערבים!!! + מוגבלים!!! 050-297668 03-6609128

3005 ערבים לכל מקרה. דרושים ערבים תנאים טובים 04-821314 03-6013498

640 מומנים בהפקדת זהב ויהלומים!!! בתנאים מעדפים, שרות אמין ומחיר סלמון: 03-6292602, 050-406125

7011 משכונאי מורשה, הלוואות בהפקדת תכשיטים וזהב, קונים זהב ותכשיטים במחירים מירבים 03-5606148

13878 הלוואות מידי ובמזומן מ- 26,000 ש"ח ומעלה + בנין שיקים מסחריים!! ללא ערבים בריבית נמוכה. ומימון רכבים חדשים - ושנים עד ל- 5 שנים ב 5 אחוז לשנה. 03-6663437 050-381947

3140 מזומן בהפקדת תכשיטים קניה זהב יהלומים ותכשיטים עתיקים 050-201616, 03-5164244

מקפת
03-5784006
אתם בבעיות
פנו אלינו
טיפול בחוצל"פ
אתה חייב - אנו הכתובת!
חייבים לך- אנו הכתובת
הלוואות
עד 10,000 ש"ח

הלוואות לעסקים קטנים
בתנאים מיוחדים
"עמותת קרנות קורת" בשיתוף עם בנק אוצר החייל בע"מ מסייעת ליזמים
מתחילים ועד אילת בהקמת והרחבת עסקים ובהשלמת הון עצמי
נדרש בקרנות אחרות.
הלוואות צמודות דולר בריבית ליבור+0%
הלוואות צמודות מדד בריבית 2.5%
מסגרות חח"ד בריבית פריים + 1%
בתוספת עמלת הקצאת אשראי
תקופת האשראי - עד 5 שנים (גרייס עד שנה).
בסיס לאישור כל בקשה תשמש תוכנית עסקית שתוכן ע"י יועצים מורשים מטעם הקרן.
טל. 07-279642

1887 רעווזו מסר רפואי מקצועי במקום מסואר נקי 03-5225318 [illegible]

1780 [illegible] בשיטה סינית, יסודיו!!! שעות 03-6006383

3981 [illegible] במקום חדש ומסודר, כל סוגי [illegible]

7132 [illegible] מסר רפואי מרגיע ומשחרר 03-5703417

416 [illegible] המקצועי המוכלה ביותר באוירה 03-5713681

14240 [illegible]

800 [illegible] רפואי כללי טיפול בבעיות גב ללא 03-6482785

1006 [illegible] עצבים, כאבי ראש, בעיות גב, 09-840465 אירית

1374 03-304225

1490 [illegible] מסגי מקצועי ומרגיע 03-6482706

3202 [illegible] רפואי, מחוח ומרגיע ממעטה 03-6720807

13286 [illegible] לא מפריע + מקלחת 03-6260237

13368 [illegible] 03-5262943

בתי אבות

612 בית אבות בפתח תקוה מקבל תשושים ועצמאיים, השגחה רפואית בטיפול 24 שעות 03-9301307

בתי ספר לנהיגה

7698 דרוש מורה למרסי + אופנועים, אפשרויות שעות באזור המרכז, להתקשר בערב מאוחר 03-6050886

גנרטורים

8820 דויטש קירור אויר 30 KVA מצב מצוין 09-707870 052-507402

8361 גנרטור 144 KVA מנוע קמינס + חופות 07-272043

6721 גנרטור תאורה נגרר כולל 4 פרוז'קטורים, ניתן להובלה 09-961816 050-241096

הובלות והסעות

48 סגר לחובלות ברחבי הארץ, מהנדס 4100 סגר לפנות לארז 050-293125/ בערב-03-9222802

הלבשה והנעלה

3348 ישירות מהיבואן, בגדי נשים ועדות מצרפת, מכירה לחנויות ולסטוסים, שרת 10 נתניה 09-625028

חיות בית

3084 גורים דני ענק עם תעודות חיסונים ותשלום מועדן 09-654470

אנרג'י
80 ש"ח
א'-ה' 10.00-20.30
ו' 10.00-16.00
רח' רוטשילד 164 תל-אביב. 03-5270590

2181 בעולם הכלבים של אורי בקמן' בצמח חסין מתקיים כל שבת מ-10.00-16:00 "יריד לירי" קונים ומוכרים כלבים וגורים מכל הגזעים. 09-898808

7217 למכירה גורים פודל (נסי בצבע אפרסק + תעחות, הורים אלופים 03-6046826

3215 למכירה גורי ויימארנלד מגזע נדיר עם תעודות למבינים בלבד 03-962206

8760 למכירה קוקר ספניאל אנגליים ואמריקאים מאומנים להתחרויות מהורים אלופי הארץ וחו"ל 07-603218

6641 סוסים/ות וסייחים/ות ערבים טהורי גזע, סוסות חולבות, פונים עלשים ומים שחים. 02-254769

8211 למכירה גורי קוקר ספניאל צבע רדבש, גזעיים ללא תעודות. 050-350740, 08-688066

7840 גורי רועה גרמני הריפים, בנים לאלופים + תעודות 600 דולר 03-6786087

7058 גורי שאאוזר ענק מקסימים שאר מיוחד, שושלת לאלופים כולל תעודות 03-9282042

8049 גור מקיינ וגור פרסי צבע קרם עם תעודה חלאה גזעיים מאד 09-623190

8073 גורי רועה קווקזי ענק, יוסיים, אפשרי מסירה בספטמבר, 400-600 (קיסריה) 06-281020

8316 סוסות+סייחות אפלוסה טהורות גזע + סוס לחרבעות שחור - לבן מיבא 050-302076 06-674988

8488 רועים גרמנים + תעודות וחיסונים מהתמלצות המובחרת לבית-אסף סביון!!! התורים מגרמניה במקומ!!! 03-6381618

1941 למכירה גורי קוקר ספניאל אמריקאים, גזעיים ויפים. 08-682748, 08-644834

6416 למכירה סוסים טהורים, אפלוסה, קוורטר, פינטו, הולסטין סייחים/ות מבוגרים מ-3000 $ 06-430984

2613 למכירה גורי פודל ניגעים יפיפים, לתורים אלופים + גורת פודל אפורה חצי שנה. 03-6782364

11775 גורי זאב לבן במיוחד + גורי חצה גרמני + תעודות , לא בשבת 03-9600073

"בית חם לכלב"
כלבות מעוקרות כלבים מחוסנים
מחפשים בית חם
03-9317182
(1660)

"חבר על ארבע"
כלבים/ות מחוסנים
ומעוקרים/ות וגורים
03-6087460 052-598751, 08-692095
(1410)

חקלאות

10634 להשכרה 50 דונם חנוע אבוקו בכרבור 03-9081620

8337 דיסקוסים בכל הגדלים, ארגז גוזליק, תעולות הידראליות, תעולות נושאות כלים 08-231078 050-201436

8026 למכירה שתילי ארסשוק זן מגול גביר 08-630660 04-6847008 לא לשרת 062

8115 דיסקוס סוגיציקי 24 צלחות חוש + גוקרר. 1983, 2140 לא בשרות 600 04-666674 050-406604

8418 למכירה מכונות יוגור על כ-120,000 נציה 03-6473418

10418 טרקטור 28 הידראולי מנג חוש, מקלטרה 11 דגל 060-317749 4,600 אח, אמנון

6113 למכירה שתילי ארטשוק מבורים מזן מגול בגיר 03-9332314, 03-9328619

1461 בהזדמנות לבעלי משתלות דקלים שלים במכלים 20 ליטר גדולים ויפים 060-379805

1144 קוית ארגורים חלבים 324113 03 06-606080

16011 חיטוי קרקע להקלאות בתגיל בגוויל 050 301210 052 613867

תעולות-ים ובקית שוק נוחיר וחבטוח, למוחים מלים בנגל 050 940930 03, ומפנצ 1 מנמ

טלוויזיות

8511 מגילוי חומר + ארבע טלוויזיות + חוזק + וידאו 24 שעות בנגע + טלויזיה מחי 08 692006 ו

7818 מכתר טלוויזיות צבעוניות מהמכרזים הגדל מ- 560, לא הרדים פה, ז' לא מה תל אביב

טרקטורים וטרקטורונים

5149 טרקטורון פולריס 400 4×4 שנת 94 כחדש מעולה + תוספות 050-380510 ישראל

13452 טרקטור 250, 94, מצב מצוין מחיר הזמנות!!! + עולה ואפשרות עבודה 050 301963

6649 טרקטורון הונדה שחב-ות שנת 94, יד ראשונה, מעולה מחיר!!! עבודה 698040 08 בית 654887 08

8430 מחפרון קייס 580 1990 הנעה 4×4 + כף נפוחות, חכי תעולה 09-133611 050 348219

6134 טרקטור פרגוסון 265 1985 + 2 כנות + מולג + תיבות 08-587895, 050 170807 06 683063

5137 למכירה טרקטורים ומשאיות כולל 1980 841, 1986, 1990 1991 03 6474435 03 6476152

10179 למכירה מכונת חנגאות בנגשים, קונן נוכו, שיחש במצב 36 ד' מוכבה מתאים לגולן, יחית מכירה לקוי ביוב, מרכסו עם מעצה, 1030 03 371904 ון

10481 מגורן 2130 עם חוב 050 317740 21 מצב חוש

8407 למכירת פולריס 400 4×4 בחחם, וירוק 03 9325611 050 310588

8165 למכירה בהזמנות 120 קייס - פולקלין 1990 07-467608, 06 952840

1749 טרקטורון טולרים אחד חוזר תעולה 140123 06 ביה: 050 258621 06

טלפונים ופלאפונים

אצלנו תשמע את ההצעה שתדבר אליך!
מכירת כל סוגי הפלאפונים
קווים מיידיים
השכרת פלאפונים
מגוון אביזרים
החלפת מכשיר ישן בחדש
CELL - PHONE סל-פון
פלא-פון
יגאל אלון 121 ת"א בית כנעת אילקנה

סולן תקשורת
פלאפון
השכרה, מכירה, החלפה, אביזרים
קונים משומשים
24 שעות ביממה
תל אביב: טל: 03-522-0424
ירושלים: טל: 02-258-806
טבריה: טל: 06-720-470
נתניה: טל: 09-622-131
ניר צבי: טל: 08-231-302

פלא צצה תקשורת
רח' הירקון ת"א
050-286657/24 שעות ביממה
קווים חיים לכל סוגי המכשירים
עלית, אולטרה לייט, אלפא.
מבצע אלפא 950 ש"ח
כולל 2 סוללות מטען מהיר ונרתיק + קו
2222 ש"ח לא כולל מע"מ
התקנת דיבורית בבית הלקוח בגוש דן
850 ש"ח כולל מע"מ והתקנה

הבאת פלאפון
מחו"ל?
אין לך שרות?
אין לך ביטוח?
צלצל אלינו
03-604 35 38

טלפונים ופלאפונים

8646 "צילון מעורכות" - קווים מיידים, אביזרים התקנה, החלפת דגמים + קבועים במבצע. 03-6478223, 03-496048, 050-334410

8384 סלקום קניה והחלפה מוטורולה מרכב לאלפא 1200 ש"ח 050-279316, 03-6718314

10176 הגל חיסול פלאפונים, דיבוריות, אלפא, טקיה, לאטסונים + אביזרים גילוים במחירים מפתיעים 03-6913232

10414 מכירת שלושה קווים שמוגה שלוחות "סמסונג" 3300 ש"ח (קונה מרכזיות משומשות) 03-6774621

8012 סוללות ככאא לססטורולה וגוקיה 1000 טעינות 1200 מחיר 138 ש"ח. 03-6126111, 050-343078

8173 למכירה פלאפונים סלקום, קו מיידי, אספקה מיידית 08-6207883, 052-503727 03-323339

8249 מבצע אלפא מוטורולה, קווים מידים, פלוס ערכה לרכב 2,990 ש"ח + מע"מ 050-318821 03-6617701

8267 הכי זולו כל האביזרים דיבורית 499 ש"ח שרות לבית הלקוח 052-505090 03-6013816

7109 מעוניין לקנות פלאפון סלקום מכל סוג. 08-884100

7487 למכירה פלאפון מקיה 211 באריזה + סוללה + סלקום + קו פועל 2870 ש"ח 03-6810122

2883 מעוניינים לקנות סוללי סלקום עם קו פעיל. סלקון בעבודה 09-890082

1830 אריסון גדול, פלאפונים סלקום ומוטורולה, קווים מידים, דיבוריות משוכללות לרכב. 09-588258 08-861371

7023 דיבוריות לאלפא במחירים מפתיעים אחריות לשנתיים, כולל אגנטה, הרכבה בבית הלקוח 03-5363114

1984 מכירת טנסתיק + שלט (430), סניו (260) באריזה, "טנסטיקם" אבן גבירול 163 ת"א 03-5443040

ת.ת.ר מרכז תקשורת מאוחד רשפון
המקום
לתקשורת סלולרית בשרון
*התקנת דיבוריות
*התקנות בבית הלקוח
*מכשירי פלאפון
*אביזרים נלווים
מתקין מורשה של: electronics sachar ltd
רשפון, רח' הכפר 4.
טל': 09-509867, 050-307781

רדיו סטאר
אביזרי רכב
פלאפון תקשורת
משווק מורשה
בלעדי בחולון
מכירה
השכרה
של כל הדגמים
עכשיו באבגד!
דיבורית למכשירי פוקט פלאפון וסלקום
750 ש"ח
כולל מע"מ כולל הרכבה
פז כבר קוגל חולון
טל. 03-5036789, פקס. 03-5016789

"יהודה" קשר בע"מ
צומת תה"ש, רמת אפעל 03-5357744/6
פלא-פון
משווק מורשה
מבצע טרייד-אין מכשירי רכב
קווים מיידים/ דחויים
דיבורית אלפא+ התקנה 700 ש"ח
דיבורית ניידת 350 ש"ח

אטקט
פלאפון עלית + דיבורית
קווים מיידים במחירים מפתיעים
• מכירה • קניה • השכרה
ערכת מוטורולה - סלקום 700 ש"ח
דיבוריות מקוריות לנוקיה ואריקסון
המחירים אינם כוללים מע"מ
דיזנגוף 261 ת"א 03-5465251

קונים פלאפון + קו
במזומן!
מעוניין
למכור פלאפון + קו
צלצל אלינו
ואנו נקנה ממך
03-604 35 34

טל-האר
NOKIA 211
עם קו מיידי מ- 1.6.95
תל-אביב רח' החרושת 8
טלפון: 03-6394455
סניף חדרה: 06-345899
סניף חיפה: 04-418999

ח.ג. תקשורת
אלימלך ג' ר"ג
03-6729179, 6722411
פלאפונים!
קווים מידיים!!
*מכירה *השכרה *קנה *טרייד-אין
אביזרים הקפיים
אבגד! ערכות דיבורית

שחורי תקשורת סלולרית
יבוא ושיווק אביזרים לטלפון סלולרי
המבחר הגדול ביותר בארץ
לאביזרי טלפון סלולרי
טלפונים סלולרים,
מרכז התקנות
נפתח סניף מכירות נוסף ברוטשילד ת"א
03-5101256
03-5607558

רדיו הכיכר
בהנהלת פרופ' עשור
השתגענו !!!
סוללת מוטורולה מקורית
עבה או דקה
רק 120 ש"ח כולל מע"מ
למביא מודעה זו
★ מכירת מכשירי פלא-פון
התקנת דיבוריות ומכירת אביזרים
רח' גליקסון 5 בית כלל ת"א
03-5280707

ע.נ.ת
תקשורת
השכרת פלאפונים
בארץ, לארה"ב ולאירופה
מכירת אביזרים ודיבוריות
שרות עד לבית הלקוח
צלצל חינם
177-022-4088
חיפה • תל אביב • י-ם • נתניה

פלא-קום
ערכות אורגינליות מוטורולה
ערכה 700 ש"ח + התקנת 150 ש"ח
המחירים לא כוללים מע"מ
השכרת מכשירים
ומשך מבצע הטרייד אין
פלא-פון
משווק מורשה
03-6950888
יגאל אלון 121, ת"א

המעוניינים לפרסם
במדור זה
מוזמנים להתקשר
לטלפון:
5632515
מחי מחיץ

התקנת דיבורית
x-cell
דיבורית x-cell
מקצועית לרכב
198x3 ש"ח בלבד
התקנה
99 ש"ח בלבד
03-604 35 37

במחירים
הכי טובים!
מכשירים+קווים
השכרת מכשירים
אביזרים
03-604 35 36

שלטים

לעשיית שלטים שלט/ת גרפיקאי/ת בעל/ת נסיון בגרפיקה (מושבה) + עבודה ידנית 03-226141, 050 408728

שעונים

צביעת דירה קומפלט 2,800 אפשרי חלק מחדרה. צביעת חדר מדרגות 2,000 03-5780178

שרותי ליווי

בחורות יפיפיות ברמה לפינוק מושלם לביתך ולמלון + דרושות 050-314846

יפיפיות איכותיות יפרנו אותך בדירה דיסקרטית לפינוק מושלם אירוח מכובד 03-6792762

מסג' בדירה פרטית!!! 03-6222417

למבוגר דיסקרטי!!! אצלי תרגיש מיוחד, נינוח, ומסופק! מבלונדינית חתיכות ואצילית בדיסקרטיות 03-6247586

עצורו!! פרטי!! חמודה בת 36 במסג' בדירה מפוזת בדיסקרטיות 03-6011361 050-400880

לנשים וגברים מסאז' מדליק מנאה מאוד וגבר 24 שעות 050-288744

בת 19 יפיפיה ברמה ביתך/מלון 24 שעות + דרושות לליווי + לינה 052-597381

דיסקרטי! בחורה גבוהה 175/28 קצת מלאה בדירה פרטית 03-6240384

דרושות רציניות בלבד שכר גבוה בעיר שקטה תנאים: דירה + טלפון 050-267327

ציוותנו!! למבוגרים!! יפיפיות (30) לאוהדים - (תיאום מראש) 24:00-13:00 + שישבת 03-6273701

רהיטי משרד

ריהוט משרד עיד מקצועי 03-8221186

ציוד עסקי

מחשב, מכונת צילום 03-6051620

מקרר משקאות 03-6470834

ציוד משרדי 03-6607104

03-6661478

מחשבים תוכנה ומולטימדיה

מחשבים

COMPAQ-NOTEBOOK, 486DX-33 זכרון 8M, ACTIVE-MATRIX, HD-210MB, TRACKBALL, 14.4K, $2900 03-6744675

לקנות מחשבים + אחריות. 03-5502790, 052-511531

NOTEBOOK-486DX2 צבעוני FAX-14400 250-MBYTE דיסק ACTIVE-COLOR 03-9692716 $ 2090

בבית המחשב הוד השרון מחשבים חדשים ומשומשים החל מ-280 ש"ח. 09-460151

קומפיוטרס ההצעה הטובה ביותר והזולה ביותר!
הרואה 45 ר"ג 03-6701683
כפר דניה י-ם 02-6522990
מחשב 486 - DX -2-66 POWER
4 מגה זיכרון פנימי
כונן 1.44 + כונן 1.2
דיסק קשיח 540 מגה (I.B.M)
מסך N.I L.R S.V.G.A
כרטיס מסך כולל 1 מגה
מקלדת + עכבר + משטח
3,390 ש"ח כולל מע"מ
ערכת מולטימדיה מלאה DISCOVERY קריאייטיב (6 תקליטורים) 890 ש"ח
התקנה בבית הלקוח

GREEN-486DX2-66MHZ INTEL
256C/M, UP 512C/M, UP-DX4
3 שנות אחריות
4-MB זיכרון מוטורולה
כונן 1.44 + כונן 1.2 TEAC
כונן קשיח WESTERN DIGITAL 420 MB
כרטיס מסך V.L.B CIRUS LOGIC 1 MB
בקר משולב IDE + MIO V.L.B.
מסך PACKARD BELL NI L.R 0.28 S.VGA
מארז מיני טאואר מפואר + מקלדת + עכבר + משטח + כיסוי + דיסקטים
א. אופק בע"מ הנדסת תקשורת ומחשבים
רח' הראיה 41, 43, רמת גן
לייעוץ והזמנות, התקשרו עכשיו!!! 03-6729222, 6729212, 6729186

שי מחשבים
486-DX-66
4 מגה זיכרון + כונן 1.4
מסך S.VGA + כרטיס
דיסק קשיח 420 מגה
מקלדת + עכבר
3,090 ש"ח כולל מע"מ
בן יהודה 192 תל-אביב 03-5247252
ראשל"צ הרצל 35 03-9665395

איבורי מחשבים בע"מ
מבצע מדהים
486-DX4-100
4 BM + דיסק 420 MB
כונן 1.44 + מסך S.VGA
סה"כ 3380 ש"ח
מבצע מולטימדיה! כרטיס קול 16 BIT + סי.די.רום מהירות כפולה
סה"כ 660 ש"ח
טל. 03-6131111
חניה חופשית

רשת מחשבים
מחשב 486-DX-2-66
זכרון 4 MB כונן 1.44 MB
דיסק 420 MB
מסך SVGA + פילטר נגד קרינה
3390.- ש"ח כולל מע"מ
ירושלים: בן-סירא 3 טל. 02-234504
ראשל"צ: סחרוב 11 טל 03-9617702
רחובות: טלר 30 טל 08-468816
אשדוד: מרכז מסחרי א' 08-523976
חולון: אילת 36, טל. 03-5013704

איפי Mac
מרכז למקינטוש
יבואני מחשבי מקינטוש בישראל
טל: 03-6962920
פקס: 03-6916088

NOKIA
סוכנות מורשה למוצרי נוקיה
מסכי נוקיה "15, "17, "21
מפיצים מורשים:
אשדוד מעבדות רמת-גן, טל: 5706127
הרואה 82, ר"ג

ספקטרום מחשבים
מחשב 486 DX-2-66 INTEL מחשבי פנטיום
מבצע בלעדי: כרטיס קול 16 Bit חינם על כל קניית מחשב
טל: 03-6477131 פקס: 03-6477191
רח' ראול ולנברג 2 רמת החייל, ת"א

שהם מחשבים
מודם/פקס
14,400 - החל מ-360 ש"ח
28,800 - החל מ-810 ש"ח
מדפסת הזרקת דיו "אוליבטי" JP360 צבע 1400 ש"ח
טלפקס. 03-5500050, 052-501318 (אורי)
המחירים כוללים מע"מ ודמי משלוח לבית הלקוח

דאבל הרשת למחשבים
הכניסו לעולם המולטימדיה
PERFORMA 630 4/250 14" מחשב
כולל תוכנות
$1490
סניף ת"א: דיזנגוף סנטר טל. 03-5280248
סניף ראשל"צ: קניון הזהב טל. 03-9622272
סניף ר"ג: רח' ארלוזורוב 25 03-6701330

R.E.L. אריאל מחשבים
3 שנות אחריות
מחשב 486DX-2-66 INTEL DX-4-100
4MB RAM, 256 CACH
3.5" (1.44) MB TEAC
540 MB 12 ms WD (שנתיים אחריות)
14" S.VGA 0.28 NI-LR
VESA 32B Graphic Accelerator 1MB (2MB)
מחשב OCTEK 586 (פנטיום אינטל) עם 90MH CPV $1890
רח' ויצמן 17 אילת 08-406203

מחשב קונים בתבונה
מחשב 486 DX4 100
4BM זיכרון
כונן 1.44
דיסק קשיח 420MB
מסך S.VGA
3,720 ש"ח כולל מע"מ
כולל ערכת מולטימדיה בסיסית חינם
נגבה 46, ר"ג - 6761430

לוח מעריב
כח הקניה מס' 1
177-022-6111 עד 3 תשלומים

נופש

יחידת קלאב הוטל טבריה 13/8-20/8 להשכרה 07-337678

להשכרה נופש בסוויטה באילת 30/7-6/8/95 (אפשרי חלקי) 03-6760760

למכירה יחידת נופש קלאב הוטל אילת 03-359282

בטבריה קלאב-הוטל לשכירות/מכירה סוויטה 6-5 אנשים לשבוע 8/6/95 04-672281

להשכרה בבית ינאי 3 קרוב לים לחודש יולי-אוגוסט, 2 הנוחיות + מזגן 09-666116

בגולן קאנטרי קלאב תל אביב, חדר מרווח לתקופת הקיץ/לאורך עסקים 03-6953112, 03-6133427

דירות נופש צופות לכנרת אויר צח, 10 דק' מטבריה. 06-721222, 06-785767

להשכרה סוויטה בטבריה בקלאב-הוטל, לשבוע 20/8 - 27/8 3,000 ש"ח. 03-5246272

למכירה שבוע נופש בקלאב הוטל 18:00 אחרי 02-437740

למכירה בהזדמנות 2 יחידות קלאב-הוטל באילת סוף יוני שבוע 26 08-598434, 08-599861

להשכרה לתקופות קצרות וארוכות נחלון קולני ביץ' בת-ים חדר אחד-שניים מרוהטת $800-1500 03-6523781

למכירת בחות הברון דירת נופש ב- $130,000 קומה עליונה מרוהטת קומפלט. 09-627721, 09-626838

למכירה במחיר אטרקטיבי!!! יחידת קלאב-הוטל אילת שבוע 13 (מרץ אפריל) 04-765181

קלאב-הוטל אילת סוף יוני, למכירה 04-720924

להשכרה בקלאב הוטל טבריה 16/7 - 23/7 2600 ש"ח 03-6474708

למכירה 2 יחידות נופש בקלאב הוטל אילת שבוע 14-15 (בסכה) 03-6327238

בהזדמנות למכירה סוויטה לכל החיים בקלאב-הוטל טבריה ואילת מאי מרץ ותנוכה + חול 09-340718

דירות נופש אירוח כפרי חדרים מצוידים מרהיב לכינרת במגדל 06-726046, 06-761829

לגור נסיעה לחו"ל יחידות נופש קלאב-הוטל אילת, מחיר מציאה!!! 09-460483

למכירה לאוהבי תאביב יחידה בטבריה קלאב-הוטל שבוע שמיני בשנה במחיר מציאה 4-755875

להשכרה יחידת נופש בקלאב-הוטל טבריה 30-6 יולי עד 6 לאוגוסט 03-5718525, 03-321946

להשכרה סוויטה למשפחות בטבריה, קלאב-הוטל, 20-27 באוגוסט, 3000 ש"ח 03-6060005

חדרי נופש - בכפר תבור צימרים חדשים עם אירוח כפרית, מסלולי טיול 06-766016

למכירה/השכרה יחידת קלאב-הוטל אילה שבוע 28 לחודש יולי. 09-623216, 03-6374

להשכרה שבוע 32 בטבריה קלאב הוטל 6.8-12.8 04-268261

להשכרה שבוע 32 בטבריה קלאב-הוטל מ- 12.8 - 6.8 04-268261

להשכרה שבוע 32 בטבריה קלאב-הוטל מ-6.8-12.8 04-268261

להשכרה בת"א דירות נופש סמוך לים מיוחס לילות. 03-5732883

להשכרה מבנתאאם מרחס + מוצרי חשמל + כל הנוחיות לחופשי הקיץ בלבד 03-659682

להשכרה, סוויטה לשבוע בטבריה קלאב-הוטל יולי או אוגוסט. 03-9511062

בהזדמנות קלאב הוטל אילת שבוע 21 אפשרי בתשלומים 03-6477378

דירת חדר מרווחת לנופש ממוזגת בטבריה עם נוף 06-736861, 06-787614

בהזדמנות!!! להשכרה במלון באילת ביולי ובאוגוסט סוויטה משפחתית לשישה אנשים 03-6136568, 03-7525902

באילת נופש בסוויטה במלון מפואר ל-6 אנשים במחיר הזדמנות (ביולי ואוגוסט) 03-7623568

בהזדמנות יחידת נופש בקלאב-הוטל טבריה שבוע 29 (יולי), לפיצול מיידי 03-9313264

יח' דיור קלאב הוטל שבוע 20 10,000 $ לרציניים בלבד 050-303360

דירות נופש משפחתיות חדשות וממוזגות, במושבה מגדל, ליד הכנרת. 06-726864, 050-330571

דירת פאר בצפת ובירושלים לנופשים ולסטודנטים 02-764567, 03-6743822, 06-699317

בהזדמנות יחידת נופש קלאב-הוטל אילת שבוע 34 אוגוסט 02-839596, 03-767143

דירות נופש באווירה כפרית מושב בית-הילל על גדות החצבני 06-942074

חיבת להמכרו סוויטה במלון סלאם באילת 3.8 חדרים מחיר מציאה 06-339818

למכירה יחידת קלאב הוטל אילת, חודש יולי 050-283144, 09-420650

יחידת נופש קלאב-הוטל אילת, שבוע 40 (בתוכו) אפשרות בתשלומים, בהזדמנות 06-709138

בטבריה קלאב-הוטל להשכרה בהזדמנות יחידת נופש לשבועיים המתחילים ב-16.7.95 ובין 23.7.95 03-6081835

למכירה יחידת מפש קלאב-הוטל אילת, שבוע 41 03-6628020, 09-7719694

בהזדמנות, במלך שלמה אילה, מפשים לחב +2 מ-7/ 23-26 וכן 27-30/7 03-6743433 בששבת

למכירה בהזדמנות יחידת נופש כוח סרינה קלאב לכל חשנה + 23 ימים במתנה 07-370141

להשכרה / מכירה בקלאב-הוטל טבריה יחידת נפש 23.7.95-16.7.95 (שבוע 29) 02-665324

למכירה בבת-ים (בן גוריון) בים דירת נופש מסוריסה 4 + ס"א + ריהוט 300,000 02-244415, 03-619860

בבית ינאי ליד הים דירות נופש לכל המשפחה בן-זאב. 09-666566, 09-663807

בכלב אילת סוויטות פרטיות להשכרה יומית כל חיום 050-261734, 07-376863

צימר וגלריה באווירה כפרית מודרת, ארוח ביתי, קרוב לנהרים, במחירי מבצע 09-666242

להשכרה יחידת נופש בקלאב הוטל טבריה מ-16/7 - 9/7 02-768166

בחוות הברון סוויטות מפוארות במחירים נוחים לבילוי מופשח ומרגוע, לתקופות קצרות וארוכות 050-382178, 06-328340, 06-338652

בהזדמנות! למכירה ב-70000$, להשכרה 2800 ש"ח מ-13/8-6 קלאב הוטל טבריה 03-6620231

קרוונים וגגדרים

קרוון נגרר נפתח ל-2 חדרים, כולל רשיון, בהזדמנות!!! 7,000 ש"ח 050-295271, 03-241838

קרוואן צרפתי נגרר + רישוי, מתקפל, קשיח, מיטות, כריים, גז + תוספות - מיחה!!! 03-5592208

רהיטים

מטבחים במבצע מחוורה כ-220. פורניר ב-425. ארונות 240×160 ב-550 + מערים. 03-378224, 03-6749225

למכירה סלון עור נוסף חדש מעוד במינו במחיר הזדמנות 02-6640073, 03-520385

בוי - פאק במושב רישפון בהזדמנות מתצוגה ארונות קיר גומדים ואזמנים מתנוסק 09-561316

ציוד לבית ספר/גן ילדים

למכירה תכולת גן ילדים, משחקים, ארונות, חאים ומשחק חצר 09-666084

ציוד תעשייה

בהזדמנות ציוד למאפייה וקונאים, תנורים סוס, מפוחות. בשבת: 050-246218, לא בשבת 08-522626

למכירה תנור לצביעת מכוניות דום ס'יקו 3086 חדר 24 מעלה 02-344730, 050-279909

לקופורמר. מכופף צנורות, גליוטינה 2800/3, אבקנט שינוים, מערגלות קטנות, מכבש 80 03-9627488

צ.מ.ל במחירים מיוחדים
• סט ויברציה חשמלי/בנזין 2560 ש"ח
• חיתוך שיש ומרצפות מפואר 2895 ש"ח
• כננת חשמלית 300 ק"ג 3660 ש"ח
• כננת חשמלית 600 ק"ג 4435 ש"ח
• טפלה חשמלית 180 ליטר 1760 ש"ח
• טפלה חשמלית 350 ליטר 3500 ש"ח
• מהדק אדמה עם הרחבות ואקולון 4485 ש"ח
• הליקופטר החלקה קוטר 90 ס"מ 4665 ש"ח
• חיתוך ברזל לבנין חשמלית 6480 ש"ח
• גנרטור 4 KVA דיזל מפואר 5000 ש"ח
מרכז: 03-5504455, צפון: 04-720322

צ.מ.ל
על כל קניה - מתנה
ציוד בניין טפלה, ויברטורים, כננות, חותכי מרצפות ואספלט, מלגזות טלסקופיות, גנרטורים, רתכות.
ציוד עפר מהדקי אדמה, הליקופטרים, מכבשים, מחפרים, שופלים.
★ אספקה מיידית ★
הנחה מיוחדת 10%
מרכז: 03-5504455, צפון: 04-720322

צילום

חדשה באריזה!! מצלמת וידאו שארפ E 40 + מסך צבעוני 4 אינץ' + שלט. 03-6777834, 04-678201

ציפוי אמבטיות

"צחי" - חידוש אמבטיות ומקררים בכיתך. 25 שנות נסיון 03-5286846, 03-480565, 03-6487569

אמבטיות זאב בע"מ
חידוש והלבשת אמבטיה על אמבטיה קיימת
31 שנות נסיון
לשימוש מיידי ללא פרוק ושבירת חרסינות
תצוגה במרכז הבניה 09-584862

קופות רושמות

במחירי מציאה!!! מאזנים וקופות מחיבואן, פרסים, מדפים אקדחים ומקררים. 052-677760, 03-9302186

קופות רושמות, משקלים אלקטרוניים חדשים ומחודשים במיוחד למסעדה ולמינימרקטים טכנו 03-5085155

קורסים

אנגלית וצרפתית לתלמידים, סטודנטים ומבוגרים ע"י מומחים בקבוצות קטנות ואנגלית מסחרית 03-6728208

קיט ונופש

בבית ינאי על יד הים בית קיט, מזגן וכל השירותים, גם בחגים 09-666429

למכירה בטבריה קלאב-הוטל שבוע נופש 3/8 - 27/8 ל-6 אנשים 03-5752612

להשכרה סוויטה קלאב-אין אילת 23-30/7, אפשרי גם חצי שבוע. 03-9331041

"" אירוח כפרי לוטם "" דירות נופש, מסעדה, בריכת שחיה, אופני הרים 06-787293

להשכרה יחידת נופש בטבריה קלאב הוטל שבוע 32 בחודש אוגוסט. 03-6769184, 03-6800337

למכירה יחידת נופש בקלאב אין אילת שבוע 36 בהזדמנות! 03-6839974 לא בשבת

וילה יפיפיה לחוף הים, נף 4 חדרי שינה, ממוזגת, צמוזה להתניה 09-492098

להשכרה 2 יחידות נופש בקלאב הוטל טבריה בתאריכים 6-8 ,13.8-13.8-20.8 04-722286

להשכרה!!! בקלאב הוטל טבריה, בחודש אוגוסט שבועות 32,34 09-596230

יחידת נופש בקלאב הוטל אילת, שבוע 32 + אפשרות החלפה לכל העולם. 08-592083

וזי גורירה מקוריים
צאקי NO-1 מושב העמק
נגררים ונקניים
מספר 1 באירופה
התקנה תוך שעה! הספקה במקום!
קנה במקור!
תו תקן גרמני
שרות מבית הלקוח ווזורה
טל. 09-500738 פקס. 09-560297

סירות, אופנועים ואופנועי ים

2 אופנועי-ים חדשים, 1995, פולרים 750, 3 מקומות ומאחה 700 050-292779

סירת מירוץ אינוויד מארה"ב ל-8 איש מנוע חיצוני 175 + נגרר. 03-6348128, 050-289908

סירה חדשה 3 מטר + 6.8 כ"ס + מנוע גומון + משוטים + טנק דלק. 03-6562271, 02-268878

סירת מירוץ פרידום 130 כ"ס פנימי $12,000 03-6058224

אופנוע ים סידו מודל 94 כחדש שמור מאוד 03-5376725, 03-393046

גלגליות להורדת אופנועי-ים. לא שוקעים בחול! מחירי הזדמנות 03-6736841, 03-5766834

ימאהה 93 סופר ג'ט אחרי אוברול 050-384443 עבודה 03-9618883 יניב

ביילינר קפרי 2000 ל- 10 אנשים, יפהפיה מנוע 120 חיצוני. 052-522181, 03-6470222

בהזדמנות (C) אופנוע ים חדש (גלשן גלים ממנוע) כולל רישוי. 03-5348126, 050-289908

סירות מירוץ סירי - "ביילינר" ומקסים חדשות ומשומשות, מנועי מרקורי ו"מרינר" חדשים ומשומשים 03-6374271

אופנועי ים סי דו חס 1 בארה"ב חדשים ומשומשים עם אחריות "אמבי" 03-6374271

ספינה 18 מ' לנוסעים לדייג, לכייף מכירה או שותפות מציאה 08-282797 050-271774

תומפסון 1994 מרקרוזיר פנימי, סנטרה 1994 קבינה מרווחת מנוע פנימי-חולי 050-231698 08-281028

סירה מהירה מירס מנוע גונסון 116 חיצוני 1988 08-281028 050-231698

אקשן ג'ט
חנויות ימאהה 95 YAMAHA חדשים ל 700 ג"ח ו-1100 ריימה. בלאסטר 700 במבצע!
אולם תצוגה גדול לחדשים ומשומשים
• תיקונים מכניים, שיפורים, ציוד ואביזרים
• תיקוני גוף וצבע אופנועי ים
חדש!
השכרת אופנועי-ים בהנהגה עצמית ללא רשיון!
רח' המסגר חידים 8 יפו (ליד השעון) טל. 03-6811262

JET SPORTS
אופנועי-ים WETJET YAMAHA
סירות
Martah MasterCraft
ניגררים, ציוד סקי מים
שרות מורשה YAMAHA מבית הלקוח
רח' גלגלי הפלדה 16 הרצליה
טל. 09-509290, פקס. 09-509291

מ.ס.מ.ר סוכנויות
סוכנות Kawasaki
● אופנועי ים
● טרקטורונים
● אופנועים
● טרקטורון / ג'יפ-MULE (מגיל 16)
נגררים
חילוף אופנועים
שרות
טל. 09-507959 פקס 09-508042

ספרים

חינם! ספרי חברית החדשה ותורה לכל חשנות ת.ד. 10280 - ירושלים מיקוד - 91102

בריאות מתחילה בראש. רגשות שליליים נעלמים ואתם תחוללו. קיראו "ברכים בראשי" 02-631595

עתיקות

תכולה: ריהוט עתיק ומיוחד- סלון, מזנון, וטרינה, חדר-שינה, פינת-אוכל, ועוד. 08-647456

ריהוט אנגלי עתיק וכבד, ספה דו מושבית + 2 כורסאות, עץ מהגוני, קסיקים 03-6218282

למכירה שולחן טואלט דולל עתיק במצב מצוין, וארון עתיק מעץ מלא 2.10 03-6723008

ציוד למסעדות

כמבצע! לרגל העברה למחסנים חדשים: גרילים לעופות, קומביסטימרים, מדיחים תעשייתיים ומטגנות. 03-5709105

למכירה ציוד מטבח למסעדה טל: 03-6833846 בשעות הערב

פסנתרים

3 אף בריל, הדרכה כלים קולות להקות, בנגר אקדמיה - ניסיון 03-5235811

פסנתר כנף עם חדש ב 20,000 ש"ח 09-916181

למכירה סיקוונסר ומודול 03-6720162

פסנתר ימאהה עוזר, חעולה, בן שנה, כחדש, 10,000 ש"ח. 02-414003 לצלצל בערב

פסנתרים, פסנתרי כנף, אורגנים, מקלדות, גיטרות, מס.1 בארץ בשרות ובמחירים, החלפת ישן בחדש, כיוונים ותיקונים, עולם הפסנתרים אבן גבירול 48 ת"א 03-6986542, 03-6963844

תחפש גיטרה או מגבר ?, "גבינר סטודיו" קונים, מחליפים ומתקנים פתוח במוצ"ש. 03-5407617

אורגן ימהה ME-300 שתי קומות ריחש במצב מצוין + כסא מעץ 3,500 ש"ח 09-683773

פסנתר - BENTLEY ישן חום - בורדו, מחיר מציאה, לצלצל בערב (לא בשבת) 03-5614693

"דיאז" פסנתרים לכל הרמות מבית-המלאכה 3,600 ב- 16 שנות אחריות 03-9011776, 050-296393

בהזדמנות!!! פסנתר כנף גרמני, מצב מצוין, אחריות. 03-6800867, 03-689698

בהזדמנות סקסופון טנור SELMER TARIC צפוי זהב, כחדש + פסנתר אוקטובר אדום. 03-6830742

מוסיקו
פסנתרים אורגנים גיטרות, כלי נשיפה תופים חדשים ומשומשים
ציוד הגברה
המבחר הגדול ביותר בארץ
מחירון לצרכן
■ סניף ראשי: ת"א, דיזנגוף סנטר 03-6298251
■ רמת גן: קניון איילון. טל' 03-5707643
■ פ"ת: קרית אריה, ניסן 64, טל' 03-9220528

מיכון משרדי

מכונת צילום משופצת במצב מצוין + אחריות לשנה 03-6621763 לא בשבת

מכונות תפירה וסריגה

בהזדמנות, מכונת רקמה TAGIMA 12 ראש ממוחשבת במצב מצוין לרציניים (יש) 03-6621880

מכשירי קשר

3 מכשירי קשר ATM 900 מוטורולה נישאים כחדשים. 03-6421966, 03-6468561 בערב

למכירה 4 רב-גל 900 + ציוד נוסף 03-5376862

2 מקסטורק, 6 טרקסר + שלוחות 04-616822, 050-230101

שישה מכשירי רב-גל 800 + 2 אנטנות גבוהות + סורק 04-764205

מכשירי קשר מוטורולה, חדשים וידויים, מירס עם אופציה לטאלפון, בהנחה! 050-280085, 08-234096

מלגזות ושינוע

למכירה/השכרה מלגזות חשמליות ודיזל משופצות וחדשות ואחריות 050-310972, 03-6300144, 050-234888

למכירה! מנוף צריח מסוג "בומן" דגם 846, 2 מנופים תוצרת "ביגמון" 04-9989898

מלגזות דיזל סויוטה 2.5 + ציוד, מנוף דמאג 12 טון, חשמליות לידרה 1.8 052-607402, 08-707670

למכירה/השכרה מלגזות דיזל חדשות ומשומשות 050-213305, 03-9712867 2.0/2.5/3.00 טון

למכירה/השכרה מלגזות קלמר 18 טון מניפה 03-6225023 2 שלבים מלגזות 6-2 טון

מערכות קול

מערכת מיני סוני בחלקים משוכללת ביותר, כחדשה. 08-242754

למקצוענים! 2 MONOBLOCKS + PRE לפ.א./ליריק במצב חדש, 3,600 ש"ח 04-732932

מתקן CD 93, טייפ, TEAC 2030, רמקולים JBL Lg חדשים. 03-6244689, 04-417079 איתי

מציאה! מערכת הגברה 4-WAY + מקרופונים אלחוטיים + תאורה בכמה במצב חדש 07-762837

למכירה מערכת סטריאו משוכללת לרכב אפשרי בחלקים 050-320618 לפנות לשמוליק

רסקולים: מוראל - אומנה עודפי יצוא כפנסים קלים במחירי הזדמנות + מחלקה לתיקונים 03-6669028

עד 60% הנחה למערכות הגברה ותאורה, ישירות מהיבואן. 03-6412868, 050-266461, 06-270823

לרציניים בלבד מערכת סאונד + תאורה מקצועית לדיסקוטק שוו 80,000 ש"ח רק 38,000 ש"ח. 03-6047528

קונים תקליטים ותקליטורים משומשים, מכל הזמנים "תור-בשחור" 03-280498, 03-6285388

מקררים

מקרר דלפק מסחרי מנירוסטה טובה, מצב מצוין, אורך 1.80 מ', רוחב 0.70 03-5259763

ג'נרל אלקטריק 22, דלתות אנכיות משומש במצב מצוין יד ראשונה פרטית 03-6412444

לרגל נסיעה לחו"ל !!! פריג'ידר אמנה 22 קוב-טוחי חדש באריזה חיב להימכר !!! 03-7518540

ג'נרל אלקטריק 24 קוב 2 דלתות + קיוסק מאחר"ב חדש באריזה משוכלל ואחרונה 9908612

קונים מקררים במחירים גבוהים!!! כתמונים!!! הובלה חינם!!! מכירה, השכרה, תיקונים, צביעה!!! 03-383815

נקיון ופוליש

חסבריק נקיון ופוליש + חדברה חברקה, קריסטלית + ניקוי שטיחים ורפסים, ליטוש באבן 03-310030

שרותי "יהדי" - פוליש נקין, קריסטל + שטיחים, צוות מקצועי ואמין, 24 שעות - 03-200303

טרקטורים

(טעמים ו-ז) 898 שנת 94 + מוזן מצב כחדש 050-384670, 050-293384, 04-9836606

למכירה מיני נזרים 5 6-2 + טון 1992 + פטיש + משאית מורד פנס להובלה 050-287884

גון דיר 2140 1986 4-4 + חני קביה + יציל הידראולי 09-406868 עופר

קטרפילר 7/226 1988 מחפרון סופר-קי 1991, עבודה מובטחת 06-700681, 06-726590, 050-326008

פולרים סקרמבלר 4 + 4 400, 1995 חדש 052-613086, 03-9020094

פולרים 4 + 2 1992 מעט שעות 08 432868

בהזדמנות ידידה טרקטור פורד תעשייתי 92 6556 + (טעמים במצב חדש 03-8992058, 03-6813480

טרקטורון סוזוקי 1994 4 + 4 300 סח"ק חדש 050-248320, 06-732149

סולרים 400 ספורט, 1994, מצוין כחדש, כל הקודם זוכה 1 הרי - 050-406483, 6207565

טרקטור שופל וולוו 70- 1993 במצב חדש ומצוין 050-281271, 08-470447

טרקטורון פולרים 350 4-4 93 מצב מצוין 08-581416, 08-586804

מיבוא שופל 1 055, 1980 + בובקט 843 1980 + מחפרונים ג'.סי.בי + פטישי חציבה 08-725668

טרקטורון סוזוקי 250 1993 טסט לשנה במצב טוב 050-267020, 050 362214 לתחם

לרציניים למכירה טרקטורון ימהה 350 אוי מצב חדש שנת 1994 050-261378 בערב 08-426004

קייס אינטרנס חקלאי 82 כ"ס 4 4+ 1981 קבינה + מזגן 03-6490481, 03-8490846

מיני מחפרון 93 פלג'וב + טנדר פיג'ו 604, 86 מותאם להעמסה 050-353384, 050-270897

86 מודל 88 במצב סוב בגר 246B (מודל 88 במצב מעולה. 050-706756, 050-331936

מפלסת 12 ג'ון דיר אוטומטי רוטר אחורי הכול הידראולי בזמן 75 + עולה וקטנים 07-414567

טרקטורון פולרים 400 מודל 94 מצב חדש + תוספות 050-268401, 02-346810

פיאט 88/08 לכרם מודל 88 1500 שעות עבודה 02 9973467 לא בשבת

מעמים טלסקופי קטרפילר, זרוע 14 מטר + 4 טון, 1993, כחדש 050 353483, 07-277486

אין טלסקופי + מזלג + כף דום 626-R שנת יצור 1987 08-768820 או 08-766950

שופל 588, מודל 88, גגר 216 קטרפילר, פטיש בגמרה, מצב מצוין 050 241098, 09-961816

למכירת ביבוא תחויל, קטרפילר משומשים, תחיר הוזרות!!! מעוין לקנות סוני קטרפילר 03-5403077

בובקט 843, 1990 + מחפרון לבובקט + (מקדחה + משאית 500) 050-263883

בהזדמנות סורד 25-שת 83, 180 כ"ס + אברול + ריסקוס 32 צלחות 02-9941162, 02-9941116, 050-356194

פיושר 1992 פתיחה עד 3.20 מטר + מכבש 1993 פואמטי משולב 050-261185, 03-6363729

שופל וולוו 400 4, 1984, מזון, מצב מעולה. 06-700681, 06-726500, 050-326009

למכירה 4 עגלות טרקטור שלושה מודלים 93 ואחד 94 במצב חדש 050-268065

בהזדמנות מלגזה מזרע 4000 ש"ח בלבד לא בשבת 08-592673, 050-389284

POLARIS
מרכז מכירות ושרות בנמל תל-אביב
מוסך החברה לטרקטורונים אופנועי-ים ואופנועי .K.T.M
טרקטורונים חדשים ומשומשים
רח' יורדי הסירה תל-אביב טל: 03-5440654

מוטו ג'ט רשפון
מרכז הטרקטורונים, אופנועי ים והאופנועים
אצלנו תמצא את הכלי המתאים לך בתקציב שלך
YAMAHA
אולם תצוגה · השכרת טרקטורונים
וכלים חדשים · וארגון טיולי שטח
מחלקת טרייד אין לכל סוגי הכלים
אחסנת טרקטורונים · קורסי הזוגה
ואופנועי ים כולל תחזוקה · משיט, צלילה ורוקנאר
מושב רשפון רח' הכפר 4
טל: 09-509340, 050-277618

לימודים

אנגלית בקלטות - 260 ש"ח, אידיש - 170, ערבית - 95, צרפתית - 210 "דנגור" 03-6898897

ליסודי דסאה כחו"ל בשפה האנגלית המוסר מוכר בארץ טלפקס 03-6908736

אנגלית וצרפתית לתלמידי בתי-ספר, לסטודנטים-פסיכומטרי, שפה יומית למבוגרים קבוצות קטנות 03-6728205

מוצרי חשמל

חדשים!!! מקרר אמנה 28, טלוויזיה סוני 34 + מערכת מקצועית + רמקולים בוש 050-396875

פריג'ידר ג'נרל אלקטריק 22- קוב, מדיח כלים מילה 625, מכונת כביסה AEG 03-6478844

מזגני אויר

מערכת מיזוג אויר מרכזית + 7 מפזרים 9 טון קור (על סים) 050-332382

ידות עיבוי מקוררת מים, 65 טון, מדחס פתוח ואחר 100 כ"ס 03-6747380

"בגל-מזגנים" מזגנים משופצים וחדשים חלון ומפוצלים + אחריות 050-214866, 03-5762967

שידוכים

שידוכים

לנשים חינם! מעוניין/ת להכיר מתאים/ה ואיכותי/ת? למסורה רצינית - שחות ארצי! "דניאל" 03-5247447	10520
פנו למתנדבות "ערי-עדי", שידוכים לדתיים בלבד!!! ראשון, שלישי וחמישי 19:00-21:30. 03-6730679	9004
"מועדון דיסקרטי" להכרויות ברמה גבוהה מפגשים לאיכותיים, אמידים ומבוססים! שירות מביתך 03-9878748	9212
היכרויות איכותיות בשפע!!! + מסיבות לפנויים/ות חילונים ומסורתיים, המחיר סימלי!! 04-626107/8, 03-5468822, 03-5484860	8322
צבר 60, מחפש צברית בגלאי 58, שלא מעשנת ת.ד. 9116 תל אביב 61090	4431
"ל-לך"-יחס אישי בהנהלת אקדמאית + ניסיון (מ-1979) = התוצאות!!! - מחלקות: -- לצעירים/ות -- לאקדמאים/ות 03-6296670	7633
בעיה, שיחכי מצוות איכותיים ומסורתיים אקדמאים/ות ל"חוסדניקים" למבוגרים/ות גרושים/ות. 03-371924	106

ב"ה
לחברי"ה הטובים, בוגרי/ות בני-עקיבא
לציבור הדתי לאומי ולשומרי מסורת
מחפשים בן/בת זוג למטרת נישואין? אנא אל תהססו וצרו קשר.
אשמח לעזור לכם, רחל
מחפשת מתאים ל:
רווקה 24/167 נאה, משכילה
טל: 09-918065

"אתי"
המשרד הותיק והאמין
לרציניים בכל הגילאים
*סטודנטית בלונדינית יפה וכנה 23/1.70
*עו"ד יפה ורציני 28/1.85
*אקדמאי נאה מעוניין ומבוסס 37/1.83
*מורה יפה ורגישה ומבוססת 26
*אלמנה יפה אקדמאית (עצמאית) 37
*אקדמאי ארופאי עצמאי (אמיד) 47/1.83
הורים, התאמת בני זוג לילדים ללא ידיעתם
צעירים/ות אקדמאים/ות מסורתיים/ות
03-6296024 "אתי"

ANGLO ISRAEL INTERNATIONAL
הכרויות ברמה אחרת

* לכל הגילאים
* נציגויות בחו"ל
* נציגויות בת"א נתניה ירושלים וחיפה.
יחס אישי וחם
טל': 09-828983, 09-625553

לאלמנות וגרושות מבוגרות מבחר הצעות מתאימות להכרות!!! 09-919167, 08-456838, 04-773036, 02-668994, 03-6066222	8068
לפנויות רציניות - מבחר הצעות להכרות בארץ ובחו"ל !!! 08-456838, 09-919167, 03-6066222, 02-668994, 04-773036	9078
עצמאי רווק, 31/170 נאה מאוד, ברווקה נאה ומשכילה, רצוי מסורתית עד 28 08-651680	7672
64/1.78 גרוש ספרדי מוחו"ש מחפש אשה לחיים משותפים. ת.ד. 10268 רמת-גן	8540
אלמן 68/1.70 צבר, איכותי מבוסס כוחות. ת.ד. 199 ראשון-לציון לציין טלפון	1337
גרוש, דתי לאומי 66 אקדמאי, ספורטיבי בהתאמה ת.ד. 7264 ירושלים	1848
רווק 32/1.75 נאה וסימפטי. בבחורה 27-30 לקשר רציני. 03-6515370	3113
אלמן, 67/178, אקדמאי, נאה, מסורתי, מבוסס לסטורה רצינית ת.ד. 3247 ירושלים	3841
גרוש 63/160 נאה מאוד ואינטלגנטי בנאה מאוד ורצינית ת.ד. 9022 תל-אביב	7452
52/171 מעונין בנאמה טובת לב ת.ד 29234 תל-אביב	886
לפרק ב' במצב טוב, באישה 60+, + שמחת חיים רצוי מתחשבות העבודת ת.ד 1059 פרדס חנה	4533
אקדמאי נאה אירופאי, רציני 44/183 (בעל חברה). תעשיין אלמן 57. "אתי" 03-6296024	13870
עו"ד יפה, רציני ואמיתי 28/185 רופא (עצמאי) 36/185. "אתי" 03-6296024	13976
פרויקה מציע: סטודנטים, עו"ד, מהנדסים ורו"ח מגיל 21, במגוון הסדר וטוהה 03-6782415-6	8068
אלמן, אקדמאי, תעשיין, 59, רחב אופקים ומשפחתי באלמנה סולידית !!! ת.ד. 620 כפר-סבא	14164
עו"ד 31/180 רווק נאה ורציני בנאה ומשכילה ת.ד. 6286 ת"א	14062
רווק, 32/1.76, מעוניין בבחורה רצינית לנישואין 18 ומעלה ת.ד. 46237 ת"א 08-246029	424
50/1.77 גרוש, אקדמאי, נאה מאוד, אוהב חיים איכותי במתאימה ת.ד. 62097 תל-אביב	6383
ד"ר מרצה 58/176, רופא 66/180, אנגלו סכסים חילונים "פרויקה" 03-6782415	6913
73/1.88 מאוד מסודר. מעוניין באשה רוח שתגור אצלו 04-571616	6836
רופא שיניים, אלמן, 62, הופעה מרשימה, באלמנה שיודעת לחיות !!! ת.ד 216 רעננה	5867
מהנדס 33/1.88, קבלן אירופאי 45, רופא עשיר 56 "לילי הכרויות" (+שבת) 03-6719363	9422
רווק נאה ומבוסס מעוניין ברווקה עד גיל 35 לא מעשנת לקשר רציני 03-6487668	13459
חובב טבע וסילים 60+, 1.75 בשקטה וחמודה להקמת קן משפחתי 06-372874	13080

בס"ד
בנה קינד
שידוכים לדתיים
לגילאים השונים - אפשרות ללא ידיעת המועמד/ת
✓ אמינות ✓ נסיון
✓ יחס אישי ✓ סודיות מובטחת
בנה קינד שטראוס ב/20 ירושלים
02-242428

שלומית
הכרויות לאקדמאים פו"פ רציניים ומפגשים תרבותיים.
צוות אקדמי לשרותכם.
03-5223620

ב"ה
כלולות יקרה
משרד הכרויות יהודי
דתיים/ות לאומיים בכל הגילים
אקדמאים/ות חובשי כיפה סרוגה
רח' החשמונאים 66 תל-אביב
לטל', 5747072, 03-5615852 (לא בשבת)
מזל טוב לנישאים.

מהפכה!!!
האזן/י עכשיו למידע...
השיטה השוויצרית
הכרויות לפנויים/ות איכותיים
בהתאמה עצמית מהטלפון
בביתך... גם לדתיים
177-022-7585
24 שעות
"קשרי"

אלמנות לא מעטות
בגילאי 40-75
מצאו באמצעותינו
מיה ומנחם בן זוג לחיים!
השירות שלנו מעולה ואמין!
מה איתך? צלצלי אלינו
03-6720032, 03-6735551

אלי שלוש
מ-1970
שדכן משפחתי פרטי (לא משרד!!)
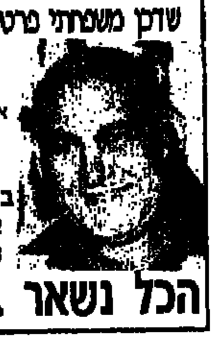
אמין, בעל קשרים ומאגר פנויים איכותיים ומשכילים מבית טוב...
פנה/י לאלי בבית, גם בשבת
03-9671002
03-9671003
הכל נשאר במשפחה

ידלים משרד שידוכים
03-5606605
פנויים/ות איכותיים/ות לחילוניים ו"כיפה סרוגה"
מחלקה לאקדמאים/ות
מחלקה לנכים ומוגבלים
מבצע מיוחד!!!
הסיכון שלנו, ההצלחה שלך!
לא התחתנת? כספך יוחזר!

בת זוג

אקדמאית, 165/, 26, נאה ועדינה, באירופאי משכיל עד 32 ת.ד. 307 פתח-תקווה	5320
לנשואין: מעוניינת בצעיר, מסודר ומשפחה טובה - לבת 24/1.66. לת.ד. 14168 תל-אביב	8863
לאלמנים וגרושים מבוגרים - מבחר הצעות מתאימות להכרות !!! 08-456838, 09-919167, 03-6066222, 02-668994, 04-773036	9080
לפנויים רציניים - מבחר הצעות להכרות - בארץ ובחו"ל!!! 09-919167 08-456838 04-773036 02-668994 03-6066222	9269
אלמנה דתית 69 מבת-ים בלבוססת ומסודרת בדתי מתאים מבת-ים ! ת.ד. 10044 ר"ג	10171
28, גרושה נאה מאוד ואינטלגנטית, לקשר רציני בלבד! 03-6135180	10348
23, נאה מאוד ומשכילה, לקשר רציני בלבד! 03-6135180	10350
24 גרושה בלי ילדים, נאה מאוד ואיכותית, ברציני, מתאים בלבד 04-303277	10421
אלמנה אירופאית, אקדמאית נאה, רצינית, 67/165, בחוצה. ת.ד. 458 נתניה	3762
ג'ינג'ית נחמדה, 41/1.69, במסודר בעבודה קבועה למסורה רצינית בלבד!!! ת.ד. 21121 ת"א	3615
גרושה אירופאית, כלי, - בסביבות חמישים, משכילה נסודרת ברציני. ת.ד. 557 חולון 58106	3610
אלמנה, 61/166 אירופאית, נאה באלמן עד 60 ת.ד. 15372 ראשל"צ לציין מס' טלפון	2660
62/166 אינטלגנטית, נאה ומטופחת, מעוניינת בחומה למסורה רצינית בלבד ת.ד. 29024 תל אביב	3867
אקדמאית 26 נאה, אירופאית ודתית בחומה ת.ד. 18506 ירושלים	3470
פרסי, אקדמאית, 66, נאה, מעוניינת באקדמאי עד 70+. ת.ד. 28112 תל-אביב	7606
אקדמאית מבוססת, חוקה ונאה, 44, באקדמאי אשכנזי ומסורתי לנישואין ת.ד. פרטית 5699 חיפה	1784
אקדמאית, גרושה - 58 יחודית באישיותה, בפנוי ואיכותי - עד 65. ת.ד. 3416 ירושלים	1946
נאה בת - 50 מעוניינת בהכרות ידידותית גבר נאה ומבוסס ת.ד. 20712 תל-אביב	7351
למשכיל!! אלמנה בלונדינית יפה, אקדמאית 42 (בעלת חברה) אמידה. "אתי" 03-6296024	13883
סטודנטית בלונדינית יפה, כנה וסימפטית 24/170 (ממשפחה טובה ומבוססת) "אתי" 03-6296024	13887
יפה ומרשימה, אקדמאית, גרושה 50/1.72 בחומה רציני ומבוסס ת.ד. 774 רעננה	210
אלמנה איכותית רוח ונאה, נדומה - 59/60 מכל הארץ + טלפון ת.ד. 3684 חיפה 31036	13681
אלמנה, אקדמאית, 56, בעלת מפעל ונכסים, באלמן המבין בעסקים !!! ת.ד. 12874 הרצליה-פית.ח	14176
פנסיונרית נחמדה, טובת - לב, מסודרת ועדיין רומנטית - במתאים ת.ד. 4321 ת"א	14181
אתה אינטלגנטי 60+ - , רציני מסודר, וסימפטי? כתוב לאשה כלבבך! ת.ד. 10806 רמת-גן	14277

בן זוג

אקדמאי יצוגי מקצוע חופשי בודדה יחודית מרשימה 50-58 ת.ד. 1318 גבעתיים	2948
רווק, דתי מסורתי 32/168 סקוד, מבקש בחורה דומה למסורה רצינית 03-6478344	2868
אקדמאי גרוש 48/176 נאה מאד מרשים, בנאה ומשכילה, לקשר חם ומרגש 04-360563	3496
צבר מעל 60/170 משכיל וספורטיבי יעניק אושר ועושר לאשה נאה 3-6076869	3718
בחור בן 41, 1.68 מ', נחמד, רציני, מבוסס, מטורה רצינית ת.ד. 14164 ת"א	6393
מרעון-43, סוחר-49, רו"ח-49, מרעון-56, אלמן-62. "לילי הכרויות" 03-6719363	9078
אקדמאי גרוש 56/183 בנאה נבונה ורגישה ת.ד. 21652 ת"א	10318
180/36-עצמאי מבוסס, תרבותי, נאה ורגיש-בבחורה לנישואין-"ל-לך" בית-כלל 03-6296670	10313
34 אדריכל נאה מאוד איכותי לקשר רציני 04-303276	10406
דתי נאה ומבוסס במתאימה עד 38 למסורות רציניות ת.ד 121 יהוד 56120	10416

אלמנה בת 60,
מרשימה מאוד, אינטליגנטית ומבוססת ביותר באיכותי, ייצוגי רחב אופקים לחיים משותפים
ת.ד. 7952 חיפה

הודעה חשובה לפנויים ופנויות
איכותיים
את/ה חושב שאין בן/בת זוג המתאים עבורך!
זה לא נכון! ישנם המוני פנויים ופנויות
נהדרים ומקסימים שחושבים בדיוק כמוכם.
אתם פשוט לא נמצאים באותם המקומות.
אנחנו מכירים רבים מהם אישית...הצטרפו אליהם
בכל פורום חברים איכותי לפנויים ופנויות
צלצלו עכשיו 03-5252108 03-5252127 (24 שעות)

גרושה, 60/161 נאה אקדמאית ומבוססת בגוחה לטורה רצינית ת.ד 824 ת"א	14380
נאה איכותית ועניינת בדתי (סרוגה), אינטליגנטי נאה וערכי 50+. ת.ד 390 ראשל"צ	8656
"ל-לך" - סטודנטית, 22 - מורה 28 - מזכירה, 24 - אקדמאית 26, יפות ואיכותיות. 03-6296679	9851
סטודנטית נאה מאוד 21/1.68 בסטודנט אקדמאי אשכנזי (כפה סרוגה) ת.ד.פ 5626 חיפה	8714

הכרויות

24/1.80 מעוניין ברציניו ואמידה נגיל 40 להמיכה חונית 08-300224	8046
פרטיו בעלת גוף משגע!!! לאמיד ודיסקרטי (גם מבוגר) 03-6781111 תיבה 6686	3465
30, אינטלגנטית ומרשימה לגבר שיוציא אותי מהשיגרה (לא חשוב מצב משפחתי בדיסקרטיות) 03-9805780	1011
23/1.67 הוקה תוססת ואיכותית לקשר בכייף באדם איכותי 03-9012635	3387
יפהפיה, 29 מעונינת בגבר, לא חשוב מצב משפחתי, בקשר דיסקרטי. 03-9-6-0-5-6-9-6	1269

חוגים

חדש!! בת"א מועדון אקסקלוסיבי מפגשי זוגות דיסקרטי ומכובד לקבלת פרטים 050-393760	8730
סדנאות והרצאות מרתקות לפוס, תורת הנסתר וכף-היד ובנושאים שונים 03-6444637, 09-914287	9668

נרשמו לנישואין

■ **לשכת הרבנות יקנעם**
- בתהבוס נא רווק בן רפאל ישראל יקנעם, מלכה ענבל רווקה בת יוסף ישראל יקנעם.
- סמרה אלון רווק בן מרדכי ישראל עין-גדי, סוזה סמדר יפה רווקה בת שלמה ישראל יקנעם.
- שיטרית אבי משה רווק בן אלברט ישראל יקנעם, דיטלבך מאירה רווקה בת נפתלי ישראל חיפה.

■ **לשכת הרבנות קרית-גת**
- שם טוב מרדכי ישראל קרית-גת ישראל, חדד ענת אליה קרית-גת ישראל.
- כהן רחמים בני קרית-גת ישראל, בתהנה שגית מיכאל קרית-מלאכי ישראל.
- ארגוב אדוארד יעקב קרית-גת ברוחים, זמליאנסקי סריה אלכסנדר קרית-גת ברוחים.
- בן מרגוי יוסף אהרון דימונה ישראל, שרקי אביגיל אשר קרית-גת ישראל.
- מדהנה גדעון נחמן שמעון קרית-גת ישראל, וגמו סנאי אשרית זהבה שמעון קרית-גת אתיופיה.
- שוקרון שלום שרלי משה קרית-גת, פלוקר עופרה אברהם קרית-גת ישראל.
- דהאן יהודה אליהו קרית-גת ישראל, פרוזמן אסתר יוסף קרית-גת ישראל.
- פרידמן אדוארד בוריס קרית-גת ברוחים, כהן יפה יצחק ראשון-לציון מרוקו.
- דהן יורם יעקב באר-שבע ישראל, אלמקיאס ברטה שרלי קרית-גת ישראל.
- דוגר נתן יצחק קרית-גת ישראל, קלין אלה מטל באר-שבע ברוחים.

לוח מעריב כח הקניה מספר 1
חייג חינם: 177-022-6111
- עד 12 מילים
- יותר צבעוני
- יותר ברור
- יותר קונים רציניים
- יותר קל להתמצא
- יותר מפורט
- 3 תשלומים שווים

והכל בפחות כסף!
לוח מעריב

הצעות עבודה

הצעות עבודה

דרושים עובדים לעבודה קבועה במפעל עדיפות לבעלי רכב 03-9222641	1838
צבר מקצועי ליצור והרכבת תריסים חלונות אלומיניום + רשיון. תנאים טובים. 03-6776399. 03-674[illegible]	2139
דרושה הנהלת חשבונות סופרוריות לדיילות לחצי משרה + ידע במחשב. 03-9230923	2143
דרוש עובד אחראי עם רקע טכני לניהול עבודה [illegible] 03-6530377	2214
[illegible] (שערי חלון!!!) דרושים/ות [illegible] צביקה/זאב 03-6035862	2246
[illegible], רקע באלקטרוניקה, לחצי משרה. 09-681054	2261
[illegible] בקיבוץ העוגן, מגישים/ות לעבודה [illegible] לזאב 09-682149	2570
[illegible] דרושים מוכרני טלמרקטינג [illegible] בסביבה אתגרית ותומכת [illegible] שכר בסיס + עמלות! 03-6831388/6188	3606
[illegible] דרושים מכירה וסוכנת, ניסיון בשיווק. [illegible], למשרה חלקית/מלאה 03-[illegible]	3781

בהרצליה פיתוח עובד לתנור בפיצה רציני ליום ארוך ותקופה ארוכה, מיידי!! 09-586691-2	8413
הזדמנות עסקית להחלטיים קו מוצרים חדש מפריז אפשרי בחו"ל. הופעה יצוגית 08-462782	10494
רציניים כשר מנהיגות, מוטיבציה ורצון לקידום למשרה חלקית/מלאה, יתרון שפות 050-361496	10613
דרוש בחור אחרי צבא +רשיון נהיגה להובלה והרכבת רהיטי משרד 03-7610811	10655
עובדי הדברה לעבודה קבועה. רשיון נהיגה, לאחר שרות, מפרים בשרון. 09-901884, 09-602160	8846
דרוש מתקין מנוסה לרדיו-טיים ומעקות לרכב. 03-6621602, 08-432010 ובשעות הערב-03-9346767	8666
לרגל פתיחת הערוץ השני הכשרה לקרייני רדיו וטלויזיה צילום ועריכה "אולפני גבעי שישבת 03-6749276, 03-6732884-6	8868
1000 ש"ח בחודש עבור פעמיים בשבוע ניקיון, בבוקר בשרון, אחרי צבא! 09-987497	8878
חלקית/מלאה ללא צורך בניסיון אפשרי מחכית הכנסה גבוהה מאוד 20 + 03-6616772	8663
בדחיפות!!! נאים/ות ניצבים/ות לפרסומות בערוץ 2 לתצוגות, ארועים וסרטי קולנוע 24 שעות 03-6278276	8630
לחברה בינלאומית דרושים בעלי מוטיבציה גבוהה. רווחים גבוהים למתאימים. עדיפות לדוברי שפות. 09-501378	8716
יוצאי צבא, בעלי רקע טכני, למוצר חדש בענף האלומיניום, בחולון 03-5597440	8734
דרושים/ות פועלים/ות לחדר אוכל + עבודות מטבח 5 ימי עבודה מ-07:00 - 16:00 03-5558240	8783
דרושה עובדת לחנות פרחים באזור רמת-השרון העבודה במשמרות לתקשר: 10:30-16:00 03-5990892	8773

עובד לבית מסחר לתרופות + רשיון לרכב קטנוע, אזור ת"א 03-6048847, 050-288834	8823
למפעל מזון בגוש-דן דרוש מנהל שיווק בעל נסיון בתחום המזון קורות-חיים נא לשלוח לת.ד 698 חולון 58108	8969
מקצוענים + עוזרים להתקנת כל סוגי המזגנים תנאים טובים ושכר בהתאם 052-579623, 03-5348833	8890
דחוף!!! לתפקידי שיווק הפצה וניהול רציניים/ות מעל גיל 20 לפרטים 03-6010761	8937
8 מוחלים צעירים שמוכנים לעבור הכשרה משלב ראשון ל-3 חודשים, בתשלום. רציניים בלגר רכב חובה 03-6611411	9047
דרוש מתקין למיזוג אויר עדיפות לבעל נסיון משכורת מעולה 09-916049	9060
סטודנטים - לפני צבא, רווחים גבוהים, ללא השקעה. 03-6826838	9062
הכנסה נוספת בשיווק מוצרי צריכה בכל הארץ בשיטת בקונסיגנציה 03-6828838	9109
דוברי שפה זרה לעבודה בארץ ובחו"ל, עדיפות לדוברי פורטוגזית 050-286058 ערן	9184
מחפש אסיר/ה, שבבול/ה לעבודה!!! שונא/ת להתחתים שעון, ומחפש הזדמנות, לקביעת ראיון 03-6261080	9293
עובד לבית מלאכה לעבודת בצנרת הידראולית לא דרוש ניסיון קודם 03-361267	9306
דרושה עובדת לחנות בגדים בקניון איילון, אחרי צבא דרוש ניסיון קודם 03-6797802	9387
מרכיב מקצועי לענף דודי שמש וחשמל, מאזור השרון+רשיון נהיגה 09-600027, 050-311360	10027
צעירים נאים ואיכותיים מכל הארץ לשעות בלתי שגרתיות 03-5377286	10114
רציני אחרי צבא, ידיים טובות תפיסה מהירה לעבודה מעניינת רשיון-יתרון 03-5826722	10364

עובד/ת לחנוקת סחיות רשיון ב' בעל נגורר תוכן למאמץ לעבודה קבועה 03-5108489	10216
מקצועי/ת עם רצון לעבור, לחנות פרחים יהודית למשרה חלקית 03-5466392 לפנות לרחל	10113
בדחיפות!!! וצעירים/ות מעל גיל 21 ללא הכשרה, כסף מיידי!!! 03-5012484	10116
לעבודה חלקית וייחודית באמצעות הטלפון לשעות 17.00 - 20:00 (לא טלמרקטינג) 03-6060088	10260
מורים בשות שבתון לעבודה קבועה/זמנית בשעות אחה"צ. משכורת + עמלות + בונוסים 03-6766886 יעל/שרלי	10418
דרוש/ה עובד/ת למטבח מסעדה בבוקר 03-6423881, בערב 03-6469030	10419
דרוש שותף כלים, למסעדת פועלים 5 ימים בשבוע בעבודה: 03-6460848, בית: 09-687908	5111
דרושים/ות צעירים/ות לשיווק חברת-ניקיון + צעירים בעלי רשיון לקטנוע לקיון חלונות ראווה 050-291604	8745
משווקים/ות שאפתנים/ות לעבודת שיווק. רווחים גבוהים מאוד. אסף 03-6418621	8807
סוכני מכירות לעבודה נוחה ומשוחה רווחים עצומים, תנאים לסטודנטים אריק 03-5307062 לא בשבת	5002
תיכוניסטית בוגרת שביעית תושבת הרצליה לחנות צילום ל-3 פעמים בשבוע אחה"צ 03-9751623	10344
ל-יניחר ארועים-דיילים/ות נאים/ות לאורחי קיץ מגוונים, והגון נאות 24+ 050-281132 03-6246088	10340
עובד להתקנת מערכות תקשורת, בעל ידע טכני לעבודה בגוש דן 03-6311231	2197
דרושים עובדים רציניים לקיחום סטנס בתחום האלקטרוניקה, רווחים גבוהים גיל 050-310260 03-6728644	6011

לחו"ל !!! צעירים 22+ כנציגי חברה ומנהלי צוותים שכר גבוה ליוסף 03-880186, 03-7206[illegible]	5117
7,800 ויותר במשמרות ניהוליות נוחות חלקית/מלאה הכוונה תינתן למתאימים 03-6053219	5141
לחנות מזון משגשגת בת"א עובד/ת ומנהל/ת למכירה ושירות למשרה מלאה, תנאים + קידום 09 664066	5107
עובדים וצעירים בעלי רקע טכני לעבודת שיווק לגוגו אויר ללא נסיון 03 6701868	8119
עובד לניקוי משרדים ופיסות אחרי צבא תאוור ר"ג ומסביבה 6:00 בשיח + 03 6757367	8193
לבית תאומיות נחוץ לבוקר/אחה"צ ראווה - בימלק 12 ר"ג 20 00-17.00	8348
דרוש/ה סוכן/ת לחנות תכשיטים נסיון עדיף רכב חובה 03 585[illegible]	8348
בעלות קול נאה בשפה: סקנדינבית, פורטוגזית אנגלית לשיחות ועוד. יסרטי-ליין ב-ללאמי 03-6622422 לתרזה	8430
צעירים/ות 17+ לעבודות לחופש לצעירים/ות 03 6811411 בלבד	1509
דרוש עובד לעבודות ריסוס על בסיס אחוזים, בעל רכב/אופנוע 03 5032261	1805
בעלי קשרים בחו"ל עזיבות דרום אפריקה א"ו 050-276086, 09-460512 10.00-13.00	1871
צבעי תעשייתי למפעל בתחום זרות, המייצר חלקי פלסטיק, עבודה קבועה 09-681485	1611
צעירים חסונים לעבודת [illegible] והובלה. 03 6104586, 6859 [illegible] 6421211	1674
למוסד חינוכי תורני באזור זכרון יעקב דרוש מוהל אחזקה לפנות לת.ד 40/205 תל אביב 61400 ולציין יודעים אישים	1711
דרושה עם רכב לעבודה משתלמת בסופי שבוע 09 612070	1711

קורסים והכשרה מקצועית

מרכז תקשוב מערכות מידע
סדנאות קיץ במחשבים
מחזורים בני 4 ימים, ב'-ה'
08:30 - 13:30 משעה
*לילדים בכיתות א' - ד'.
*לנערים בכיתות ה' - ח'.
*לנוער בכיתות ט' - יב'.
*להורים שרוצים "להיות בעניינים".
הנושאים:
הכרת המחשב, WINDOWS, DOS
עיבוד תמלילים, מולטימדיה,
משחקים, לומדות ותקשורת.
כל קבוצה יינתן הדגש על הנושאים המתאימים.
03-375616

לברמנים
משכנת
ההרשמה בעיצומה
6810231, 6837788
ימים א'-ה' מ- 12:00

★ עם פתיחת הרדיו האזורי והטלויזיה בכבלים, גובר הביקוש למקצועות: הרדיו והטלויזיה !!!
מסתיימת ההרשמה לקורס:
★**קריינות** רדיו וטלויזיה
הנחייה ★ הגשה ★ חדשות ★ פרסומות
עריכת רעיון ★ דיקציה
בהדרכת בכירים מהטלויזיה והרדיו
לבוגרים/ות תינתן הפניה לעבודה!!!
פרטים: המכללה לתקשורת בע"מ
גורדון 42 ת"א (פינת דיזנגוף)
03-5222950, 03-5224920

ללמוד ולעבוד במקינטוש
גרפיקה ממוחשבת
שבוע א' חינם
למתקבלים 100% עבודה
התחייבות בכתב
הדרכה אישית
מערכת שעות גמישה
נשיא טכנולוגיות
03-7518005

בית ספר ל
ספרות דיאנה
ביה"ס הגדול בישראל
מקצוע משתלם ב- 3 חודשים
18 יחידות, 2 לימודי אומנות מאייר
הצלחה מובטחת הקריירה לעבודה
* ספרות נשים וגברים 1890 ש"ח
* פדיקור ומניקור 900 ש"ח
רח' דיזנגוף 190 ת"א טל. 03-5226066

מסטרס קולג' לרפואה הוליסטית
קורסי **מסג' הוליסטי ורפלקסולוגיה**
בהדרכתו האישית של S.M משה מורנו אלוף העולם ושובר שיא גינס בעיסוי.
תשלום ותנאים מעולים לתלמידים ברמה בינלאומית
בוגרשוב 5 ת"א 052-507461, 03-5064542.

חשב
בי"ס להכשרה מקצועית
בהנהלת סלע דוד
לבונטין 2 ת"א
טל: 03-5608365/6
1+2+3 מסלול יום/ ערב מקוצר
יועצי מס
1+2 ערב ויום ו'
סוג 3 ערב ויום ו'
הכנה לבחינות למדופלמים
חשב- בית ספר עם יחס!

לב המחשב
בי"ס למחשבים, מזכירות והנה"ח
■ לימודי בוקר וערב
■ מרצים בכירים
■ כל סוגי תוכנות המחשב
■ מזכירות סוג 2,1
■ הנה"ח סוג 2,1.
■ חשבשבת
תגבור וחיזוק לקראת מבחני בגרות במחשבים
סניף ראשי: סוקולוב 32 חולון טל. 03-5040198
סניף ראש העין: רבינוביץ 30, ובנית על טל. 03-9334033

ציציאן
ביה"ס הראשון והרציני ביותר בישראל לרפואה אלטרנטיבית (נוסד 1987)
לימודי בוקר וערב
בהדרכת מר ציציאן
מומחה בינלאומי
עיסוי הוליסטי מושלם
רפלקסולוגיה, שיאצו, שמנים אתריים.
התעודה מוכרת בכל המוסדות וקרנות ההשתלמות
ציציאן - ריינס 10 תל-אביב
טל' 03-5235391 מען 09-581022

מעוף הדרכה
חינם מבחני התאמה למקצועות
* גרפיקה ממוחשבת
* תיכנות מחשבים
* טכנאי P.C.
למתאימים: הכשרה ועבודה מובטחת!
חינם במעוף!
רוצה להתקדם בחיים?
מסלול הכשרה יחודי לניהול משרדי
השמה + QTest, Word 6.0
בתנאים מצוינים!
טל: 8730433 - רב-קנו

קורס מקצועי להכשרת
אנשי שרות PC
ותחזוקת מחשבים
תנאי לימוד מעולים
באוירה איכותית ומקצועית!
באישור ובפיקוח הסתדרות המהנדסים והטכנאים בישראל
2000
השתלמויות והעשרה במחשב
09-424486
רעננה

קורסים וידאו וצילום
המקצוע בטווח בזמן קצר
הדרכות וידאו, צילום, עריכה, הוגמנות וארועים
השתלמויות מקצועיות ★ עבודה מעשית
"חיים שכאלה"
טל: 03-6429682

גרפיקה במחשב
PHOTOSHOP
CORELDRAW
FREEHAND
2000
השתלמויות והעשרה במחשב
09-424486
רעננה

בי"ס הישראלי לעיסוי מקצועי
בהנהלת שמעון זולמן

ת"א • ירושלים • אשדוד • חדרה • עפולה
לימודי תעודה
מסאז' רפואי, רפלקסולוגיה הוליסטית,
ביואנרגיה, מסאז' לספורטאים ועוד...
הלימודים בקבוצות קטנות
08-524798, 564653

עמל השגים
לימודי גרפיקה ממוחשבת
בקורסים הבאים:
תוכנות עימוד וגוף, פייג' מייקר
פרי-הנד
פוטושופ
עיצוב וגרפיקה ממוחשבת מקינטוש
דפוס אופסט
הכנה לדפוס
צפון קריות - חיים: 04-721003
ת"א: נאות אפקה 03-6477237, 6470539

המכון ללימודי יהלום
בית ספר לגמולוגית
מקצוע שנות ה-2000
קורס גמולוגיה לתואר
מאבחן, מסיין, מעריך יהלומים
לכל הגילאים
מקצוע יוקרתי המתאים לעבודה בארץ, בחו"ל ובבורסת היהלומים
ז'בוטינסקי 5 רמת-גן
בית-אבג"ד ק"15
טל': 03-7520098, 7520060

תפנית
המרכז ללימודי
גרפיקה
מקינטוש ופי.סי.
הטוב ביותר בארץ
מרכז יוקרתי ומפואר ללימוד
• עיצוב גרפי • הפקת גרפיקה
• גרפיקה ממוחשבת במק ופי.סי
הצטרף אלינו או שתירשם ע"י תלמידינו
03-9660174

תכנות
עיבוד תמלילים
גליונות אלקטרוניים
C++
WORD 6.0
EXCEL
2000
השתלמויות והעשרה במחשב
09-424486
רעננה

עלה איתו למעליהוי ונהלי מכירות כריזמטיים עם ניסיון לכתר העת טבע-הדרים 03-6477867

סטודנטים/בוגרי תיכון, הקיץ הגיע החלקה עלוני פרסום - 180 ש"ח ליום 03-6888106

דרוש מהנדס/הנדסאי ושיתוף. בעל נסיון יכולת ניהול וצוות 06-263146

רוחליסט לבניית אבי טיפוס לזכוכית פיברגלס 09-420882

לחברת בניה דרוש עובד + רשיון רכב אחראי ואמין, עדיפות לקיבוצניק / מושבניק 03-6403027

דרושים עובדים בעלי יכולת טכנית (עדיפות ליוצאי קיבוץ) לעבודות גבס ואקוסטיקה 03-6701445

ל מרכז למחול באזור השרון, דרוש/ה מורה וקצועי/ת לא"ז, תנאים מצויינים למתאים/ה 09-495014

דרושה וניהולת חתיכה ואינטליגנטית לאירוח ריסקרטי (+ויטוריון) 03-6258478

לשירות קידום קול בשיתוף בזק צעירים/ות בעלי יוזמה ותשוקה + קידום לאלי 052-630613

יוצאי צבא לא מקצועיים + רקע טכני בנית גגות ופרגולות 03-6788887 ,03-6364806 בערב:

לסוכר חדר בבלסור 28 בבת-ים. קצב ועוזר קצב + ניסיון. 03-680244

לאחזקת גינות וו. עובדים בעלי ניסיון, אפשרות למגורים/לינה, מיידי 050-290898 03-6191622

חברת ד.ש.ריצוף בעץ מעוניינת בתתקין רצפות עץ. לעבודה קבועה 03-5182290 לפנות לדרי.

לאולם שמחות בתל-אביב דרושים רב מלצרים, מקידה, ועוזר טבח 050-210736

דרושה בחורה חרוצה לעבודה בחנות פרחים יוקרתית יתרון למושבניקית/קיבוצניקית 03-6065936

השלחות הכנסה! שיווק במשרה חלקית/מלאה הכשרה + אחוזים גבוהים + אפשרות קידום 03-6662054

דרושות בנות בעלות ראש פתוח, קול נעים, לעבודה מהבית בשעות הערב והלילה. 03-6632046

יחצנים ו/או אנשים בעלי כוח השפעה לניהול סוכנים לפרויקט. שכר גבוה אביתי 03-6742283

לוג-קט ח"א, מוצרי תינוקות עובד + רישיון רכב טל: 03-6063317 03-6010632

מכונית צמודה + רווחים גבוהים בתכירת אנציקלופדיות מבית לבית בצפון / בדרום / במרכז. 03-7623668

עובדים מקצועיים לעבודה בגבהים (סנפלינג) + איש מכירות. שכר גבוה ! 03-6410601,050-269726 מירון

5,000 + בונוסים. לצעירים ללא ניסיון, אחרי צבא, לעבודת שטח מעניינת. 03-382441 050-257267

לחנות צילום בת"א מוסים/ה במינילאב רק עם ניסיון. 03-6044369

בחורה אחרי צבא. לעבודה בחנות בשעות הערב 03-6860231 14:00-22:00

מלגזן מנוסה לחנות בשוק הסיטונאי בת"א מ-06.00 עד 13.00, תנאים טובים 03-6610141 עי'

לחברת יבוא, בתור אחרי צבא, אחראי, עם חוש טכני רשיון נהיגה 03-6811349

מניכה למכון פסיכולוגי בשיכון דן בת"א יסודית זריזה ושרותית 03-498808 עליאורד

לא מספיק לנו שאתה צריך להיות דינמי!!! לפרויקט ארצי חדש גדול ומרתק בנושא השיווק והפרסום של עיתון מעריב דרושים/ות צעירים/ות דינמיים/ות אחרי צבא! תנאים מעולים למתאימים/ות, שכר והכנסה מהגבוהים ביותר! ואפשרות קידום נירחבות!!! תנאים גם לסטודנטים/ות! 03-6624128 03-6617302

צעירים/ות אחרי צבא, מאזור חיפה והצפון, גם סטודנטים/ות לעבודה ייחודית - בוקר/ערב - בפרוייקט ארצי חדש גדול ומרתק!!! עניין, אתגר שכר ותנאים מעולים + אפשרויות קידום נירחבות!!! 04-627827 ,04-627883

יוצאי צבא רציניים! לעבודה ייחודית ומרתקת בניהול צוותי דיילות בייצוג פרויקט ארצי חדש גדול ומעניין לעיתון נשים נפוץ ומפורסם!!! עניין אתגר ותנאים מעולים למתאימים! שכר גבוה! רכב חובה!!! 03-5628319

צעירות נמרצות!!! לעבודה ייחודית ומרתקת בייצוג פרויקט ארצי חדש גדול ומעניין לעיתון הנשים המפואר במדינה!!! העבודה במשרה מלאה (א'-ה') עם שכר גבוה ותנאים מעולים!!! 03-5616648

לאזורים: באר-שבע והדרום, חיפה והצפון וירושלים והסביבה - צעירים/ות אחרי צבא, לעבודה ייחודית ומישה בפרויקט ארצי חדש גדול ומרתק!!! עניין, אתגר שכר ותנאים מעולים! ואפשרויות קידום לרציניים!!! לתאום פגישת ראיון קבלה לתפקיד להתקשר לטל' 03-5624128

לעיתון נשים גדול ומפורסם! צעירות דינמיות לעבודה מרתקת כדיילות בייצוג פרויקט יחודי גדול ומעניין!!! תנאים מצוינים למתאימות שכר גבוה ואפשרויות קידום לרציניות!!! 03-5616648

לשבועון הוועד של המדינה "מעריב לנוער" צעירים/ות אחרי צבא - לעבודה יחודית בפרויקט ארצי חדש גדול ומרתק!!! עניין אתגר שכר ותנאים מעולים!!! קידום + בונוסים לרציניים!!! עדיפות לבעלי רכב 03-5616648

ליריד אנם ועולמי!!! צעירים/ות אחרי צבא, ולעבודה קבועה ומעניינת בייצוג פרויקט יחודי ומרתק בקניונים, תערוכות, ירידים גדולים בארץ! שכר ותנאים מעולים!!! 03-6624128 03-5617302

צעירים/ות דינמיים/ות לעבודה יחודית בתחום השיווק והפרסום! העבודה במשרה מלאה ובעלת עניין, אתגר שכר נאה ואפשרויות נרחבות לקידום! תנאים + קורס "אומנות המכירה" על חשבוננו! 03-5616648

דרוש/ה איש/אשת מכירות מעולה! לעבודת טלמרקטינג! שעות העבודה, 17.00-22:00 בימים א-ה נא לפנות לטלפון: 03-5632418 בין השעות 18:00-21:00 בלבד!

עובדי ייצור בפלסטיקה זיוית + רקע טכני חובה 03-5182887

פשוט ולעניין, חברת שיווק המייצגת חברות גדולות!!! קידום, הרבה כסף וכל התנאים! שווה לבדוק!!! 03-6617302

לעמותה ותיקה לסיוע לילדים דרושים מתנדבים/ות בכל חלקי הארץ. 03-5601940

הכנסה גבוהה!!! ללא צורך בנסיון!!! אפשרי מהבית, אפשרי לנוסעים לחו"ל 03-6519772, 050-303674

בחור/ה אחרי צבא !!! לבוקר או ערב לטיפול בבחור נכה בן 22 03-6993308

לעסק בתחום האורטופדיה באזור השרון-עובד רציני ואחראי, ידע טכני רפואי 04-386292

מחולון ראשל"צ והסביבה !!! לחלוקת עיתונים למנויים בשעות הבוקר המוקדמות רכב / קטנוע חובה 03-5632188

עובדים להקמת במות + מתקני ממעט + רשיון: תנאים טובים. 03-5604024

לעבודה רווחית ומעניינת להפצת סדרות חנוכיות לילדים דרושים/ות גילאי 18-30 09-698116 03-7527444

לרציניים!!! למשרה חלקית/מלאה השכר גבוה במיוחד לצלצל בין 08:00-12:00 03-5-0-3-7-0-9-3

לחברת בלדרות בינלאומית פקיד יוצא למשמרת ערב. 03-5181793

לעבודת טלמרקטינג יחודית ומרתקת! צעירים/ות נמרצים/ות המחפשים תמורה הולמת במסגרת דינמית ומעניינת!!! שכר ותנאים מצויינים!!! 03-5678622

יוצאי/ות צבא צעירים/ות לעבודה יוקרתית רצינות!!! 3500 ש"ח מינימום!!! תנאים מעולים!!! יתרון לבעלי רכב! 03-5617302

צעירים/ות אחרי צבא (דינמיים/ות) לעבודה מרתקת בעולם השיווק והפרסום!!! עניין אתגר שכר גבוה ותנאים מעולים למתאימים/ות!!! אפשרויות קידום (ירחבות!!) קורס "אומנות המכירה" על חשבוננו!!! בונוסים יחודיים (רכב + כרטיס טיסה לחו"ל) לרציניים!!! 03-5624128 03-5617302 (גם סטודנטים)

צעירים/ות דינמיים/ות לעבודה ייחודית בטלמרקטינג!!! לפרויקט גדול ומרתק עם הדרכה עניין והרבה כסף!!! תנאים מצויינים למתאימים/ות!!! 03-5628622

יוצאי/ות צבא רציניים!!! בעלי יכולת ניהול כח-אדם. לעבודה ייחודית ומרתקת בתחום השיווק! אתגר ועניין רב. יחד עם תנאים מעולים ושכר גבוה!!! במשרה מלאה א-ה רכב חובה!!! 03-5628319

מספר משרות פנויות בתנאים מעולים ושכר גבוה בחברת שיווק בלעדית בתחומה! 12 שנות לימוד. אחרי צבא (עד 28), לקביעת ראיון 03-6624128

צעירים/ות אחרי צבא, וגם סטודנטים/ות לעבודה יחודית - בוקר/ערב (משמרות) - בפרויקט ארצי חדש גדול ומרתק!!! הרבה עניין, הרבה כסף עם תנאים מעולים ושכר גבוה + קידום מהיר לצעירים/ות!!! 03-6624128,5617302

פשוט ולעניין חברת שיווק המייצגת חברות גדולות קידום, הרבה כסף וכל התנאים, שווה לבדוק 03-6716781

לעבודה בחופש צעירים/ות עדיפות לאותו בעיה שכר גבוה למתאימים!!! 03-6716781

שיווק בכרטיס ראש צעיר לפרוייקטים גדולים במיוחד עבודה קבועה !! כל התנאים !!! 03-6733224

דיילות תנועות יפות למבצע פרסום חלוקה 20 ש"ח לשעה 03-6888106

יוצאי/ות צבא רציניים וקציני צה"ל משוחררים!! לעבודה ייחודית ומרתקת בניהול ותפעול צוות, דיילים/ות בפרויקט ארצי חדש גדול ומעניין לעיתון מוביל ומפרסם, עניין אתגר שכר ותנאים מעולים!!! עדיפות לבעלי רכבו (מוגבל עד גיל 28) 03-6624128

ליאיטום! מומחים לאיטום, דרושים עובדים לטווח ארוך לעבודות איטום, שיקום וסנפלינג!!! 03-6356820

עצור! - 35 ש"ח לשעה. שעות גמישות - בוקר וערב. עבודה מעניינת למתאימים/ות 03-6193621

אנשים רציניים, 20+ למשרות שווק/ניהול, שכר גבוה ומיידי למתאימים 052-832633 אברהם

לשילובי מראיינים/ות לסקרים מבית לבית בכל הארץ. השכלה תיכונית 03-6768776

דחוף!!! לפרסומות בערוץ 2, לתשדירי שירות, לסרטים, לתכניות טלוויזיה ולתצוגות 03-6193188

הזדמנות חייך!!! אין צורך בנסיון אפשרות למשרה חלקית ועבודה מהבית 03-6634247 050-317243

רווחים גבוהים במיוחד משרה חלקית/מלאה אפשרות לעבודה מהבית. 03-6634247 050-317243

4,000 ש"ח + בונוסים!!! למרצים בפרויקט כיפי, עבודה קבועה במשמרות ובוקר 03-6318184 03-302081

מחולון והסביבה לחלוקת עיתונים למנויים. בשעות הבוקר המוקדמות רכב קטנוע חובה 177-022-6686

לסטודנטים ובוגרי צבא כושר שיכנוע לעבודות שטח בפרסום שכר גבוה 03-6730028 050-312248

ליצוג פרוייקט חדש גדול יחודי ומרתק!!! צעירות נמרצות למשרה מלאה (א'-ה') עם כל התנאים, עניין אתגר. שכר טוב ואפשרויות קידום נירחבות!!! 03-6816648

למכבסה בתל-אביב דרושה בחורה עם ידע בגיהוץ 03-6818648

דרושים למשרה חלקית 3,500-5,000 ולמלאה, לבנית קרירה כלכלית, אפשרות בחו"ל 03-6058138

לחברה המובילה בתחומה דרוש עובד/ת חרוץ לעבודה מכבסה 09-871093

מתקין / עוזר, להתקנת דודי שמש, ומערכות סולריות, אילת 03-9641774, 050-388714

דרוש עובד מסור למסעדת מועלים בר"ג, מול הקניון. טל: 03-6791703 ניסן.

דרושים עובדים למכבסה בדיזינגוף - ידע בגיהוץ יתרון. 03-6040478

לסטודנטים/ות/ בחופש!! כסף מזומן במכירות במרכז 03-6876849 (בערב)

דחוף!!! לפרסומות בערוץ 2 וצילומים באים/ות 04-626666 ,03-6289200

לניקוי חלונות בגוש דן ובשרון + רשיון לטנסטוס, טוסטוס יינתן ע"י החברה. 9-982578

לפתוח שווקים חדשים בארץ ובחו"ל רציניים בעלי רקע מתאים 03-6131237 תמיר

למשרד פירסום ותיק דרושה מתאמת פגישות + מכירות נסיון הכרחי תנאים טובים. 03-5626957

צעירים אחראים חוש טכני לייצור פרגולות ועבודות עץ אפשרות לקידום. 03-320677 052-591323

מנהל משמרת לילה, החל משעה 24:00 למפעל כריכים בת"א, לפנות לאורי 03-5620026

דרושים עובדים/חיילים משוחררים לעבודה פיזית קשה שכר הולם. לאורי 03-5704788

לחברת קוסמטיקה. אנשים רציניים בתחום שווקי, ניהולי לתאום ראיון: 050-360496 03-390441 ,03-6317323

עוזר למנהל מחסן בחברה למכשור בקפה בת"א. עדיפות לבוגר בית ספר מקצועי, לא מעשן, לשעות 08:00-18:30, 5 ימים בשבוע. 03-6954182,03-6967693 לחיה

דחוף!!! רציני/ת התלמיד/ת לתפקיד מיוחד בארץ/בחו"ל חלקי/מלאה 050-274531 03-6311164

למפעל למוצרי בטון בראש העין אחראי אחזקה + ניסיון מוכח בתעשיה + מלגזים 03-9380368,03-6343080

מכפר סבא והסביבה לחלוקת עיתונים למנויים בשעות הבוקר המוקדמות רכב/קטנוע חובה 09-6632180

מפתח תקוה והסביבה!! לחלוקת עיתונים למנויים בשעות הבוקר המוקדמות, רכב/קטנוע חובה 177-022-6686

לחברה מצליחה!!! טלמרקטינג דיילות וסוכנים בסיס + אחוזים, תנאים מצויינים הכשרה + קידום 09-503918

בחור/ה בוגר/ת צבא דינמי/ת לתפקיד מקוה/ת לחברת בטחון בגוש דן אפשרות לסטודנטים 03-372304

לחברה בכפר שמריהו מחפשת חיילים משוחררים סטודנטים לעבודה פיזית משכורת טובה 09-583203,050-368890

למשרד ייעוץ תקשורת טלפונים דרושים קצין קשר בעלי ידע בסיקות פוליטקות. 03-5626868

דרושה עובדת חרוצה לבית-חי + אפשרות למגורים 03-6765067

לחברה קטנה בקרית-אריה עוזרת למנהל - עצמאית ויוזמת + הדפסה עברית/אנגלית לטלפון 03-9313866

מחיר מודעת מילים לוח מעריב
במדורי הצעות עבודה
8 פרסומים (4 ג' + 4 ו') 260 ש"ח
4 פרסומים (2 ג' + 2 ו') 199 ש"ח

למועדה הצבון ת"א
דרוש/ה
מנהל/ת משמרות
בעל/ת נסיון
לעבודה במשמרות
נא לשלוח קו"ח בכתב-יד לת.ד. 45042, ת"א. טל: 03-5222444

למועצה אזורית אפעל דרושה
[illegible]
לפנות לעות: 6350734

למרכז לרפואת חרום דרושים/ות:
חובשים/ות שכר גבוה
מאבטחים/ות לטילים
רצוי בעלי/ות נשק אוטומטי
לפרטים לפנות לטל: 03-9247991

לייטלגרהי סטודנטים/ות
בעלי כושר ביטוי ומוטיבציה
עבודה קבועה במסגרת גמישה
שכר מפתה למתאימים
03-6388737, 6383707

מודיעין אזרחי בע"מ
מסופי הגבול באילת וברפיח
לוחמים
★ שירות מלא כלוחם בחי"ר או כמפקד ביחידה קרבית.
★ עד גיל 26.
★ כושר גופני גבוה.
★ שכר גבוה עד 6000 שקל ויותר ברפיח, עד 5000 שקל באילת.
★ דיור מלא - לוחם בחדר, הסעות, תשלום נסיעות לחופשה, ארוחות, ביגוד מעל 1000 שקל בשנה, בונוס בתום שנה.
★ קידום בשכר ובתפקיד, שיבוץ בשדות תעופה פנים ארצית בתום שנה ראשונה.
★ בונוס 15000 שקל בתום שנתיים.
★ יציאה לחו"ל בתפקיד מעת לעת.
ראיונות חמישה ימים בשבוע בשעות העבודה בבית אסויקה, רח' שאול המלך 35 ת"א
להצטייד בת.ז, ת. שחרור, פ. מילואים, 2 תמונות
טלפון: 03-6920655/6

בחורים יוצאי צבא, עד 25
לעבודה מדליקה בחו"ל.
רקע בשיווק וידיעת השפה האנגלית הכרחית
חייג 24 שעות ביממה 03-6298802

דרושים בעלי קטנוע ושעון מעורר
בעלי קטנוע/רכב דרושים לחלוקת עיתונים למנויים בשעות הבוקר המוקדמות בגוש דן, השרון, חיפה וירושלים
טלפון: 04-629320, 03-5632189, 02-6525556

דרושים/ות
צעירים/ות נמרצים/ות ודינמיים/ות
✓ תנאים מצויינים ושכר גבוה
✓ הכשרה והדרכה אישית ומקצועית
✓ אפשרויות קידום מהירות
✓ עבודה בחברה גדולה דינמית וצעירה
✓ אפשרויות בחירה בין משמרות בוקר וערב
✓ מתאים גם לסטודנטים/ות
לקביעת ראיון:
סניף ת"א (מרכז) 03-5624128
סניף חיפה (צפון) 04-627827

לאנוש הדרכה
מאבטחים
וחובשים לליווי טיולים
03-6700382-3

לעיתון יומי גדול
דרושים
אנשי/נשות טלמרקטינג
רצוי עם נסיון
5 ימים בשבוע מ-08.30-16.00
המשרה אינה מיועדת לתלמידי תיכון
לפרטים נא לפנות למרים 03-5632383 ,03-5632415

מאבטחים
רופאים
חובשים
למחנות הקיץ של קק"ל והל"ט
פטיש ביטחון 03-5799990

מיידי
למחלקה יחודית
מאבטחים-שומרים
יכולת מרשימה
לבוקר צהריים לילה
שכר הולם
03-5239544

אופטיקאים
אופטיקאי מוסמך/רופא עיניים לחנות אופטיקה בבאר-שבע, שעות גמישות, תנאים טובים. 03-6733363 אייל

אחזקה ותחזוקה
למפעל פלסטיק איש אחזקה מעולה השמלאי מוסמך, ידע בהידראוליקה ת.ד. 993 כפר סבא
איש אחזקה לעבודות בנין ומסגרות, לפנות בכתב לבקל רח' בארי 29 תל-אביב
לבית סוקולוב בית העיתונאים, אחראי תחזוקה מוסמך וידע בחשמל, לכתוב ת.ד. 7009 תל-אביב + המלצות ונלמן

אחיות וכח עזר
אחיות מוסמכות, מעשיות ומסמלות לסיעודית, נסיון בפנימיות וגריאטריה, לבית אבות חדש 03-5211444
אחיות מוסמכות/מעשיות להדרכה ותמיכה, גמישות +רכב פתח-תקוה, השרון גוש-דן והמר 09-953490
יוצאת פיליפינים - אחות המזריקה אינסולין לטיפול בקשישה + מגורים ברובע יוקרתי בתל-אביב 03-6413968
דרושים/ות אחיות/ות חובשים/ות רופאים/ות לעבודה פרטית 03-5285614 ,03-5078815
לחדר - הדרכה ושרותים רפואיים חובשים/ות מגושי/ות עזרה ראשונה לעבודה מיידית בתל-אביב 03-6348474
לבית הולים פרית ביפו דרושות אחיות 03-696116 ,03-6072360

אינסטלטורים
יוצא צבא, לעבודות אינסטלציה, לרכוש מקצוע ולהרוויח טוב 03-9306093 חיים ראשון 03-9308182
דרוש אינסטלטור ועוזר אינסטלטור לעבודות אינסטלציה, באזור תל-אביב 050-247836 03-6338806
דרוש שרברב מעולה עוזר לאחר שחת צבא, בר רתך צנרת + חעורת. 03-6416883
לחברת שרברבות דרוש רתך צנרת לעבודה קבועה, תנאים טובים 09-666810 ,09-666666

אנשי מכירות
צעירים (מרצים) למכירות בשכר גבוה בשעות הערב. 03-6221636
לשיווק מוצרי יום-הולדת דרושים אנשי מכירות ודיילות. רציניים עם טלפל 03-6118609
לעבודת מכירות מדלת לדלת דרושים/ות צעירים/ות למכירת מוצר מבוקש 09-926267
פרויקט מעניין וארוך טווח בחברה מובילה מתרחב עכשיו! אהבת המכ רות, בגרות, נכונות ונסיון, 22 ומעלה 03-7611111
רווחים גדולים!! לשישה מקצועים + קידום מהירו!! לחברה אמריקאית מובילה למוצרי חשמל + רכב חובה 03-5731332
לחברת "פורום נדל"ן !!! דרושים סוכן/ת למחלקה המסחרית עד גיל 38, הדרכה 03-5731880
תנאים טובים! לחברת כ"א דרושים/ה מקדם/ת מכירות מנוס-דן רכב חובה. 03-6999166
חומעל! רפואי רקע פארמסואי, מגורים ממוכז הארץ, ניסיון. 03-6601577
דרוש/ה איש/ת שיווק לבית הוכנה. טל: 03-5798434
3,000 ש"ח + עמלות גבוהות להפצת מוצר חדש בישראל, לא חרבליין. 09-452203 050-387202
לחברת יבוא ציוד הנדסי ותעשייתי, איש מכירות חרוץ ומורץ + נסיון במכירות לתעשיה, ידע באנגלית, עד גיל 35 למשרה קבועה עם אפשרות קידום. 03-6617137
דיילים/ות מכירה בענף החשמל לחנות, הרצליה, רעננה, אשדוד ירושלים בסיס + אחוזים 03-5609518
פקיד/ת משכנתאות + ניסיון, שיווקי, ייצוגית, שכר מצוין, עדיפות לאקדמאי/ת. 052-494473 03-5444098
למכירת צורים אורגנליים מדלת לדלת דרוש/ה עם ניסיון מוכח 052-503228 ,09-224978 לגיל
דרוש איש מכירות ל"עסקי" עם נסיון בענף הרהיט עדיפות למעצב "פנטהאוז" 03 581281
לשיווק נדל"ן במתח תקוה אנשי מכירות + רכב סקידה מכירות +ידע במחשב 03-9306788 052-579602
דרושים שני אנשי מכירות מנוסים ואסביציים בתחום הפרסום לבסיס + רווחים גבוהים 03-5444618/9
משווקים/משווקות עם נסיון + רכב לשיווק חומרי ניקוי מיובאים. 09-7744997
מנהל/ת מכירות לענף המזון והבניה אתורח בעל/ת ניסיון +רכב 03-6818636
לנוער חדש ובלעדי אנשי/נשות מכירות וטלפנים/יות לטלמרקטינג בשעות גמישות 09-480884 09-903967
איש/ת מכירות לארגונות מסבה ידע בתכנון ושרטוט לסניף ראשל"צ ר"ג וחיפה 03 5799868

אחלקת הטלמרקטינג אתר רכבות
אם אתה צעיר/ה אנרגטי/ת ובעל/ת כושר ביטוי, אנחנו מבטיחים:
תנאים טובים
שכר גבוה
שעות נוחות
לקביעת ראיון: 03-7529220 איריס

לחברת שיווק באיזור השפלה
דרושים סוכני מכירות
ניסיון בענף המכירות
לפחות כשנתיים
12 שנות לימוד ומעלה
עדיפות ליוצאי צבא
רכב חובה
תנאים טובים למתאימים
נא לפנות בצרוף קורות חיים לת.ד. 82 גן יבנה 70800 או בפקס: 08-573591

ביטוח
מזכירה לסוכנות ביטוח בגבעתיים, ניסיון מוכח באלמנטרי וחיים, לחצי משרה!!! 03-5738984 050-304821
לסוכנות ביטוח גדולה בת"א פקידת תביעות רכב + ניסיון קודם 03-5660288
למשרד ביטוח בראשל"צ פקידה + נסיון לחצי משרה/ מלאה - מפוצלת נסיון ברכב עזרת 03-9668108
למשרד ביטוח בת"א, פקידה עם נסיון באלמנטרי ומלצות עדיפות לבוגרת המכללה. 03-6376888
לסוכנות ביטוח פקידה במשרה מלאה, ניסיון אלמנטרי ועיבור תפליים רביי תוכנה. 03-6881652
פקידת ביטוח עדיפות לבעלת נסיון באלמנטרי והדפסה 03-5608904
לחברת ביטוח - אנשי ביטוח חיים בעלי ניסיון 03-5600621
לסוכנות ביטוח/יעוץ מחמובילות בשוק, מנה/ת מכירות ושירות אקדמאי/ת, רשיון + וסיון בביטוח-חיים קורות-חיים בכתב-יד ת.ד 61407 תל-אביב 67214
לסוכנות ביטוח - פקידות ביטוח אלמנטרי וסיון 3-5164833 חובה
מזכירה בעלת נסיון של לפחות שנה באלמנטרי למשרד ביטוח בגבעתיים 03-6710779/81 050-249813

גזירה וחפירה
ירא ולה חיים מקצועי לבנוי ושיח 03-6860378
לחנות בחברה ת"א תופרת ודוגמאות תנאים טובים למתאימות.
להגזת וכמפתים מקצועיים לעבודה 03-6828640,03-486181
תופרת מעולה + גזרנית עם 03-6042833
מעצבת מנוסה למישרה מקצועית תנאים טובים למתאימה עם 03-6184602
התעשייתית - מקצועית בריפוד. + ספר לנפרה 052-601473 09-626087
מוכרות בתחום חנות החל 03-6784616,03-6708838

דיילות ודוגמניות
דיילות, דוגמניות בלוזיויות עם 03-6373004 1.70 מ' ומעלה
דיילים ומכירות, ספורטיבי/ת ומרץ/ת לעבודה חוץ בפארק-ימים שפיים 09-952824
להתחבות יריד "אדם עולמי" דיילות עם מרחבת צבאי + נסיון 03-6044014

הנהלת חשבונות
הנהלת סמ"ח, דרוש/ה עוזר/ת למנהל 03-5828171 למוכי
דרוש מנהח"ש עצמאי, נסיון למשרה מלאה
מנוסה לעבודה מלאה 03-6322866 לפקס
מנהח"ש סוג 2 משרה מלאה/חלקית ת.ד 1318 גבעתיים
שתים נסיון, משרה מלאה
מנהח"ש סוג 3+נסיון לחצי 03-5604727 ידע בהשבשבת
עבודת חשים + ניסיון 03-9307254
ביקורות, מנהח"ש סוג 2 נסיון 09:00-15:00
הנהלת חשבונות + מיכסל 03-6818904
מנהל/ת חשבונות סוג 2 .
הנהלת חשבונות. 09-481184/5-6
אנגלית + מזכירה באזור 03-6338215
מנהח"ש סוג 2, השבשבת, קורח 03-5785966 פקס 83134
רקע במשרה נסיון מוכח, חד 03-5713607,6766729
מוכירה, ידע בחשבשבת, לחלקית ת.ד 688 ת"א
מנהח"ש, השבשבת בעל נסיון רב. 3-6100993
מנוסה, ידע בהפעלת מחשב, להתקשר 03-6061620
עבודות בהנהח"ש לעצמאיים הגנה לביקורת רוית 03-6901165
מקבל עבודות בהנהח"ש 03-323873
עצמאי/ת + נסיון קורות חיים
מנהח"ש סוג 3 + נסיון של למשרה מלאה ת"א 67132
+ נסיון בלקוחות, למשרה מלאה 09-953931 ,03-6295706
מנהח"ש סוג 1, 2 + נסיון.
מנהל/ת חשבונות מנוסה
לבית הספר
סוג 3,2 משרה מלאה 09-983490
סוג 3 + נסיון מוכח 03-6181636/432
נסיון כשנה - לחברת מלאה/חלקית
עצמאית אקדמאית, בעלת
סוג 3, עד למאוזן
משרה מלאה + חשבשבת 03-5899199,052-695711

מנהל/ת חשבונות
לחברה תעשייתית בלוד למשרה מלאה.
5 שנות נסיון בתחום הבנקים.
נסיון עם מחשב וגליונות אלקטרונים.
קורות חיים לת.ד. 25259
תל-אביב 61251 לידי ציפורה

חוקרים
דרושים חוקרים/ות עם קורות חיים לת.ד. 326 רחובות
+ רכב, אזור מגורים גוש-דן.

חיילים משוחררים
צעירה מעוניינת עם רקע טכני בתנאים טובים. 09-951069

הנדסאי/טכנאי + נסיון ר.פ. למעבדת שירות לטלפונים אלחוטיים. תנאים הולמים למתאימים 03-5463430
"אלקטור" יחון בינלאומי לאלקטרוניקה בעברית, לקבלת ניון דוחוא לתתקשר 1961092
טכנאי לעבודת שירות במתקני ניווה אווי מרכזים, הכרח ניסיון קודם 5 שנים 03-6910018 01 6958146
למעבדת אלקטרוניקה דרוש טכנאי מקצועי רווחים טובים 03-6233428

חשמלאים ועוזרים לעבודות חשמל בבנין ותעשיה 052-451319 רק בשעות הערב 03-6890680
דרוש טכנאי לתחום פיקוד ובקרה אלקטרוניקה תעשייתית ליעוץ ומכירות תנאים טובים 03-5688361
דרושים: חשמלאי מוסמך ועוזר, לעבודות חשמל בניין/תעשיה 050-243261 ,03-5177749
תיירו! חשמלאים בכירים + עוזרים לציוד מכני, למפעל בא. ת. חולון, תנאים טובים 03-5604466
מחפשים חשמלאים ועוזרים. לעבודה מיידית תנאים טובים למתאימים 03-609169
דרוש עוזר חשמלאי לבנין ותעשיה אחרי צבא. 03-6629606, בערב: 03-6601072
דרושים חשמלאים עוזרים. 03-384328 להתקשר מיום א'עד ה' מ-08:00-16:00.
דרושים עובדים מקצועים בחשמל בניין, משכורת ותנאים טובים למתאימים. 03-6070641 050-364816
חשמלאי עוזר/מוסמך, ידע מקצועי טוב, לעבודה מסודרת במשרה מלאה 03-6268416 03-6297126
דחוף!!! לחברת תקשורת ברעננה בוגרי/ות חשמל/אלקטרוניקה לעבודת שטח יוצאי/ות צבא 18 ש"ח לשעה "תגבור" 09-953931 09-974218, חתנה 10 פתח-תקוה. 03-6036886-6 ,03-6308147 ,03-6298706-7
דרושים חשמלאים מוסמכים + עוזרי חשמלאים מנוסים לעבודה בת"א. 050-397189 09-626766

מקפצת הקונסטרוקציות
בטון + פלדה
לשרטוט ידני וממוחשב
+ נסיון, שליטה בשפה העברית.
09-7710701

טבחים/קונדיטורים
למסעדה בטיילת דרוש טבח מקצועי לעבודה במשרות ערב תנאים טובים. 03-5242392
בנתניה סבה+תעודות והמלצות למסבח בשרי קוך/חם ברמה גבוהה + עוזר 09-334772
למעדניה משובחת בסגנון אירופאי דרוש/ה סבח/ית צעיר/ה, ידע באפית הכרחי 03-5617859
בוליל חעליון, טבח + ניסיון למסעדה + אפשרות למגורים. 06-949660
טבחים + ניסיון + קידום לפביו מסעדה איטלקית ברמה גבוה 03-6416886
לספגטים טבחים עוזרי טבחים צעירים + נסיון, למשרה קבועה. ללילי 03-6984467 050-289324
טבח מעולה למטבח איטלקי, השקעה נמוכה לשותפה מעויינת 03-6719717 למוני
לקפה חלבי ברמת-אביב טבחים בוקר/ערב נסיון לא הכרחי. 03-6416698, חן/שחר
למסעדה בת"א דרושים עוזרי טבח + ידע מקצועי 6 ימים בשבוע תנאים טובים. לדוד 03-6832339

טכנאים/הנדסאים
מתקין מזגנים מקצועי + עוזר עם רקע טכני שכר הולם למתאימים 03-6821873,052-636062
דרוש מהנדס אזרחי לפקוח על עבודות בכישים בפרוכו קורות חיים לפקס: 09-494872
לחברת שירות, סכנאי למקררים ביתיים, תנאים טובים למתאימים 03-6813424 לאלינת
עוזר + טכנאי למזגנים, לעבודה קבועה ומעניינת (לא לחתקנות) + תנאים 052-617878 03-7624033
טכנאי מיזוג אויר לתחזקה + שירות, נסיון הכרחי לסלאה 03-7618668 03-7614810
לבר-נתור מיזוג אויר דרוש טכנאי + נסיון תנאים מצויינים למתאימים. 03-6828608
לחברת טיקסינר סמיר בע"מ דרוש מהנדס/הנדסאי בנין. 08-377181
טכנאי עצמאי לתיקון ומתן שרות למכונות התעקות שמש, תשלום לפי שעות. 03-6953373
טכנאי מיזוג אויר למזגנים מרכזיים + מסומלים + לתתקנת מת"א + נסיון הכרחי. אחרי צבא 050-207681
למשרד אדריכלים דרוש הנדסאי נסיון באוטוקאד ותכניות עבודה 03-6221184
מנהל עבודה נסיון בענף המזון/קוסמטיקה/חוצרי ניקוי, 3 משמרות בפ"ת 03-6252682
טכנאי מקצועי ומנוסה, ידע בחשמל ואלקטרוניקה, לשרות מתקנים למכונות, תנאים טובים!!! 03-6968180
תנאים טובים ליוצאי צבא בוגרי חשמל, אלקטרוניקה שיכשרו כטכנאי שירות 03-6311069 ,03-6373972
מיידי! טכנאי/ת, הנדסאי/ת אלקטרוניקה + נסיון בדרג ד' "תגבור" 08-361060, 09-953931 03-6287840 ,03-9305147
מנהל אחזקה, נסיון בתעשיה - הנדסאי מכונות נסיון באיזה 9000 תמר-שרון 09-683490
לגולן תקשורת יצאי ת"א, חריץ למחלקת שירות רשיון לספה יתרון 03-6752211
הנדסאי/טכנאי פיתוח מערכות הספק אלקטרוניות מתח גבוה 10-5 שנים נסיון, קורות חיים לת.ד. 701 78100 רחובות
לחברה המובילה בארץ בקירור תעשייתי דרוש טכנאי קירור לאיזור המרכז. 03-6815107
לחברת יבוא, הנדסאי מכונות/תעשיה, לסכירות ותמיכה טכנית, עד גיל 40 03-6617137
הנדסאים/יות טכנאים/יות בנין/אדריכלות. פתחילים/ות לעבודה מעניינת בשכה במשרד. 03-6162862 רכב רצוי
טכנאי תחזקות + נסיון למרכזית סלפון, כריזה, מעגל סגור ומערכות תקשורת מסונות 050-269498 ,09-626981

חשמל ואלקטרוניקה
עוזר חשמלאי לעבודות חוץ לתעשיה, מאיזור חולון ורמלה 03-6228268
עובד מנוסה בעל ידע בחשמל ובמסגרות, רשיון נהיגה חובה 03-574066 ,03-570639
לחברת חשמל פלוס בע"מ, עוזר חשמלאי/חשמלאי, לעבודות חשמל. 03-6799368
דרושים מנהלי עבודה חשמלאים ועוזרים קבלני משנה לחשמל בבניין עד 17:00 08-240777
לחברת תקשורת עוזר חשמלאי אחרי צבא מאזור תל-אביב 03-6776107
חשמלאי לתעשיה פיקוד זכה למזוג אויר 03-5616403 09-899928 בערב
דרוש/ה הנדסאי/ת בנין לתכנון מבנים בפ"ת עם נסיון בשרטוט ממוחשב 03-9301284
דחוף!! הנדסאי/ת טכנאי/ת בניין, בעל/ת נסיון-רשיון נהיגה הכרחי לעבודות שטח קורות חיים לת.ד. 24178 ת"א 61421
לאזור ירושלים טכנאי תקשורת מחשבים/אלקטרוניקה. 03-6619096
דרוש טכנאי מיזוג אויר, נסיון בהרכבת מפוצלים + בחור בעל רקע טכני. 6701656
דרוש/ה שרטט/ת הנדסאי/ת מיזוג אויר למשרד תכנון עם 3 שנים כולל שליטה באוטוקד 12. 03-6313087 09-641066 בשבת י. גולדשטיין מהנדסים יועצים.
מתקין למזגנים לחברה "כל-מוגר", רשיון נהיגה, תנאים טובים 03-5304384 ,03-6444219
הנדסאים ניסיון באוטוקד/הנדסאי בניין/הנדסאי מכונות/מיזוג אויר להתקנה/תרגי 09-653490
למשרד אדריכלים : טכנאי/הנדסאי עם נסיון וידע באוטוקאד ודסקאד 03-6178732

טלמרקטינג
עבודת טלמרקטינג יחודית למרצים בעלי נסיון המחפשים תמורה הולמת בסיס +אחוזים 03-6467114

יהלומים ותכשיטים
לסן-סרוזיסקו, לוטש, נסיון עגולות ופנסי, תקופים, תנאים טובים 03-6384114
קורס מיון ליהלומים בכוונה ליחור רקבוצות קטנות. 03-7618938
מלטש תכשיטים (שלייפר) לעבודה ברמת גן. משרה מלאה, לא מעשן 7627111 ניום ראשון
למפעל תכשיטים באזור קניון רמת גן צורף ועוזר לניקוי תכשיטים/שלייפר 03 5796068

כימאים
כימאים אנליטים עם ניסיון והנדסאי כימיה לפ"ת. חשוון, ותניה. 09 951086 ,09-953490
לרחובות בוגרי/ות כימיה/חדשי החיים + תואר ראשון/שני עם/בלי ניסיון 08-301060

לבורנטים ורוקחים
דרוש/ה רוקח/ת אחראי/ת תנאים טובים 03-6033274 ,03-6783271
רוקח/ת למשרה חלקית בצפון ת"א, תנאים טובים! לפנות לחיי 03-6414688 03-6413698
רוקח/ת או עוזר/ת רוקח לבית מרקחת בראשון לציון. 03-6081747
בתל-אביב רוקח/ת אחראי/ת לבית מרקחת תוש בערב 09 903416

מדריכים/ות
לקיבוץ העוגן מדריך/ה תנוחה/ת לכיתות יסוד. בבוקר: - 09-682489 ,09-682170, בערב - 09-682386 ,09-682285
ל"עמית" ברמלה, מדריכים לשעות אחה"צ והלילה לעבודה עם מוגבלים 08-254534
מדריך רווק לפנימיה דתית תיכונית מקצועית בתל-אביב. 03-6703068 ,03-6487341-2 03-6189472
רכז/ת הדרכה, לאירגון ימי עיון, השתלמויות והדרכה ת.ד 36324 תל-אביב. 03-6634462 מקס

מהנדסים ואדריכלים
דרושים מהנדסי בנין, צנרת, פיתוח, חשמל, תנאים טובים למתאימים. 03-7612107
לסיקוה - מהנדסים אזרחיים ענין ת.ד. 22714 ת"א 03-6441114
הנדסאי/ת בניין, לתכנון ושרטוט, ידע באוטוקאד חובה! 03-6442620
ל"א.קור אדריכלים" דרוש/ה אדריכל/ית 6 שנות נסיון לפחות בתכנון, אוטוקד הכרחי. א-ה 03-6265706
למשרד תכנון בגבעתיים אדריכל/ית - הנדסאי/ת נסיון באוטוקד + ידע, מיידי ! 03-316069
מהנדס/הנדסאי לניהול מחלקת עבודות קבלנות חשמל, בעל ניסיון קורח ת.ד 61483 ת"א
באזור השרון מהנדס חשמל בעל יכולת תכנון השיווק + נסיון קורח ת.ד 61483 ת"א
למשרד הנדסאי דרוש מהנדס לתכנון מבני/תעופתי קורח לת.ד. 2367 קרית אונו 55122
למשרד אדריכלים מתפתח, דרושים אדריכל + הנדסאי אוטוקד ברמה גבוהה פקס 03-6748088
אדריכל/ית והנדסאי/ת ברמח"ש לפרויקטים מרתקים דרוש ידע באוטוקאד ונסיון קודם 03-6496330
ל"פיינץ אדריכלים" אדריכל/ית הנדסאי/ת נסיון + שליטה טובה באוטוקד 03-6738478
מהנדס מכונות, ידע בהידראוליקה ואוטומציה לחברת "ספמה" - ספיי אמצא הידראוליקה בישראל 03-9247611
למשרד ת.י.ב.א. אדריכלים דרוש/ה אדריכל/ית עם ידע באוטוקד. 03-6181710
לחברת אדריכלים צעירה דרוש/ה אדריכל/ית הנדסאי/ת אדריכלות עם נסיון רב. 03-6229983
למשרד אדריכלים דרוש/ה הנדסאי/ת אדריכלות משרה מלאה ניסיון הכרחי 03-5242260
למשרד "י.לביא אדריכלים" בת"א אדריכל/ית, הנדסאי/ת 03-6963826
לחלקת תכנון: מהנדס לחצי משרה אחה"צ ידע באוטוקאד. 03-9731034
מהנדס תוכנה לפיתוח ניסיון בכתיבת תוכנות בזמן אמת FASCAL ,TURBO 08-912194
דרוש אדריכל/ית צעיר + ידע במחשב למשרד תכנון בת"א 03-5180389 ,03-6176663
למשרד אדריכלים ממוחשב ומתפתח בת"א-דרושים/ות אדריכלים/ות והנדסאים/ות 050-283979 ,03-6656247
למשרד אדריכלות ועיצוב פנים. דרוש אדריכל מנוסה ידע באוטוקאד הכרחי 03-3444178 03-6410878
אדריכל לעבודה מעניינת נסיון 5 שנים לפחות ידע באוטוקאד ודסקאד 03 6178732
הנדסאי/מהנדס, צעיר, נסיון בהפעלת הערכות שכר עיוד + מדידת זמנים 03 372304
מעצבת / הנדסאית / יצירתית. למשרד אדריכלות ועיצוב פנים ממחשב. 03-5749873,03-5276078
אדריכל/ית נוף לפרויקט סותק נסיון 2 שנים ידע באוטוקאד. 03-6496330 טל
שרטט/אדריכל למשרד אדריכלות בראשל"צ, משרה מלאה, נסיון בדאוטוקאד או אוטוקאד 03-9665342
דרוש מהנדס מכונות/יצור בעל ניסיון בניהול צוות עובדים בשטח ההידראוליקה. 03-5360640

אדריכל/ית וסולות בעלית יחלה ונוער לעבודה תכנית ועלה מעיין אדריכלית 03 5745612
אדריכל/ית הנדסאי/ת מוסמך לעבודה ומוקפת למשרד אדריכלים בצל אבי ניסיון ואותקד
למעיינון מהנדסים + תעודה תכנון ינוס לקטון מושכלות תוכנת 03 5706746

מורים/ות ומרצים/ות
קופאי/ת דרוש/ה לסניף לעבודה במסעדה אפשרות לפיטורית. להתקשר בשעות הבוקר
דרושה מוכרת מיומנת לחנות נעליים בנווה א 050 ,03 5099247 503219
מוכרת אחראית ומיומנת ותרוצה למשרה מלאה לסטודיו לאופנה ברוטשיני תל-אביב 03 6813029
מוכרות + דילות + מוכרות לחנות מתמחות להגיע לאאוטלט, אלנבי 18 תל-אביב
לבעלי ילדים בביג-סנטר מוכרת לעבודה קבועה, אחרי צבא 03-6861348 ,03-6861698
צעירות לאחר צבא, לעבודה קבועה בחנות צעצועים בקניון אילון, שכר הולם למתאימות 03 6706120
מוכר/ת לחנות דמיה דבי נסיון למשרה מלאה גם לבוסים - חולון ת"א 03-5482642
עובדים/ות לחנות נעלים ברמת גן עם נסיון 03 6738214 ,03-6738281
מוכרים למאפיה"התנורי" למשמרות לילה, לאור לילות נשרוע 02-7619612 ,03 307310 050 אייליתן
דרושה עובדת + נסיון למוכר פרחים ברמת"ש 09-7710606 03 6404842
לחנות דרושה עובדת ניהולים ואחראים שכר מעין 03-7621646 ,03 7632111
לחיון לילך מקיוה/מוכרת נשות ותשאות בעלת יזמה, לנהתאות תנאים טובים 03 6530841
לנשא יוקה למוכי חוקוות, עונו מוכרים/ות רציני בעלי נסיון + רשיון להגיה 03 6 7 8 6 6 9 3
לתצוגת רהיטים הרצליה פיתוח דרושה מוכרת מנוסה לשעות אחה"צ 09 507617
לחנות חזת ולגים בתל-אביב, דרושה מוכרת מנוסה לשעות הבקר, תנאים טובים 03 6256648

מוסיקה ובמה
להקת אירועים באזור המרכז רקדנים וזקנות בעלי ניסיון לטלות חאה 09 632444 050-282432

מורים וגננות
גננת יצירתית לגנון רחולק בערב 03 6901842 052 502786 ביום
גננת יצירתית לגן אינטימי בגבעתיים. למשרה מלאה 03 320182 גן: 03-6714806 לכיתות לחות
גן אלון בתעלה החושה, חווכים א יתר מורה לבילוטיה 03-341968 בערב: 03-348183
לגיים נדל לאגנלית מורים/ות לאנגלית לשנת הבחנ וחעוב לכל רחבי הארץ 03-9312093
גן ילדים ברמת אביב, דרושה גננת מוסמכת לגילאי 2-4 03 6414278 052 603667
ליסלתי המקות דרושים אנשי תנוך מכל הארץ למכירת הצגות, הכנסות גבוהות 03-6288878 052-631329
בחולון, גננת לגן פרטי גילאים 2-5, חצי יום/יום 03-6010744
למעון פרטי בהוד-השרון, גננת מוסמכת לגילאי 2-3 09-481178

מזכירות
לחברת לסחר חוץ דרושה מזכירה חרוצה ומורגת המעוניינת להתקדם בענף סחר חוץ, דרושה אנגלית על בוריה, כולל הפעלת מחשב ושליטה בתעבד תמלילים המסוס, עברית/אנגלית נסיון קודם ביבוא - יתרון, 5 שעות, 5 ימים בשבוע, קורת חיים לפקס. 03-7626160, תנאים טובים 03-6786838
לחברת יבוא דרושה מזכירה עם נסיון בתל הדפסה עברית אנגלית. 03-6960378
למשרד עו"ד מזכירה למשרה מלאה עם נסיון + הדפסה בקלנטקס של אחה"צ 03-6967681
לחברת אופנה במרכז ת"א מזכירה למשרה מלאה עיסוק מעניין בסגנון החקות 050-263626
למשרד מהנדסים דרושה מזכירה הדפסה ב-ווסס + גם משרה מלאה בכלכון 03-6834866
לצמד אבטחה וקיקור ידע בוינדוס. המחו"ש. ניהול משרד 03-490096 03-6473303
פקידת/מזכירה בעלת נסיון לעבודות תפליק + הדפסות + הוסעה 03-5784008
עברית, אנגלית (הקד"מ), בעלת זכרון גבוה, למשרה מלאה במשרד בהרצליה 09-562338
מזכירה + הדפסות אנגלית עברית בשפה אם למשרה מלאה בהרצליה 09-676346
מזכירה עברית/אנגלית ברמה גבוהה + ידע בהפעלת מחשב לאספסות תני משרה 03-6371068
למשרד עו"ד במגדל-המאה, מזכירה לחצי משרה, א'-ה' 08:30 - 12:30 03-6272023
בהרצליה פיתוח, מזכירה 5 ימים + נסיון, עיבוד תמלילים + ניהול משרד 09-670814 אחה"צ 050-311792
מזכירה אחראית, חכמה, נחמדה ומנוסה, לחצי משרה, לחברה פרסים בינה. 03-5116960
מזכירה גבי-בנק ליום עבודה מסעל 06:30-06:00 מח 03-5796628-9 7.30-4.00
למשרד בראשל"צ מזכיר/ה לאחה"צ הדפסת אנשטים/עוד 6 - תנה 5 ימים א' 03-6676436
מזכירה עצמאית לניהול משרד + קיוסקים למשרה מלאה 03-498226 לטלקון
למשרד ייעוץ - צעיר/ה השכלה על תירגונית לפניכות, קשר ללקוחות, ולאות אלקטרונים 03-6804863,03-6808364
לחברת ייבוא מוכרות ידע בסיס באנגלית 03-9112712 לרלית 16:00-19:00
לחברת ליבוא מזכירה אחראית והנכה, אנגלית שפת אם + עברית ידע במחשב 03-491771
צעירה אינטליגנטית לעבודות הזכרות עברית/אנגלית + מחשב, ידע בהנהלח"ש, נראשון 03-9619268 לציון
בגבעתיים לתרהבות עצמאית (שפת אם אנגלית) ניסיון למלאה תנאים 03-7827811
מזכירה אנגלית/עברית למפעל ייוא רבה-ים עדיפות לגרים בים 03-6512131
מזכירה ליום מלא למשרד עו"ד, הדפסה אישוסים ייודע דבר עברית/אנגלית 03-6047781
מזכיר/ה עם נסיון בניהול ואירגון רצוי ידע בהנהח"ש ממחשב ת.ד.77 18177 ראשל"צ
דרושה בחורה יוצאת צבא לעבודת מזכירות שוטפת במשרה מלאה, ידע במעבד תמלילים. 03-6105960/1
למשרד עו"ד בצפון ת"א, קיוסקים עברית/אנגלית, למשרה מלאה 03-6486168

גבוסה לגן למזכרת עם אנגלית, הסוכאך מוקהן 03 6211402
למשרד עוד מזכירה בעלות תרגות מזיקה, אנגלית, נסיון, 5 ימים בשבוע
לגיה פוסטונת מזכירה לאחה"צ + שנגים
בעזרה דתנו לאש"ת ותלו אמלת תקן נסיון 03 6812883
להשדד עורך דין מוכרה מוסמ לגעוה ובזנעת ידע השפה, מתורנגים, אנגלית ובריתיכ עיתונים 03 6418662
רוחח השוק, מורים ואינטליגניות, אנגלית, עברית, אחרי צבא, לא מעשנים, לחצרת מלאה 03-6460045
לסונה ומגלות דרושה מזכירה + ידע בתוכנה לבלבוק 03-9270720 שעות כתנה תקנה
בעלת ומה ומוס הדסת ארוכן למשרה מלאה והפעל עברית/אנגלית. הכה"ש (תכנכנות). 01 7812580
לחברה יבוא, מזכירה רפואת, שליטה באנגלית ענחת לת.ד 5225 ת"א-מיקוד 61116
למשרד לימוד רוב מזכירה, בעלת ראש גדול למשרה חלקית לאחה"צ 03 6452418
רמת גן, מזכירה מנוסה, אחראית ומחיה, לשורד סופרים, למשרה מלאה 03 6771192
לחברה מסחרית - מזכירה עברית/אנגלית בתהו נסיון, ניסיון ארגון נתח 03 6600182
מזכירה לעוד בתל-אביב נסוו 33 ש"ח 6 שעות ידע בחחלק וחורלון 03 6481939
לשאת מזכירות וראש תודה, פקידה + אנגלית + תהלנים לת.ד 66 מ תנ"ב 03 6814816
למרפאה לנופר סוחת וגית, מזכירה רפואית/מנהלת משרד, לבנוסה מלאה. דרישות: אנגלית-ברמה שפת אם, הדפסה ושתי שפות רקע מנהלי, בעלת ענין ברפואה/מחקר, קשר עם קהל, יכלת ענין בצוות לפרטים/ראיון/קלות/בבוקר 03 6811134
מזכירה צעירה, אנגלית שפת אם ידע בנלאות אלקטרונים לטנות יחנו 03 6489243
מאור מעשית הולך מזכירה למשרה מלאה בעלת ניסין ועדרות בנוכלית 03 6178310
לחברה מזכרת אחראית, לשתנה, רצנגה אחראית, אנגלית ביקור מושק, בארית מאודו שנים, א 5127780 03
לנטבה לעבודה רחלה רחיה. אמנה ראנ. התשנה 03 5442824
לעבודה תעשית 10 עד 65 ויקבה ואכ אנגלית דבוח תם עמודה במחיל 03 6413483
פקידת קבלה/ית לתפקיד אחראי שלוכב באנגלית 03 5324978
עוד למשרד מהנדסים ואמלי ידע רוא רום דה צוב ל 03 6678386
רמת החיל רשה ווה הדפסה עברית אנגלית 3 ימים 03 918273
מזכירה עסקי אנגלית שפת אם לחברת הייטק ראשון לציון 03 5907
למשרד רמת החיל, שפת אם אנגלית + עברית
לתע"ה לימון לכללי עבודה מוציל יוע + הזמ 03 518 6097 8 9-17:00 א"ה

מחשבים ותוכנה
לחשבד יועצי תקשורת אנשי תקשורת בתחום תקשורת קווית ורשתות ומשבים 03 6628555
לפ תוח תוכנה לניעון שימוש. דרוש שותף עירק מחשבים-תוכנה 03 5612352 פקס
דרוש גבר בצא בעל שליטה מלאה בתערכת הפעלה ,אנגלית 02 344707
דרוש אחראית מחשוב, ניהול רשת נובל הכוללת כ- 50 תחנות ותמיכה במחשבים בסביבת דוס ווינדוס. רצוי ידע בתחילנות קורות-חיים בכתב ת.ד . 29371 ת"א
לחברת מולטימדיה דינמית, דרושה בחיפוש תכנתת למשרה מלאה 03 5180147
תכנתת/ת + נסיון 2 3 שנים רצוי נסיון בניתוח מערכות ראש פתוח 03-361060

מחסנאים
מחסנאי/מסיח לתפקיד אחראי בחברה בתחום פיתות מידי, קיומים פרסונל 09-912847 אירים
דרוש מחסנאי מאיזור המרכז בענף הצעצועים בעל נסיון + המלצות 03-371002 ,03-376188
למפעל חוון בגוש-דן דרושים מחסנאים לעבודה במשמרות ויום.לילה קורות-חיים נא לשלוח לת.ד 58105 חולון
דרוש למסוף דיונסו - דיהכנ מחסנאי מוסמך 03-6471284 ,03-6467434
למחסן שיוק בל-בית במחנות, בתל-אביב. בעל אחרי צבא + רשיון. 03-6822439
רציני ומסור, בעל כושר אירגון מעולה!!! + ניסיון, לניהול מחסן יבוא בתל-אביב 03-6954159
לחברת אביזרי רכב בראשון-ציון מחסנאי מנוסה ואחראי + ידע במחשב 5 ימים 03-7527732
לניהול מחסן משחשב בעל רקע בכימיה ומחסנאי בכיר. 09-951086 ,09-663490
מחסנאי מנוסה לניהול מחסן טכני "יסמיס" + מחשב "בחור חרוץ" - רשיון, למחסן 03-6727284
דרושים מחסנאים רציניים לחברה למוצרי סיקינג ומרקקים עם רשיון נהיגה 03-6313866 03-371348

מלצרים/יות
למסעדת ביאנק בצפון ת"א ברמנים/ות ומלצרים/ות אחרי צבא 03-604400

מפעילי ציוד מכני
דרוש מפעיל 8 לעבודה באיזור ראשל"צ 050 207406
במרכז הארץ מפעילים לכל סוגי הכלים לעבודה קבועה 03 6134870 ,050-371086

מצילים
לקנטרי יהל בערבה דרוש מציל/ת חניל 03-357889 ,03-357811 לפני עבור
תשל"ה לחופו שקיני לאופוטים לעבודות הקיץ ושנתון 03 6463895

נגרים ורפדים
למפעלי עץ ברמת-השרון, קבלני השנה להרכבת נגרות בניין 04-9948218 , 04-6963062
לנגריה נגרים מקצועיים לקנונות ריות לבניה בעץ לחנוכה ביכור מוטוחלת 09-7716486
לחברה דינמית ורצינית, נגר אינהוב אתגרים ומדיך קיא תכניות תנאים טובים. 052 593508
לנגרית בהרצליה. מקצועי-תכנות תכולת תנאים טובים 03-6258307

נהגים

- נהג חלוקה לרשתות שיווק מאזור פתח-תקוה לעבודה קבועה. 03-9212502 — 6844
- בעלי רשיון 40 לאמבולנס + פלטה. בעלי ניסיון, תנאים טובים 050-316088, בבית 03-649562 — 8437
- דרוש בעל משאית/מיכלית להובלה וסיור מים באזור מרכז-דרום 03-9306881 03-9384328 — 5656
- נהג אוטובוס השרון + נסיון בתנאים טובים למתאים 09-502991, 09-507627 — 9102
- דרוש בחור אחרי צבא רשיון נהיגה ב' רצוי מחולון 03-5392083 — 9170
- לחברת מובילה בגוש דן נהגי אוטובוס הכנסה גבוהה + תנאים 03-5708085 — 9093
- דרושים נהגים בעלי אוטובוס זעיר ציבורי. לעבודה בהסעות מכל רחבי הארץ 09-523333 — 10032
- נהג סמי + ידע במנוף מאזור המרכז בעבודה 03-5070575, בבית: 03-5038334 — 10314
- מעל 18. לסעובלים דרושים נהגים מאזור המרכז ומודיעין 03-258145 — 10426
- למפעל בבת-ים נהגי ג' עדיפות לחיילים משוחררים. 03-5513004 — 8080
- בעלי אוטובוסים זעירים 10 ו-14 מקומות לעבודה קבועה בגוש-דן עדיפות לדתיים 03-5744505 — 8342
- נהג/סבל בעל רשיון 3 לחלוקה של מוצרי חשמל 03-5798580 לפנות לשמוליק — 336
- נהג לחלוקת מכלי-גז באיזור פ"ת דרוש רשיון ג'. 03-9317282/3 — 2664
- דרוש נהג לחלקי חילוף. לאחר שרות צבאי, מאזור פתח-תקוה. 03-9319135 — 7188
- לחברה מובילה בגו-דן נהגי אוטובוס. הכנסה גבוהה + תנאים 03-5708085 — 7309
- רשיון ג'. נסיון בשיווק, שכר הולם, רכב פרטי חובה, ליד אור-יהודה 03-5607145/4 — 7784
- עבודה קבועה לנהג כמיטודיל שכר גבוה. 050-277095 — 14416
- דרושים רכבים לעבודה קבועה בהסעות מאיזור פתח תקוה והסביבה 050-368593 03-5233724 לפנות לתמיר — 4471

נהגים למערבלי בטון ולטריילרים
בעלי נסיון
מרעננה והסביבה
טל. 09-427792

סוכנים/מפיצים

- ל"שעוני המרכז" סוכני מכירות משכורת + עמלות + רכב/הוצאות לעבודה קבועה ומסודרת 03-5609016 — 2103
- צעיר/ה לא שיוותי/ת + רשיון למכירות בכל הארץ תמורה הולמת 03-5005359, 03-5609705 — 2690
- לחברת שיווק ארצית דרושים/ות אנשי מכירות מחויבה בצפון למוצר מתקדם 050-313657, 03-5918504 — 10644
- לחברת יבוא דרושים/ות סוכני מכירות+ניסיון לשיווק מוצר טקסטיל FRUIT OF THE LOOM 02-611613 — 8314
- DREAMT OF BEING YOUR OWN BOSS? HERE'S YOUR WAKE-UP CALL!! MLM HEALTH/BEAUTY CORPORATION OFFERS FINANCIAL INDEPENDENCE LEARN AND EARN WITH GROUP DIRECTORS 02-787406 — 8622
- סוכן מכירות נמרץ ומנוסה + נסיון בענף הכסף והמתנות, תנאים טובים 050-269159, 09-568568 — 8712
- לשיאון תעשיות, סוכנים/ות, לאיזור תל-אביב והשרון, תנאים מצויינים למתאימים. 08-566660 לאהובה — 6637
- לעסק ותיק בשיווק כלי-בית ומתנות סוכנים עצמאיים + רכב לצפון מרכז ודרום 03-6823439 — 6139
- למוצרים מרשים בענף הבנה דרוש סוכן עצמאי להפצה ארצית ת.ד. 12666 הרצליה — 8168
- סוכנים רציניים מכל הארץ להפצת מוצרי אלקטרוניקה חדשים 03-6748612 — 9344
- לחברת שיווק בענף תכשיר, סוכנים + רכב, לכל הארץ, תנאים מעולה 03-5623219 — 8576
- למשרד תווך ותיק דרושים סוכני מכירות + ניסיון מוכח + רכב מיידי "יתיר רון" 03-6726546 — 10076
- סוכן מכירות עם ניסיון ומרץ, לשיווק תכשיטים אופנתיים יחודיים 03-6199254:טלפקס, 03-5794495 — 10191
- למשרד תווך ותיק ברמת-אביב מתווך/ת + נסיון + השכלה + רכב רצוי מהסביבה 03-6420056 — 10337
- לחברת יבוא בענף המזון, רציני ולצוטה במכירות לעבודה קבועה - שכר גבוה!!! 03-6966180 — 10377
- דרושים ספקים עצמאיים עם אפשרות לקידום - רווחים גבוהים, אין שכר בסיס 03-5442107 — 8060
- למשרד תיווך בת"א!!! דרוש סוכן מכר + רכב, תנאים מצויינים!!! + אחוזים!!! 03-5231940 — 8305
- יבואן/משווק לגבי תשים יחודים מתגעברנית. 03-6960702 — 6236
- מקדמי/ות מכירות למוצר מוביל בתחומו לעבודה קבועה בכל הארץ 050-364728 177-022-3939 לאביל — 8181
- ליבואני דרוש סוכן רציני ונמרץ בעל רכב לשיווק אופנת צעירה 03-6101999 — 6047
- לרשת בתי-מלון, סוכנים מעולים לפרוייקט תיירות ונופש. תנאים טובים!!! לאיציק-09-893551 — 3234
- סוכנים מקצועים מבאר שבע וחיפה לענף המזון בעלי נסיון + רכב 03-6743323 — 7123
- למשרד תיווך ברמת אביב ב' דרוש/ה סוכן/ת מכירות רציני/ת + רכב "סטפת אביבי" 03-6415732 — 7412
- לחברת יבוא אתיקה סוכן מכירות תנאים טובים 03-6514880 — 7181
- סוכן למחשבים, תכנה + קסנען סוכן + אחוזים 03-5262583 — 7801
- ליבואני סטריאו לרכב דרוש נציג מכירות אינטליגנטי מאזור המרכז 03-5492806 — 4331
- לחברת יבוא בהרצליה, בתחום החשמל, סוכן/מחלק, משירעד 30 מחשרון 09-583529 — 8918
- דרושים ספקים לכל הארץ, למוצר יחודי, הוזים גבוהים. 03-5661616 — 8016
- מפיצים/זכיים אזורים לתוכנת תוהרש החכמה ותפוח בארץ להמפעל רווחים גבוהים 02-9916888 — 13652
- למשרד תיווך סעיל דרוש/ה סוכן/ת נמרץ/ת בעל/ת מוטיבציה למסחר + ניסיון + רכב 03-6490846 — 13933
- אם ברצונך הכנסה נוספת ע"י פתיחת עסק שיווק עצמאי בלנלך 03-6136676 — 13693

ספרים/ות וקוסמטיקאיות

- לבעלי מספרות המעוניינים וספרים מתלמדים מתקדמים ומקצועיים, מיידי 052-595103 — 8137
- לספרות דרושים/ות ספרים/ות מתחילים/ות מתקדמים ומקצועיים, עבודה מיידית. 052-598103 — 8200
- בתל-אביב חופף/ת מתקדם/ת אחראי/ת הופעה נאה למשרה מלאה 6 ימים. 03-5470737 — 8215
- למספרה בחולון מניקוריסטית ופדיקוריסטית מקצועית + ידע בבניית ציפורנים ומריטות, תנאים טובים. 03-5527999 — 3028
- בתל-אביב למספרה + סלון כלות ספר מקצועי + פנים + קוסמטיקאית מרוסלחה 052-487916, 03-5317198 — 13760
- דרושים ספרים ומתלמדים למספרה. 03-5715703, 03-5780408 עידן — 101
- למספרה יוקרתית בפתח-תקוה דרושים ספרים/ות ומניקוריסטית מקצועיים, למתאימים תנאים מצויינים 03-9334819 — 6649
- למכון קוסמטיקה בת"א מקצועי/ת לשעווה + ספר/ת מקצועי/ת עם לקוחות 03-5463381 — 7383

עובדי בנין

- אינסטלטורים, טפסנים, טייחים, בנאים ורצפים בקבלנות ויומיות עמיתי ערב: 03-5043488, בבוקר: 052-513773 — 3874
- מנהל עבודה מקצועי לעבודות עפר, פיתוח וכבישים, נסיון 5 שנים 03-5917350 — 8892
- מתקין תקרות גבס בעל נסיון לחברת מיזוג אויר ברעננה משכורת מעולה 09-919049 — 8068
- דרושים רצפים ועוזרי רצפים בתנאים טובים, עבודה לטווח ארוך 03-869874, 050-366729 — 6158
- מקצועים למחיצות גבס + תקרות אקוסטיות + צבע, מיידי 050-388380 09-281363 — 7284
- קבלנים וקבלני משנה בכל ענפי הבנין, אפשרות עבודות למשך שנה. 04-340367 03-6130628 — 3706
- עובדים מקצועיים למחיצות גבס ותקרות אקוסטיות, תנאים טובים למתאימים 050-301213, 03-6424232 — 4357
- מקצועים ורציניים בלבד, לגבס + שפכטל + תקרות לעבודה קבועה אפשרי קבלני משנה 050-312023 — 3110
- קבלני משנה לגבס ותקרות לעבודה מיידית בלב ת"א שכ"ע גבוה. 08-483114-6 דחוף!!! — 6421
- דרושים צבעים עובדים כללים עם ניסיון לחברת בניה. 03-6063344 03-6080150 — 8658

עובדי דפוס

- למפעל להדפסת מדבקות דרוש מדפיס משי מקצועי 03-5567261 — 10492
- כורך/ת / דפס + נסיון, למשרה מלאה במרכז ת"א, תנאים טובים 03-290102 — 7878
- מפעיל סקר תופי, ידע ב-הל עדיף ת.ד. 57140, תל-אביב — 14128
- דפסי אופסט מנוסים, ¼, ⅛ למשרה קבועה בוקר 03-5238714 אחה"צ 050-217067 לבעז — 9708

עובדי חקלאות וגינון

- עובדים + ידע ונסיון באחזקת גינות, שכר גבוה 050-346028, 03-5361636 — 2416
- בעלי רקע חקלאי לגינון באיזורים ארלזל, מבשרת ציון, ת"א וקרית גת. 052-630999, ערב 08-581112 — 8884
- עובדים לאחזקת גנים ציבוריים בנתניה בערב: 09-616986, 09-200752 — 10023
- למשתלת יצוא, אחראי יצור + אגרונומית - ימים ופיתוח, 08:00-13:00 - 09-616587, בערב - 09-867031 — 1868
- לחברת גינון באזור ת"א דרוש עובד רציני + רשיון, תנאים טובים. 050-364224, 03-5761376 — 1860
- עובד לגינון רצוי רקע קודם מאיזור השרון שכר הולם למתאימים 052-589163 — 7291
- לנאות הכיכר, אחראי פיו/סים צעיר מגורים במקום. בבוקר: 07-587912, סקס: 07-594588 — 7373
- לחברת גינון באזור המרכז, דרושים עובדים מקצועיים, תנאים טובים, עבודה קבועה!! 09-987621 — 7026
- הנדסאי נוף יעצב גינתכם באופן מקצועי קל לתחזוקה יעוץ ללא התחייבות. 03-5688810 אילן — 7674
- לעבודה בהרצליה, תנאים טובים למתאימים. 09-890973 08-377980 — 7103
- למושב דתי בגולן, עובד מקצועי לריר ולבקר, מגורים במקום, רשיון לטרקטור 050-203206 — 3280

עובדי מוסך

- למוסך בתל-אביב דרוש פחח רכב + עוזר, תנאים טובים 03-5618187 — 2903
- דרוש פועל רציני למוסך בקרית-מטלון פ"ת לחשמל ומיזוג-אויר לרכב. 03-9224995 — 6396
- ל"יע-פלי השכרת רכב דרוש מכונאי רכב 03-6108103 — 8935
- מכונאי מקצועי לציוד בנין, דיזל-בנזין 03-9218333, 03-9240626 — 10180
- בר"ג מתקין לאביזרי רכב, רדיוטיפים ואזעקות, תנאים טובים מאוד. 03-7527722 — 10354
- מיידי!!! מכונאים מנוסים לציוד מכני למפעל בא.ת.חולון, תנאים טובים 03-5504455 לרמי — 1646
- מיידי!! מכונאי בכיר, לציוד מכני והדראוליקה, למפעל בא. ת. חולון, תנאים טובים 03-5504455 — 1647
- באיזור השרון למוסך לכלי גינון מכונאי + נסיון תנאים טובים. 09-406888 — 1733
- בעל המסכה בחשמל ובמיזוג אויר לרכב מעוניין בהצעות עבודה מעניינת!!! 02-807365 — 7324
- בחור רציני עם רשיון לאוטובוס ורצון ללמוד, עדיפות לבעלי רקע מכני 03-6819915/4 — 7304
- דרוש חשמלאי רכב או מונגיסט תנאים טובים בעבודה 09-904028, בבית 09-7745089 — 621

עובדי מתכת

- בענף אלומיניום לבנין, חלונות ותריסים, עובדי יצור ומרכיבים + ניסיון 03-5522957 — 2795
- מסגרים עוזרים לעבודות צנרת חוץ והרכבות מאיזור חולון ורמלה 03-9225266 — 2363
- דרוש חרט טוב תנאי שכר מעולים ומוחרים. לפנות לצבי 03-6528612, 03-5588524 — 6360
- דרוש מסגר צור, תנאים טובים למתאימים 050-264661, 03-695526 — 8481
- דרוש מסגר עם נסיון 050-280753, 03-5596287, 03-5082997 — 9461
- תנאים טובים לתכנת/חרט CNC עצמאי. 03-5039374, 03-5689195, 03-5373972 — 10280
- למפעל אלומיניום בראשל"צ הרכבים מקצועיים ועובדי יצור מקצועיים תנאים טובים למתאימים. 03-9614870 — 8104
- לאלטרה-תאורה, בעל ניסיון בתחום המתכת העדינה והלחמות כסף וכבד 03-5811095 — 8562
- לחברה קבלנית במרכז רתך צנרת-טרקטוריסט, תנאים טובים 03-6346316 03-6337665, 050-236879 050-210870 — 874
- למפעל אלומיניום לבניין עובדי אלומיניום, מקצועיים, לייצור והרכבה, תנאים טובים בערב: 09-956472 — 1456

- מסגרים, רתכים למסגרייה "סורד" באזור התחנה המרכזית. 03-383088, 03-370646, בערב 03-6488460 050-303386 — 2155
- רתכים בשיטת CO2 לריתוכי פלדה אל-חלד (נירוסטה) 03-5596313 — 7765
- למפעל פלסטיק גדול, ראש צוות מסגרות תבניות 03-6744017 08:00-18:00 לתמורה/מיכל — 7417
- למפעל ציוד אלקטרוני, מקופף ברמה מקצועית גבוהה!!! לשרגיט 08-436661, 08-431272 — 7442
- עובדי אלומיניום מקצועיים. לעבודה קבועה 03-5693211 — 7521
- עובדים לחקחח במות + מתקני סטרט כח-סיוי + רשיון ג' תנאים טובים. 03-6604024 — 5954
- דרושים מסגר / רתך מסגר מכונה: כוס חרט קונבנציונלים טכנאי הידראוליקה מנוסה 03-6380640 — 14261

עובדי נקיון

- עובדת ניקיון למשרדים ביום 3 פעמים בשבוע לצלצל ביום ראשון 03-6181031 — 10185
- עובדת ניקיון, למשרד בתל אביב, פעם או פעמיים בשבוע. 03-5443302 — 2659
- עובדים/ות לסופרמרקטים בכפר-סבא, רעננה, הרצליה משרה מלאה, בוקר/ערב 03-9311442 — 7990

עובדי סעד וקהילה

- לחברה לסיעוד, ביהוד, דרושה בחיפות, עובדת סוציאלית, למשרה מלאה/חלקית. 03-6361368, 03-6366367 — 8882
- למשרה מלאה!!! עים צעירה בעלת מוטיבציה, יכולת ארגון, בוקר: 03-6352655, ערב: 03-6344422 — 8711

עוזרות ומטפלות

- אופר לבת 2½ (בבוקר גן) + משק בית + לינה + רשיון 03-5466531, 052-509566, 03-6720008 — 2570
- במושב עולש למשק בית + בישול לששה ימים, 5 שעות ביום 050-285444 בערב — 10516
- מטפלת לקשישה בתל-אביב, ל-4 שעות ביום, ופעמים בחודש שישי-שבת. 03-9234566 — 10524
- דרושה אופר חוברת אנגלית מעולה לשעות אחה"צ בחוף השרון 09-407131 — 10650
- מטפלת + משק בית + ניסיון, מספטמבר מ-07:00 - 13:00 ל-2 ילדים. בבוחכם גבעתיים 03-6728028 — 8598
- בגבעתיים ניהול משק בית 3-4 פעמים בשבוע, 5 שעות. 03-6733434 מחמש. — 8607
- דרושה מטפלת ל-3 ילדים בשיכון ל' שעות גמישות!!! מ- 16:00 03-6982773, עבודה: 03-6133258 — 8716
- דרושה מטפלת בעלת נסיון לתינוק ל-4 ימי עבודה, מאזור ר"ג מגיל 40 03-5232071 — 8817
- מתקנה פיליפיני איכותי לטיפול בקשיש בתל-אביב 03-7514840 — 6875
- דחוף!!! מטפלת לקשישה + מגורים, תנאים טובים!!! 03-5765680 — 6886
- בארה"ב מטפלת בילדים (או-פר) + משק-בית, כרטיס טיסה + 1,000$ לחודש + אנגלית. 04-241437, 04-377292 — 8848
- ברמת-גן מטפלת לילדים + המלצות משעה 07:30-16:00 03-6780465 — 9003
- בהרצליה מטפלת לילד בן 3 + אחזקת בית ובישול שעות 17:00 - 11:30 09-572174 — 10173
- מיידי!!! מטפל/ת לקשישים לתל-אביב, רמת גן גבעתיים גם דובר/ת רוסית/יידיש 03-6297013, 03-290123 — 10280
- למשפחה בצפון תל-אביב, צעירה לניקיון ועזרה עם הילדים, למשרה מלאה 03-6832888, 03-5466168 — 10271
- מטפלת מאיזור המרכז לטיפול באשה חולה, יום יום מ-10:00-13:00 03-9359557 שלמה ונה — 10288
- מיידי !!! ל"שילוב" מטפלות ועוזרות עם/בלי מגורים בארץ ובחו"ל 03-6278253 / 09-920807 — 8146
- "יש לי": אופר/מטפלת/משק בית, - ניסיון והמלצות!!! מיידי!!! לתקופה ארוכה. 03-6493196 — 8097
- מגורים חינם + כלכלה חלקית לעזרה במשק בית ל-3 שעות אחר-הצהרים, כשר 03-6190293 — 8440
- לעבודות משק בית במושב (ילדים גדולים), מסודרת וחרוצה, אפשרות למשרה חלקית. 09-210622 — 2700
- דרושה מטפלת מסורה לתינוקת ברמת"ש, משרה מלאה 03-6493039 — 2850
- מטפלות/ים בית בקשישים עד 20 ש"ח לשעה, עד 3,600 ש"ח למגורים. 03-6738920 — 3090
- בכ"ס דרושה עוזרת עם המלצות, אפשרי אחה"צ, 3 פעמים בשבוע!!! 09-904286, 052-465866 — 7328
- מטפלת למשרה מלאה ברעננה. 09-7712018 — 7256
- דרושה אישה עם המלצות לניהול משק-בית + בישול, 3 פעמים בשבוע, בבני-צהלה 03-6486888 — 7366
- ברמת-אביב!! מטפלת לקשישה נחמדה ועצמאית!!! שעות נוחות!!! תנאים מעולים!!! משכורת בנחות!! 03-5341482 — 7478
- מנוסה + המלצות - לטיפול בתינוק + ילד במושב עליו הוד-השרון, מ- 08:30-16:30 + שעות נוספות. 09-402963 — 7497
- אשה נאמנה עם רגש לטיפול באשה בודדה ונכה עם לינה ורשיון נהיגה. 08-400064 — 7660
- דרושה מטפלת לאישה לאחר ניתוח עם לינה. 09-656581, 03-5230097, 03-5758444 — 7027
- דרושה מטפלת + משק בית/אוטר, למשפחה ברעננה 03-5404542, 09-7710605 — 7466
- חרוצה לטיפול בילדים ואחזקת בית במושב במרכז הארץ לחיה 09-606760, 050-304665 — 666
- אישה לטיפול ב-2 ילדים ברמת אביב ג' + עבודות בית. בית: 03-6415596, עבודה: 09-597628 למיכל — 5090
- בתל-אביב, דרושה מטפלת מנוסה לילדים בגילאי ½ 1, יום מלא, אפשרי לינה. 03-6046889 — 14283
- למשפחה צעירה וחמה, או-פר עם נסיון והמלצות לטיפול בילדים (4,1) 03-7513404 — 1631
- מיידית מטפלים/ות + רקע בסיעוד לטיפול בחולים וקשישים עם/בלי לינה טלפון 09-567324 — 1210
- דרושה ברמת-אביב מטפלת מנוסה לתינוק + המלצות, 5 ימים 07:30-15:00 03-6417596 — 6603
- דרוש/ה מטפל/ת לנכה 4 נפשים במשפחה, לא מעשן/ת 09-802484 — 6860
- מטפלת לקשישה נחמדה!!! + מגורים חבנה!!! תנאים מעולים!!! משכורת מעל 3,000 לחודש!!! 03-5341482 — 8677
- מטפלת לתינוקת (3 חודשים) 6 ימים משרה מלאה + עבודות בית קלות 03-5064775 — 6749
- ברמת אביב ג' מטפלת לילדים עם אפשרות לינה (אופר) + עבודות בית קלות + המלצות וניסיון, לא מעשנת, תנאים טובים 03-6420204, 03-6419594 — 12683

עורכי-דין

- למשרד לשירותים משפטיים עורך-דין בשכיח ניסיון קודם לא הכרחי 050-201923 — 8335

פיזיותרפיסטים

- לבית אבות משען ברמת אפעל, דרושים, פיזיותרפיסטים למשרה חלקית 03-5343100 לשמעון — 3427

[illegible]

- פקיד/ת קבלה מבוגר/ת ורציני/ת למוסד בעלי חיים 6 שעות לפנות הרצל 159 ת"א מ-12:00-15:00 — 7846
- רופא/ה סניטרי/ת דרוש/ה לחצי משרה בבית אבות בכפר שמריהו 09-584643, 09-584630 לחנה — 8089
- לחברת יבוא כוסיור מכונאי שליטה באנגלית קורות חיים ת.ד. 6109 ראשל"צ 75105 — 7411
- לבית-חורים בכפר-שמריהו אחיות מוסמכות ומטפלות לעבודה במשמרות למלאה/וחלקית 09-584643, 09-584630 לחנה — 625

פקידות וקלדנות

- פקיד/ה לחברת שיווק, אנגלית תיכונית, קליטה מהירת פקס: 03-5178498, ת.ד. 39281 ת"א — 2062
- למשרד עורך-דין בתל-אביב כתבניות עיברית רצוי על תוכנת DOS לעבודה קבועה אחה"צ. 03-5244252 — 2399
- מזכירה/פקידה ידע ב-הנה"ח וניהול משרד כללי אנגלית חובה. 03-318862 — 8383
- לחברת היי-טק ברמת-גן, לשעות הבוקר, ראש פתוח, אפשרי חייל/ת משוחרר/ת 03-7526926 לציפי — 10452
- פקידה/מזכירה ידע במחשבים ובהנהח"ש ניסיון קודם. למשרה מלאה, באזור רעננה 09-985245 — 10488
- מרכזנית/פקידת קבלה נמרצת לחברה באזחות חולון 03-5590971 8:00-17:00 12 שכ"ל — 10632
- פקידה למשרה מלאה ידע בקלדנות, הנה"ח בסיסית, אנגלית, קורות חיים לת.ד. 57576 ת"א — 8851
- לבורסת היהלומים מזכירה +ידע בהנהח"ש + מחשב + קורות חיים, בכתב יד ארליך ודיאלי בעים בצלאל 54 רמת גן בנין יהלום ת.ד. 13 — 8734
- לעו"ד בהרצליה, פקידה + הדפסה עברית + קיוטקסט 5.5. משרה מלאה. מפוצלת. 09-542626 — 6838
- למשרד הנהח"ש ברמת גן, קלדנית חשבשבת מנוסה, שעות העבודה: 08:00-18:00, 5 ימים 03-6195360 — 8906
- כתבנית ערדמיל 2, 4.5, 5.2, מעולה 3-5759280 — 9044
- ברעננה פקידה לשעות אחה"צ 4 פעמים בשבוע 09-616049 16:00-19:00 — 9068
- במושב ראשון פקידה מעולה לחברת יבוא ידעת אנגלית + חשבשבת 03-5401902 09-561316 — 9164
- למשרד שלוחויות פקידה מאזור ר"ג / גבעתיים, ידע בהקלדה במחשב ראש גדול 03-5757617 — 9314
- בפתח-תקוה בקרית- אריה, פקידה + ידע בהנהח"ש, חשבשבת, לשעות עבודה 08:00-16:00 03-9227886, 03-9224850 — 8316
- למשרד להשכרת רכב תיתת פקידה לאחר צבא + ניסין למשרה מלאה בתל-אביב 03-5601831 — 10031
- לחברה ליבוא ושיווק אחרי צבא לעבודה משרדית 09-902977 09-612785 — 10052
- כתבנית אנגלית + ניסוח 3 שעות ביום. 03-6737582 — 10054
- לחברת מולטימדיה בת"א פקידה להדפסות אינשטין/וורד + טלפונים, משרה מלאה 03-6987771 — 10058
- לסניף ראשל"צ פקידה+נסיון+ידע במחשב+המלצות לאחר שירות צבאי 03-9699803 — 10240
- למפעל בנס ציונה דרושה פקידה קלדנית, ידע בא-ב' משעה 13:00-17:00 08-406982 — 10382
- למשרד רו"ח פקידה כללית + הדפסה, 5 ימים בשבוע 10:00 - 19:00 03-570071 לקלר — 10285
- לעורך-דין ליד בן-תעיר, כתבנית מעולה, אינשטין/וורד גם חלקית/גמישה 03-6247730 — 8928
- לדנשרד!! פקידה - קלדנית בעלת נסיון, מגורים פ"ת והאזור. לפנות לאלעור. 03-9241970 — 9006
- דרושות צעירות + בגרות חברות עברית רהוטה לעבודה בקרה במחשבי P.C. 02-344707 — 9066
- לחברת מחשבים פקידה אחראית, לניהול משרד!! השכלה תיכונית ומעלה אחרי צבא 03-6194190 — 8367
- פקידה נמרצת ואחראית בעלת נסיון + קיוטקסט ל-4/3 למשרד מעניין דיגמי בת"א 03-5563436 — 8134
- לחברתנו דרושה פקידה ללא נסיון מ-09:00 - 16:30 לפנות 09-584705 — 8240
- למשרד רו"ח - מאזנים, א"ב, 6.2, משרה חלקית, שעות גמישות. 03-5283286 לתמר — 8389
- לחברת מחשבים פקידה + בגרות + הדפסה למשרה מלאה 03-6961040 — 8390
- כתבנית קיוטקסט/וורד מעולה!!! משרה מלאה, רצוי מרמת גן קו"ח לפקס 03-5752012 — 8326
- למשרד עו"ד. מזכירה/פקידה, למשרה מלאה, הדפסה טובה, 6-חאוא, תנאים טובים. 03-5767087 — 8498
- למשרד שליחים, מרצת אחראית ומסודרת, אפשרי בלי נסיון 08:00 - 16:30 052-456202, 03-5504588 — 8220
- פקידה/ מזכירה, ידע בהנהח"ש ב"אינשטיין"השבשבת" 03-5593578 — 1876
- לבית תוכנה דרושה פקידת גביה בהנהח"ש 12 שעות שבועיות. עצת-כולם 03-6406734 — 2638
- קורס השתלמות חינם לגמורים תמלילנות בבריס "יתקון" דיזנגוף 88 03-5250312, 03-5281985 — 2632
- פקידה עצמאית לעבודת כלליות, ברמת גן, ידע בקיוטקסט-חובה 03-6728169, 03-6738392 — 3108
- מרכזנית לחברת ביטוח בתדיא, בוגרת תיכון, אחרי צבא. 03-5356515 — 5839
- לרו"ח, פקידה ידע בעיבוד תמלילים, משרה מלאה ומעניינת, אפשרויות לעבודה בהנהח"ש 03-6799271 — 7480
- דרושה קלדנית עם ידע בחשבשבת באזור פתח-תקוה ראש העין 03-9342871 לפנות לצביה — 7630
- ל"קנגרו" פקידת מכעבים למלאה, ניסיון בהפעלת מחשב לאחר צבא 03-5612777 — 7667
- פקידה אחראית, אחרי צבא, הדפסה עברית אנגלית ידע בהנהח"ש 03-5611349 — 7793
- מיידי! לתפקיד מעניין בשכר הולם פקידה מנוסה + הדפסות לר"ג ות"א 03-6440119, 03-64541 — 7840
- פקידת שיווק בעלת כושר דיבור, לשעות הבוקר!! מתאים לסטודנטים ותיכוניסטים טל: 03-5465004 — 3440
- פקידה חרוצה אחראית - ראש גדול - עזרה למנכל + מחשב + מכירות - משרה מלאה. 03-5813025 — 7384
- למשרד יבוא משרה מלאה ברעננה בחורה דינמית + אנגלית טובה + מחשב 09-7741636 — 4128
- למשרד עו"ד בת"א פקידה כתבנית בשיטה עיוורת קיוטקסט 6 משרה מלאה 03-6961184 — 4148
- למשרד רו"ח וכלכלים, למזכירות וקלדנות, ראש פתוח וניסיון חיוני (במיוחד במעבד תמלילים) 03-5603028 — 1001
- ליוזעה הארצית לביטוח חיים דרושות פקידות טלמרקטינג בעלות ניסיון לעבודה אחה"צ טל: 03-5610046 — 13646
- לעו"ד פקידה הקלדה הכרחית לפנות ליוסי. 03-5665188, 03-5618083 — 2397
- פקידה בחברת בניה לשעות 10:00-16:00 ימי ו' לסעיה ידע בקיוטקסט. 03-5594123/4 — 2413

- ברמת השרון מזכירה/פקידה ח.ח. וורדמיל/4½/אינשטיין 5 ימים 15:00 - 08:45 03-5491820
- למוקד הפצה ארצי דרוש אחראית ומיקום למשרה מלאה לשעות אחה"צ גמישות. 03-5632513

למשרד עו"ד דרושות
1. כתבנית/מזכירה
2. כתבנית בשפה אנגלית
נסיון קודם במשרד עו"ד הכרחי
טל: 03-5756644, מיום א'

צבעים

- דרושים צבעים עם נסיון לחברה מסודרת 03-5196252

צילום ודוגמנות

- בדחיפות!!! נאים/ות לאודישן לפרסום פרסומת בערוץ 2 03-5231870
- לסוכנות לדוגמנות לשחקנים/ות, דרושים דוגמניות לפרסומות וסרטים (דחוף) 050-300498
- למעבדת צילום מקצועית עובד/ת במשרה מלאה, נסיון קודם הכרחי. 03-6658265
- פנים חדשות מכל הגילאים לקטלוגים סרטים וטלויזיה עבודה למתאימים. 03-5617769
- ל-SUCCESS סוכנות הדוגמנות המובילה מחפשת תגליות חדשות לאודישנים לפרסומות בטלויזיה. 03-5319322/4
- דחוף ! לפרסומות בערוץ 2, קליפים וסרטים ימים/ות בכל הגילאים + דרוש בוקר/ת 03-5600808
- לסוכנות דרושים/ות לפרסומות לערוץ 2,3 שלטי חוצות וקטלוג יצרים. 03-5600827
- דחוף!!! לפרסומות בטלויזיה ובילדים בעיתונות, פנים חדשות 04-629855, 03-5289209
- דחוף!!! לפרסומות בערוץ 2 וגילאים 04-625555, 03-5289209
- דחוף!!! לפרסומות בערוץ 2, להופיעי פיתר לצילומי אופנה וסרטים בארץ ובחו"ל 24 שעות 03-5193188

STAR 1
סוכנות ליצוג שחקנים/יות
החלה הרשמה ללימוד משחק, קולנוע וטלויזיה
ע"י צוות מקצועי ומיומן מהשורה הראשונה בארץ.
ז'בוטינסקי 5 ר"ג, 03-6135853

EXTRA
הסוכנות הבינלאומית המובילה
לדוגמנות מכל הגילאים.
דרושים פנים חדשות
לקטלוגים סרטים טלויזיה ופרסומות.
03-5617769

רואי-חשבון וחשבים

- רו"ח צעיר לתפקיד חשב לחברת בניה מכס לצפון הארץ/ת"א 03-319781
- למשרד רו"ח דימי ברמת-גן רואה-חשבון בעל כמנהל ביקורת למשרה מלאה: 03-5758383
- למשרד רו"ח בוגרי ראיית חשבון אפשרות להתמחות קורות חיים. לת.ד. 1444
- לשיף חזמנרץ ושירת, רו"ח. מתמחים/ות + ניסיון יכולת עבודה בכוח. 03-5618188
- לרו"ח מבקר מוסמך בחברת קסטור, ידע בהנהח"ש 03-5328566
- למשרד רו"ח ברמת-גן דרוש/ה רו"ח/ת למשרה מלאה בתחומים כלליים/חשבונאים מעשים. 03-6034441

רופאים

- במרפאה בתל אביב חדר להשכרה לרופא או לפרה רפואי 03-563184
- לבית-חולים איכילוב, מרפאת סמים, רופא/ה מומחה פנימאי או פסיכיאטר 03-5073328 בבריל/רחל
- רופא/ה פנימי/ת דרוש/ה לחצי משרה בבית-אבות בכפר-שמריהו: 09-584630, 09-584643 לחנה
- למרפאה פרטית הסאים כללי ילדים לביקור בית לערב ולילה, תנאים מעולים!!! 09-502918

רפואת שיניים

- ברמת-השרון סייעת למשרה מלאה 09-492759, 03-5401150
- למרפאת שיניים דרוש רופא עם שכל 02-6739821 משלו/דרושה סייעת מקצועית
- דרושה סייעת למרפאת שיניים רצוי עם ניסיון להתקשר לטל:
- דרושים רפאי שיניים כלליים ומומחים בכל התחומים למרפאה חדשה בתל-אביב. 052-830414, 08-286839
- דרושה סייעת למרפאת שיניים פרטית בכפר-סבא עדיפות לבוגרת קורס צבאי 09-904102
- דרוש טכנאי מתלמד למעבדת שיניים בנס-ציונה 08-406140
- ציוד חדש ומשומש "בונין" רחוב הקישון 18, בני-ברק, טלפון 03-5789780
- למכירה מרפאת שיניים, במרכז ת"א, בהתקנה 062-461166, 03-7520270

- דרוש/ה סייעת/ת לרפואת שיניים: בבית כלל 09-450811 הרצל. בפ"ת 03-9314388 לרונית — 6532
- דרוש/ה סייעת לימים ב' ד' אחה"צ יום ו' בוקר 03-6477138 03-5233008 — 1538
- מרפאה דרושה מיידית סייעת בעלת רשיון ומנוסה (עבודה משולבת) בית 03-5960266, 03-210522 — 2597
- למקום תנוהן בת"א: "סייעת - ידע בצילומי שינים. בכוננות רנטגן. למשרות קבועות. 03-5233241 — 2624
- דרושה סייעת משרה מלאה, מרפאה שיניים ליד דיזינגוף סנטר. 03-5288013 — 7216
- למרפאת השיניים מרכז רפואי "פרופיישן" דרושות סייעת מנוסה ושיננית בתנאים טובים 03-5620405 — 7387
- דרושה סייעת ברג רופא בוגר הארץ עם נסיון. 03-5752362 — 7645
- סייעת למרפאה פרטית בגבעתיים בבוקר: 03-5748068, בערב: 03-31481 — 968
- למרפאה לתבמע צור חדש ומשומש "בונין" הקישון 18 בני-ברק 03-5789760 — 14205
- סייעת למרפאת שיניים בצפון תל-אביב עם נסיון בכנות ותרומה 03-6981788 — 1539
- למרפאה כפר-סבא נחוה, דרושות סייעות שיניים. נא לפנות 09-619035 09-622744 — 1485
- לכפר-סבא סכוני שיניים בלפון מקצועי לחרוטינה 09-979081 — 2452
- למבנה שיניים לילדים למרפאה מעולה באזור חדרה 06-397442 — 6728
- למרפאת שיניים במרכז רמת-גן סייעת מנוסה למשרה מלאה 062-520824 03-6708814 — 8892

שליחים/ות

- שליח רציני למשרה מלאה עם/בלי קטנוע, תנאים טובים למתאים 03-6726060, 03-5265644 — 2310
- דרושים שליחים עם קטנועים באזורים ת"א, פ"ת, חולון בת ים, ראשל"צ, קרית-חיפה 03-6969677 — 2617
- שליח אחרי צבא על אופנוע, רשיון עד 500 סמ"ק. 03-372115 — 2767
- למערך הפצה חדש לטלגרף דרושים שליחים בעלי קטנוע לאזורים: נתניה ופתח תקוה 03-5612777 — 2901
- מיידי! בעלי וספות נמרצים שכירים ב-4500 + עצמאיים ב-6200 + כלי ווספה 3000 + 03-5376026 — 10451
- למוסך דרוש שליח לחמישה ימי עבודה + רשיון לווספה 03-5622366 03-5822394 — 10633
- ברצונך להרוויח משכורת יפה, לא בעבודה מאומצת, ובנוסף לקבל קטנוע במתנה 050-256038 — 8825
- לי"סע-גל" השכרת רכב דרוש שליח בעל רשיון נהיגה לקטנוע (+נסיון) 03-6108103 — 8935
- בוקר/ערב עריסות לבעלי ווספה תנאים טובים 03-5232111 — 10134
- שליח/ה עם/בלי ווספה למשרד שליחויות תנאים טובים למתאימים. 03-5508486 — 10383
- דרושים שליחים לקטנועים מ-150 סמ"ק, ומעלה 03-5289172/3-6 — 8135

- בחור אחראי + וילון/קטנוע עיפות רשיון שכר גבוה 03-5564083 — 1117
- לחברת דיאל דרושים שליחים עם/בלי קטנוע למשרה מלאה ותנאים טובים למתאימים 03-6984898 — 8590
- מתל-אביב ורמת-גן והסביבה חלוקת עיתונים למינויים בשעות הבוקר המוקדמות קטנוע/רכב חובה. 03-5612222 — 7465
- דרושים דחוף שליחים עם/בלי קטנועים, עדיפות לווספה, משכורת גבוהה. 03-5601810 — 9529
- שליח על ווספה-טוסטוס משכורות גבוהות 03-6889911 — 7651
- שליח, רצוי + ווספה, קו קבוע משרה חלקית/מלאה 03-6736280 — 8551
- צעירים/ות אחרי צבא בעלי רשיון ווספה או בעל ווספה/שכר גבוה 09-588920 — 7104
- לצוות חוריק יוצאי קיבוץ ויחידות קרביות בעלי רשיון לווספה לעבודה מכניסה 03-6252621 — 11114
- שליחים עם ווספות משכורת גבוהה מיידי 03-5612868 — 1092
- שליח רציני אחרי צבא, רשיון לקטנוע 200 סמ"ק למשרה מלאה. 03-5610572, 03-5610672 — 12425
- דרושים/ות בחורים/ות לעבודה קבועה כשליחים/ות על קטנוע 150 סמ"ק 03-6380616 — 13312
- למשרד שליחויות שליח עם ווספה/קטנוע תנאים טובים למתאימים. 052-534482, 03-5255772 — 9324

שמירה ואבטחה

- שומרים - סיירים - מאבטחים למוסדות גוש דן/ירושלים לאחר צבא - רשיון נהיגה 03 5520603 — 10/44
- דרוש קצין לניהול העבודה וגיוס לאבטחה כושר ארגון גבוה [illegible] — 1313
- [illegible] — 1393

שרטטים וגרפיקאים

- גרפיקא/ית ביצועיסט/ית ותוכנות גרפיקה ממוחשבת וידע בקריאת תעים. לת.ד. 3004 תל אביב 61030 — 3125
- למפעל בנס ציונה, דרוש/ה שרטט/ה תכונות לאוטוקאד, משעה 13-17.00 08 406982 — 10285
- גרפיקאית לדפוס משי עם ידע וניסיון בקורל ובמוזר 03 5687281 — 10404
- גרפיקאי/ת בוגר/ת בצלאל/ויצו חיסה ניסיון במקינטוש חובה 03 6958111 — 3032
- גרפיקאי/ת מוסמך נסיון לחברת הייטק 03-5766040 — 3396
- גרפיקאית על מקינטוש + רקע ידע ושילוט. תנאים טובים 03 5394330 — 3863
- למשרד הפקות וסרטים, גרפיקאית + נסיון במוסדות 03 5446618/0 — 3418
- מומלץ! פרילנר וסוטשום שעורים פרטיים. ע"י מעצבת גרפית בעלת ניסיון רב 03 5074778 — 3517

תעופה

- דרושה פקידה/קהות תעופה לעבודה במשרד תעופה במרכז רקע בהזמנות עדיפות 03-6030189 — 6112

תרגום ועריכה

- לחברת תרגום, כתב טכני פרילנס ורקע הנדסי אנגלית מושלמת 03-6432214 לפנות לנירית — 1315
- מבצע תרגומים, הגהות, הקלדות, עברית אנגלית ורוסית מעל 20 שנות ניסיון טל/סיס 03-5426660 — 3156

ביקוש עבודה

- זוגות מחפשת עבודה בירושלים למנכ"לים + רפלחסיים 02-734741 — 8149
- מורה לספורט, תגבור לילדים, בשיטה חדשנית רכבת התלמיד אסתר אילן 03 6235706 — 8068
- מעצב גרפי ידע במחשבים מעוניין לעבוד "פרילנסר" 04-767291 — 1823
- סוכן עצמאי אינטליגנטי נשות המלצות: רכב מסחרי לעבודה בחברה גדולה/קטנה. 03-884681 — 2334
- אקדמאי עם רקע מגוון בתחומי החיים. עד חצי משרה 03 5407511 — 1517
- בעל מוצבים 610 וגנר, מחפש עבודה יחד עם המכונות. לפנות לארז 343126/050 נערד 03 6722362

אזור ירושלים

דירות

כללי — דירות להשכרה

מס' חד'	מחיר $ חודשי	קומה	טל'	תאריך כניסה	הערות	רחוב	טלפון	קוד
דירות להשכרה								
			✓		+מרפסת+כניסה נפרדת	רחביה-ירושלים	03-390032	8813

כללי — וילות ובתים למכירה

מס' חד'	מחיר $	מ"ר בנוי	מ"ר מגרש	הערות	רחוב	טלפון	קוד
וילות בתים למכירה							
7	760,000	210		יוקרתי 2 כניסות גינה צמודה	ארמנה	02-712403 02-737703	13218

ירושלים — דירות למכירה

מס' חד'	מ"ר	מחיר $	קומה/משך	מעלית	הערות	רחוב	טלפון	קוד
דירות למכירה								
		106,000			תשואה 8% נסו, דירן נכסים, מרכז	חונם, רחוס+נופש	050-373823,261245	9731
פנטהאוזים ודירות גג								
5					פנטהאוזים לדתיים "משהב"	משכנות-מודיעין	03-5164631,02-254181	418
5		270,000	3		פנטהוז+מחסן+מרפסת 50 מ"ר	א.תלפיות	02-253029 052-602013	8762
5					דירות דופלקס	גבעת-משואה "משהב"	02-254181	437
4 חדרים ויותר								
4					5+אפ' לגינה לדתיים משהב	משכנות-מודיעין	03-5164631,02-254181	436
4					5 חדרים	גבעת-משואה "משהב"	02-254181	438
4					5+מרפסת ו/או גינה לדתיים	בית-וגן "משהב"	02-254181	430
4			7/8	✓	חדשה, חניה, מחסן	שד' הרצל 12	03-6239281, 03-5283582	2440
4		145,000	4		משופץ קומפלט, למגורים/משרד	כורש 14	052-602013 02-253029	6984
4		205,000	2/4		פינוי גמיש, מרווחת+גינה+מחסן	פסגת זאב מורה "לגור ברמות"	02-866847	9742
4		230,000	1		מרפסת מרווח מאור שקט	ברמות סרוג, חרף תאמי	02-260040	14947
4		255,000	1		מחסן, ב"ס, נוף מפסגת	ברמות במדורגים "תחאג יפה"	02-384581	8101
4	100	133,000	3/3		הס, מושקעת, הזדמנות מירה	מעלה יבנה "יתיר מ.ל.ב"	668570,663776	2425
4	100	190,000	קק/4		פ"א, מחסן, מטבח מאור, הסקה	ארמון הנציב, קאשר, פוף נמיש	02-720769	5537
4	105	190,000	4/4		כיוונים טובים נוף ומרפסות	בגילה תאנפה ע: 688489, ב:	02-762225	6484
4	130		2/3		יחודית משפחתית, מחסן וחניה	ארמונה, אפרתה	02-721785	3987
4	140	243,000		✓	מפוארת, דו-מפלסית מרפסות	בנחל "יתיר סוף"	02-783403,786112	8940
4	180	700,000	3		מפוארת, הסקה, מיזוג, נוף	בטלביה	02-666799	7024
4	181	220,000	1/4		+פ"א+מרפסת+מחסן+ש"כ	גילה ב' שמעון	02-763978 02-633397	8278
4	125		6/7	✓	מחסן+חניה+ש"כ+מרפסות	קרית משה לא בשבת	02-618039	8879
3-3½ חדרים								
3					+מרפסת ו/או גינה לדתיים	בית-וגן "משהב"	02-254181	445
3		118,000			משופצת מיידית דו"ש שקטה	ק.יובל מאיר אבנר	619238,052-672066	3319
3	80	118,000	3/3		משופצת מיידית דו"ש, שקטה	קרית-יובל	02-619238 052-672066	207
3	75	165,000	3/3		מצוינת להשקעה מסודרת	שטרנחצבסקי לסאיס נכסים	02-666218	13261
3	80		7	✓	3 כיוונים, בלי תיווך	ג.צרפתית, התנגה ע:342269	02-346161	1853
3	85		2/2		כ"ס מושקעת+מחסן+מרפסת	נווה יעקב קמפין	02-665124	4666
3	80		3/4		מרווחת, מיידי	בית-הכרם	062-614586,09-582615	3341
3	90	107,000	2/4		חדשה 5. מיידי מכירה דחופה	בית שמש ג.שרת	02-437882	11437
3	80	250,000	1/3		משופצת מאוד משופץ+הסקה	מושבה גרמנית, מיקום מרכזי	02-619247	2788
2-2½ חדרים								
2	40	120,000			א.בניה סינתית+נוף מאפשרת	רסקו "יתיר רסקו"	050-296285,710994	2401
דירות בדמי מפתח								
1	68	65,000	1		חדרים גדולים+חצר	תנגה עזרה	בחול 02-258676	6437
1			1/2		בקומה ג' עוד 3 חדרים לדתיים	יפו 219	02-389049 02-412541	7288

ירושלים — דירות להשכרה

מס' חד'	מחיר $ חודשי	קומה	טל'	תאריך כניסה	הערות	רחוב	טלפון	קוד
דירות להשכרה								
1		2	✓	1/8	מרוהטת	הנביאים ישעיהו	03-6738322	10066
1		3	✓	מיידי	+פנת אוכל, מרוהטת יפיפיה	רמות אשכול	09-559037	1404
1		3	✓	מיידי	מרוהטת חלקית, הסקה	קרית היובל	09-416442	3818
1	500	2	✓	1/8	לתקופה ארוכה מרכז פסגת זאב		02-850749 413013 03-6726271	10084
1	600	1		מיידי	כניסה נפרדת 02-737703	סורי קרית יובל	02-71340302	13181
1	600		קק	1.7.95	+ארונות	בארמנה	03-5732692,02-345260	12666
1	500		✓	1/8	ריהוט מלא+מזגן+נוף	רחביה	02-583452,416377	1990
1	500		✓	מיידית	דירה כניסה נפרדת בבית פרטי	ג.המבתר	03-6066264 6049928	11317
1		1	✓		מרפסת, פ"א, יתנוך מ.ל.ב' ו.רפאים	ק.יובל	02-663776,658570	2442
1		7	✓	15.7.95	+מעלית, הסקה, דודמית+נוף, שקט	קריית-יובל, רוד אבנר	03-6713939	9804
1	775	1	✓	1.8.95	ריקה+מחסן ומזגן (בחול)	בבית הכרם	02-273072,439816	7603
1	800	1	✓	20/8	מרוהטת קומפלט	בגבעה הצרפתית בחול	02-616018	352
1	800	2	✓	1/8	מרוהטת, יפה, מרוהטת חלקית	בית וגן-עזיאל	02-716260	8131
1	800	2	✓	מיידי	לדתיים, מרפסת, הסקה דו"ש	בית וגן	02-257093, 02-420228	10087
1	950	1	✓	מיידי	מחמסות, 130 מ"ר בבית הכרם	בחול	08-563423 02-715881	3486
4	850	1	✓	25.8	ריקה, גדולה, יח הורים, ת ארוכה	גבעת קנדה	02 782547	3878
4	950	2		מיידי	מטופחת+נוף לכנסת+מרפסות	הרב גולין	02-784515	12180
4.5		4	✓	מיידי	והשט חלקי, ב כ"א דו"ש, מרפסת	טלביה	02-738369	6142
4.5	1,200	3	✓	1/8/95	מרוהטת, מזוודת ומרפסת	צ. הגבעה "לגור ברמות"	02 866847	9742
5		2	✓	מיידי	ריקה ארוכות מול ביה"כ הגדול	החלוץ ו.צב	02-612018	6442
5	850			מיידית	מחסן, מרפסת	ארמון הנציב	03-253079,733022	6141
5	950		✓	מיידי	חו"רנים, לטווח ארוך צמרת הבירה		04 9831284,050-285587	328
6	1,100	2	✓	מיידי	מרוהטות מפוארות	באמון הנציב	06 632647	7009
שותפים לדירה								
	350			מיידי	חדר בדירה יפה, רצוי מבוגרת	נפשים בבית הכרם	02-6526078	13531

ירושלים — וילות ובתים למכירה

מס' חד'	מחיר $	מ"ר בנוי	מ"ר מגרש	הערות	רחוב	טלפון	קוד
וילות בתים למכירה							
		150		בית על זוגם אומנה לבניה	עין כרם גלעד "תיוך רון"	02-6543207	1144
5				קוטגים לדתיים "משהב"	משכנות-מודיעין	03-5164631,02-254181	433
5.5	395,000	160		בית, מחסן, יחידת הורים, חדירת	ברוות, בינה "לגור ברמות"	02 866847	9742
6		400	750	3 מפלסים נוף מדהים+סטודיו	מוצא-עילית	03 6260494	1895
6	405,000	150		קוטג' מחסן וחצה מקורה	גבעת מרדכי	בחול 02-787134	[illegible]

ירושלים — וילות ובתים להשכרה

מס' חד'	מחיר $ חודשי	מ"ר בנוי	מ"ר מגרש	תאריך כניסה	הערות	רחוב	טלפון	קוד
וילות ובתים להשכרה								
3	630	60	600		+חצר שמורה היטב!	במושב בן נון	08-797573,797612	11215

מודיעין — דירות למכירה

מס' חד'	מ"ר	מחיר $	קומה/משך	מעלית	הערות	רחוב	טלפון	קוד
4 חדרים ויותר								
5	135		2/3		לדתיים, משהב, יפיפיה, חדשה	בשומם	02-9301402,052-623287	9433

מודיעין — וילות ובתים למכירה

מס' חד'	מחיר $	מ"ר בנוי	מ"ר מגרש	הערות	רחוב	טלפון	קוד
וילות בתים למכירה							
		180		מחיר עד $227,000	שכונה דתית מסבר למודיעין	02-243302-3	1130
6	340,000	140	470	מושקע מאוד, סיכוי גבוה	רעות ב'	09-800146 08-264637	3801

בית-שמש — דירות למכירה

מס' חד'	מ"ר	מחיר $	קומה/משך	מעלית	הערות	רחוב	טלפון	קוד
4 חדרים ויותר								
4		130,000	3		משופץ קומפלט, מטבח+ריצוף	גבעת-שרת	02-9919231,02-9914988	5600
5		185,000	קק		+גינה נוף מהמם 02-253029	גבעת שרת כמחנית קוסר	052-602013	6764
6		170,000			גג מרוצף 100 מ"ר, נוף מהמם	גבעת שרת	052-601013,02-253029	6776

בית-שמש — וילות ובתים למכירה

מס' חד'	מחיר $	מ"ר בנוי	מ"ר מגרש	הערות	רחוב	טלפון	קוד
וילות בתים למכירה							
9	300,000			גג מרוצף 100 מ"ר, נוף מהמם	ג.שרת הקפת	052-602013 02-253029	8881

מחיר מודעות מילים
לוח מעריב
באזור ירושלים
כל המדורים
6 ג' + 16 '
159 ש"ח

רכב

אמריקאיות

דגם	שנת	סמ"ק	אוט'	מזגן	יד	ק"מ	מחיר	הערות/תוספות	טלפון	קוד
פונטיאק										
סנבד	94	3000	✓	✓	1		מחמון	כצבע לבן	02-616639,03-9200566	716

דייהטסו

דגם	שנת	סמ"ק	אוט'	מזגן	יד	ק"מ	מחיר	הערות/תוספות	טלפון	קוד
דייהטסו שרמנט										
שרמנט	87	1300		✓	2		מחמון	מטעות	02-260148	[illegible]

מזדה

דגם	שנת	סמ"ק	אוט'	מזגן	יד	ק"מ	מחיר	הערות/תוספות	טלפון	קוד
121	83	1300		✓	1	34,000		תויס טיס בחול	02-788471	3647
323	83	1600	✓	✓	1	55,000	60,000	ספורטת, נוערנת סנריאה + סנס	02-761119	8826

מפרט טכני טויוטה קורולה

מאת אפרים מוהר

מנוע	4 צילינדר 16V שסתומים, 2 גלי זיזים עיליים, הזרקת דלק אלקטרונית
נפח	1587 סמ"ק
יחס דחיסה	9.5:1
הספק מירבי	117 כ"ס ב-6,000 סל"ד
תיבת הילוכים	ידני - 5 קדמי 1 אחורי; אוטו' - 4 קדמי 1 אחורי
מיכל דלק	50 ליטר
מהירות מקס.	195 קמ"ש
תאוצה 100-0 קמ"ש	ידני - 10 ש'; אוטו' - 12 ש'
אורך	4.270 מ'
רוחב	1.685 מ'
גובה	1.380 מ'
רוחק סרנים	2.654 מ'
משקל כולל	1,595 ק"ג
צמיגים	175/65HR14

לאחרונה, מסתמנת עליה בביקוש לדגם הנ"ל.

■ מיצובישי

דגם	שנה	סמ"ק	אוט'	מזגן	יד	ק"מ	מחיר	הערות/תוספות	טלפון	קוד
■ מיצובישי לאנסר										
לנסר	91	1500	✓	✓	2	66,000	מחירון	ה"כ,ר"ב,אזעקה	02-866071 לא בשבת	5804
GLX	92	1600		✓	2	60,000	מחירון	אזע' מער' צמיג' חד'	050-346324 02-361446	769
לנסר GLX	90	1600	✓	✓	2			מונית לשעבר ממוגנת+אזעקה	02-9961563	311

■ מסחריות וטנדרים

דגם	שנה	סמ"ק	אוט'	מזגן	יד	ק"מ	מחיר	הערות/תוספות	טלפון	קוד
■ G.M.C.										
וונדורה קצר	87	4300	✓	✓	3			מ. חדש	02-345926,052-619894,050-293986	3469
■ סקודה										
פורמן +	94	1300		✓	1	36,000	37,000	טייפ,ר"כ,חשבונית	09-687238,02-332153	5313

■ סובארו

דגם	שנה	סמ"ק	אוט'	מזגן	יד	ק"מ	מחיר	הערות/תוספות	טלפון	קוד
■ סובארו 1600										
DL	90	1800		✓	2	60,000		ה"כ,כסאות,אורטופדים	02-660749	8785
גרנד ליאונה	94	1800		✓	1	35,000	69,000	ח.תוס',ספוילר,אזעקה,טייפ	02-858721	6476

■ סיאט

דגם	שנה	סמ"ק	אוט'	מזגן	יד	ק"מ	מחיר	הערות/תוספות	טלפון	קוד
■ סיאט איביזה										
SUXI	94	1600		✓	1	15,000	מחירון	+כל התוספות האפשריות, מנכה	02-6512580	6564

■ סיטרואן

דגם	שנה	סמ"ק	אוט'	מזגן	יד	ק"מ	מחיר	הערות/תוספות	טלפון	קוד
■ סיטרואן ויזה										
ויזה	83	1124			2	112,000	8,800	טסט 10 חודשים	02-668925,02-706158	2644
■ סיטרואן T.Z.X										
BX-TZX	90	1600	✓	✓	2	70,000	מחירון--	כל התוספות,מפוארת,אדומה	050-261562	7866

■ סקודה

דגם	שנה	סמ"ק	אוט'	מזגן	יד	ק"מ	מחיר	הערות/תוספות	טלפון	קוד
פורמן	94	1300		✓	1	11,000	מחירון	מצב מצוין	050-304386 ,02-860992	6416

■ פולקסווגן

דגם	שנה	סמ"ק	אוט'	מזגן	יד	ק"מ	מחיר	הערות/תוספות	טלפון	קוד
■ פולקסווגן פאסאט										
סטיישן	82	1600	✓	✓	5	213,000		ה"כ,7 מקומות,ממוגנת	02-9931419 בחול	9953

■ פורד

דגם	שנה	סמ"ק	אוט'	מזגן	יד	ק"מ	מחיר	הערות/תוספות	טלפון	קוד
■ פורד סיירה										
סיירה GL	91	1800		✓	1	78,000	מחירון		02-681101	13232

■ פיאט

דגם	שנה	סמ"ק	אוט'	מזגן	יד	ק"מ	מחיר	הערות/תוספות	טלפון	קוד
■ פיאט אונו										
אונו S 70	94	1400		✓	1		מחירון	מושקעת כל התוספות	02-913107 לא בשבת	8403

■ פג'ו

דגם	שנה	סמ"ק	אוט'	מזגן	יד	ק"מ	מחיר	הערות/תוספות	טלפון	קוד
■ פג'ו 106										
XR 106	93	1400		✓	1	36,000	מחירון	מ.מעולה,מזגן מקורי,טסט לשנה	03-6564466	8803
XSI 106	94	1400		✓	1	17,000	80,000	גג נפתח+תוספות	052-600948,02-9913644	870
■ פג'ו 205										
205	88	1100				87,000	מחירון	ר"ב,טייפ,שמור מאוד	0503 16026	6101
■ פג'ו 306										
306 סלקט	88	1600		✓	2	135,000	21,000	הגה כח,מיזוג כהה	02-9931878	10038
■ פג'ו 309										
309	92	1400			1	68,000	גמיש	טסט תוספות	02-343713	10137
SX	87	1600		✓	4	108,000	מחירון-	10% מתחת למחירון	02-634081	803
309	92	1600	✓	✓	1	35,000		מצב מצוין	ערב בחול ב-02-666648	3384
■ פג'ו 405										
405	91				1			סטיישן 7 מקומות מחברה	02-9973143	7289
SR 405	92	1900	✓	✓	1	26,000	מחירון	בחול, עבודה:02-763811, בית:02-638691	6888

■ רנו

דגם	שנה	סמ"ק	אוט'	מזגן	יד	ק"מ	מחיר	הערות/תוספות	טלפון	קוד
■ רנו 5										
5	83	1100			2	160,000		5 דלתות,מצב מצוין	02-722938	13512
■ רנו 19										
GTS 19	89	1400		✓	2				לא בשבת 02-663823	6841

מיפרט טכני
סובארו גרנד לאונה 1.6 GL
מאת אפרים מוהר

מנוע בנזין אופקי 4 צילינדרים, 4 פעימות, 16 שסתומים, מקורר מים

נפח בוכנות	1,597 סמ"ק
יחס דחיסה	9.4
קיבולת מיכל דלק	50 ליטרים
הספק מרבי	90 כ"ס ב־5,600 סל"ד
מהירות מרבית	175 קמ"ש
תאוצה 0–100 קמ"ש	12.1 ש'
תיבת הילוכים	ידנית/אוטומטית
צמיגים	175/70R14 רדיאליים
משקל	1,050 ק"ג
אורך	4.35 מ'
רוחב	1.69 מ'
גובה	1.40 מ'
רוחק סרנים	2.52 מ'

מפרט טכני ליונדאי אקסנט
מאת אפרים מוהר

סוג מנוע	4 גלילים, 12 שסתומים, גל זיזים עילי
נפח (סמ"ק)	1341
יחס דחיסה	9.5:1
הספק (סל"ד/כ"ס)	82/5500
מומנט (סל"ד/כ"ס)	11.9/3000
סל"ר מרבי	6500
אורך (מ"מ)	4117
רוחב (מ"מ)	1620
גובה (מ"מ)	1394
רוחק סרנים (מ"מ)	2400
מרווח קרקע (מ"מ)	160
נפח תא מטען (ליטר)	303
משקל עצמי (ק"ג)	
L.S גיר רגיל	930
L.S גיר אוטו'	960
סוג דלק	נטול עופרת
הזנת דלק	הזרקת דלק רב נקודתית ECFI
קיבולת מיכל דלק (ליטר)	45
תאוצה 0–100 קמ"ש (שניות)	
גיר רגיל	12.8
גיר אוטו'	15.3
מהירות מרבית (קמ"ש)	
גיר רגיל	174
גיר אוטו'	158
ת' הילוכים	1 + 5
יחסי העברה:	
ראשון	3.462
שני	2.053
שלישי	1.370
רביעי	1.031
חמישי	0.838
סופי	3.842
הגה	סבבת ומוט נושנן עם מוט קורס בתאונה
	הגה כוח בדגם 1.5 ליטר בלבד
ר. . ס סיבוב (מ')	4.85
	מערכת כפולה מוגברת כוח
מגבר בלם	8"
קדמיים	"13 דיסקים מאווררים
אחוריים	תופים עם מערכת כיוון עצמי
קדמיים	עצמאיים, מקפרסון עם קפיצים סליליים ומוט מייצב
אחוריים	מתלה דו־זרועי עם קפיצים סליליים ומוט מייצב
מידות	155/80 R13
תוצר	מישלן

■ אופנועים וקטנועים

דגם	שנה	סמ"ק	אוט'	מזגן	יד	ק"מ	מחיר	הערות/תוספות	טלפון	קוד
■ ימאהה										
ימאהה YZ	87	260					7,800	מקצועי לשטח+תוס' לרציניים	02-9939226	

עסקים

עסקים

- למכירה משרד הסעות פעיל, באיזור זתי 02-788480 לא בשבת — 7070
- בקרית-ארבע בשכ"ח סופרמרקט מוביל + קו חלוקה. פרנסה מכובדת לשתי משפחות 050-380130 — 13654

סוכנויות וזכיונות

- במרכז ירושלים (במשולש), מעוניין בזכיינות/סוכנות/שותפות/שכירות. ת.ד. 37005 טלפקס: 02-382841 — 9859

מחסנים

- להשכרה מחסן 44 מ"ר מרכז רמת-אשכול אפשרות טלפון ושרותים 02-814177 בערב — 6164
- בעמינדב מחסנים, כ"א 1200 מ"ר 3 פאזות + חצר, לכל מטרה. 052-604481 ,02-416130 02-411637 — 6172

חנויות

- חנות להשכרה בפינת אוסישקין קרן-היסוד, 40 מ"ר (לא לאוכל) 02-636232 רחל — 601
- בפיסגת זאב, בששה עשר, 26 מ"ר פינוי ב-1/8/95 02-810874 ,02-813547 — 898

משרדים

- במרכז העיר (חלל) 65 מ"ר + מעלית, מיידי, 1400 $, לכל מטרה "יתיך הוס" 02-768567 — 788
- במגדל העיר 85 מ"ר, קיר אפשרות לחלוקה לכל מטרה בלעדי "יתיך הוס" 02-768567 — 3720
- במרכז 5 לחשכרה למשרד/מגורים, טלפון + הסקה קומה נוחה + מעלית, מיידי. 02-666790 — 13630

מבני תעשיה

- בעטרות 350 מ"ר, חשמל, מתאים לכל מטרה פנוי מיידי 02-857690 לא בשבת — 14329

שרותי-זהב

בריאות

- מסאז' מקצועי ומרגיע (ללא הרפיה ומין) בבית חלקוח ירושלים+תל אביב 050-348109,03-6299868 — 987
- "צבר" סימולים לשחרור מתחים ושיפור ההרגשה ופתרון בעיות בריאות ספציפיות כדאי !!! 02-250702 — 272
- מחפש/ת עצמאות, תלמד/י מקצוע בתחום רפואה אלטרנטיבית ותידרך לעצמאות. כמעט ללא השקעה 02-285166 — 528

לימודים

- מורה מוסמכת לשעורים פרטיים. לכל המקצועות ביסודי, שפות ופילוסופיה לחטיבתיים ובגרות. 02-786029 בחול. — 1660

מחשבים

- מחשב נייד 600 IBM THINKPAD, 486-SLC2 ,4MB-RAM באחריות 340MB-HD 02-619706

קייט ונופש

- במלון קולוני-ביץ' בת-ים בטאבו, מרוהטת, 118,000 $, "אקטיב מודל" 050-303900 02-738210 02-721087

שרותי ליווי

- דרושים בחורים צעירים ובחורות צעירות לליווי ואירוח גברים מאיזור תל אביב וירושלים 050-307190
- פרטי! נחמדה נשית ורומנטית, למטייל ממסך ליוי ואירוח בדיסקרטיות. עד חצות 02-888403

שידוכים

- בס"ד, "בנה קינך" שידוכים לדתיים. יחס אישי סודיות מובטחת, שטראוס 20/ב 02 242428

הצעות עבודה

- דרושים צבעים מקצועיים לעבודה , תנאים חלומיים דני 050-219749 ,02-252292 אבי 22332
- להפצת עלונים בל"ד בחת/ים מגיל 18 20 ש"ח ל- 1000 עלונים. 050-289204 אורלי

אחיות וכח עזר

- לבית-אבות דרושים אחים/ות וכחות עזר לעבודה במשמרות, בתנאים טובים. בשעות הבוקר 2-371660
- למנימיית חינוך מיוחד מכיר בקרית משה דרושה אחות במשרה מלאה שתמלא גם תפקיד אם-בית לפנות בכתב בלבד בצירוף קורות חיים והמלצות לת.ד. 826 ירושלים 91008

הנהלת חשבונות

- דרושה מנהלת חשבונות, ידע וניסיון בכמות, ובעבודת מחשב יתרון. להתקשר: 02-262568

פקידות וקלדנות

- לחברה היפאית, דרושים/ות בירושלים, קלדנית לעבודה בלילה, משעה 21:00-02:00 04-671118 ,04-641628

ביקוש עבודה

- נהג עם מכונית פרטית, 86 + מיזוג + פלאפון, מעוניין להציע עצמו בכל הארץ 02-428320

שקול מילים!
ותראה מה אתה מרוויח בלוח מעריב:
● עד 12 מילים
● יותר צבעוני
● יותר ברור
● יותר קונים רציניים
● יותר קל להתמצא
● יותר מפורט
● 3 תשלומים שווים
והכל בפחות כסף!
לוח מעריב כח הקניה מספר 1
177-022-6111

דירות

כללי — דירות להשכרה

חד'	מחיר $ חודשי	קומה	על'	תאריך כניסה	הערות	רחוב	טלפון	קוד
■ דירות להשכרה								
			✓		+ הול	שכ' זיו/גורדון	08-460190 672347	3033
		קק	✓	מיידי	מחהטת + מרפסת בכרמל	שמשון	03-6361088 ,04-263871	8403

חיפה — דירות למכירה

חד'	מחיר כ"פ	קומה /מתוך	מעלית	הערות	רחוב	טלפון	קוד
■ דירות למכירה							
	138,000	2/4		קריה שקטה נוחה למבוגרים	בר-גיורא,הדר עליון	03-5401439	13465
■ פנטהאוזים ודירות גג							
	600,000	14/14	✓	נוף מושקע בריכה חניות	כרמל	07-330087	8978
■ 4 חדרים ויותר							
		3/8	✓	מחסן ש"כ אוורירית פנויה	נווה שאנן כחדשה	04-211092	9726
■ 3-3½ חדרים							
	70,000			פינתית,נוף,זקוקה לשיפוץ	בר-רב-האי קרית-שפרינצק	08-388078	3648
		4/4		מסודרת	קרוב לטכניון	04-211698	6978

חיפה — דירות להשכרה

חד'	מחיר $ חודשי	קומה	על'	תאריך כניסה	הערות	רחוב	טלפון	קוד
■ דירות להשכרה								
		3	✓	מיידי	לסטודנטים	רמת רמז	04-237013:בערב	9880
		1	✓	אוגוסט	שותף/ה לא מעשנים (קרוב לויצו)	לאון בלום	04-372729	2212

חיפה — וילות ובתים להשכרה

סוג	מחיר $ חודשי	מ"ר בנוי	מ"ר מגרש	תאריך כניסה	הערות	רחוב	טלפון	קוד
■ וילות ובתים להשכרה								
קוט'	98	700		1.8	מקום מקסים בית חדש	אלון הגליל	06-611317	10022

"תווך אורגיל"
הנשיא 121 מרכז הכרמל חיפה
טל:04-388220, 052-611310, פקס:04-386047

- פנטהאוז: $149,000; בחנשיא 5 לשיפוץ; בבורלא 4 מושקעת; במבצע־יהונתן 5+נוף
- גוגלה ק"ב; 5 בהנשיא לשיפוץ; 4 בדרך הים 155,000$; ברוממה החדשה 163,000$
- אולם חנות גדולה במורית; חנויות בצ'ק פוסט; אולם 330 מ"ר ליד איצטדיון ק.חיים
- נווה שאנן חנות+גלריה גדולה+דירה 173,000; סופרמרקט מחזור מעל 400,000 ש"ח
- אדמה לבניה חדרה; 7 דונם לבניה ועננה; 80 דונם חקלאי זכרון יעקב; חקלאי בנימינה
- מחושה ברמת יצחק בניה מעולה; וילה בדו משפחתית בדניה א'+נוף, חניה מקורה

תיווך "נורדליין".
יונה 14 חיפה (ליד המשביר לצרכן)
טלפקס:04-621743 טל:04-641354

- לא קמלת תיווך!!! דרושות דירות למכירה והשכרה בכל הגדלים בחיפה והצפון.
- שער העליה 3.5 ק"ב 95 מ"ר פנויה מיקום מרכזי 88,000$
- מרג. אליעזר 3 ח' 85 מ"ר מטופחת ויפה 98,000$ גמיש.
- מכרת הכרמל 3 ח' 90 מ"ר ק"ב 90,000$ מרכזית ומטופחת.
- שער הבכוסיליה 3.5 חד' 90 מ"ר מסודרת 96,000$ מיידי

"איגוד הנדל"ן" תווך סטלה סניף הדר
הבאים 20 חיפה ק"ק 04-622365, 04-673262,
מוקד מידע 24 שעות 050-256242

- דרושות דירות למכירה והשכרה באזור חיפה והצפון בכל הגדלים
- מתמכור את דירתך במהירות וביעילות ברשותינו מאגר גדול של לקוחות רציניים
- גבעת נשר קומה ג' + נוף להשקעה 69,000$
- מהדר הבדר קומה ב' מסודרת 75,000$
- גבעת עמוס + נוף מהמם 83,000$

קריות — דירות למכירה

חד'	מחיר כ"פ	קומה /מתוך	מעלית	הערות	רחוב	טלפון	קוד
■ 4 חדרים ויותר							
			✓	מושקעת + מחסן + מזגן + חניה	קרית ביאליק	04-711288 06-931243	4366
■ 3-3½ חדרים							
		2/3		+ מחסן + מזגן ומלדת	קרית-ביאליק שד' בן-גוריון	04-719416	844

גליל — דירות למכירה

חד'	מחיר כ"פ	קומה /מתוך	מעלית	הערות	רחוב	טלפון	קוד
■ 4 חדרים ויותר							
	70,000	1/8		מסודרת מרווחת מיידי	צפת דרום	06-874975 חול	6464
■ 3-3½ חדרים							
	80,000	4/8	✓	052-546461	כרמיאל משעול הלב	08-404899	6308
■ 1-2½ חדרים							
	35,000	2/2		אפשרות בניה שיכון א'	סולדם-טבריה	03-6182688	14405

גליל — דירות להשכרה

חד'	מחיר $ חודשי	קומה	על'	תאריך כניסה	הערות	רחוב	טלפון	קוד
■ דירות להשכרה								
	300	3	✓	מיידי	במצב טוב+חניה,שקטה	טבריה	03-9693221,06-722473	7576

גליל — וילות ובתים למכירה

סוג	מחיר כ"פ	מ"ר בנוי	מ"ר מגרש	הערות	רחוב	טלפון	קוד
■ וילות בתים למכירה							
	85,000	70	320	סף גינה,שקטה,חדשה	קרוב לצפת	06-922949 לא בשבת	3750
		130	136	נוף מרהיב, מיקום מעולה	בסבען	03-5247793	10279
		130	800	מחסן, גינה, מף, אויר טוב	עצמון-גוש שגב	04-9909240	9901
		300	1000	עסק,כינרת,יחודי,בוסתן	טבריה	06-720552	7397

גליל — וילות ובתים להשכרה

מס' חד'	מחיר $ חודשי	מ"ר בנוי	מ"ר מגרש	תאריך כניסה	הערות	רחוב	טלפון	קוד
4	300	110		1/8	קוטג' בקציון-שכונת נווה		01 9188453 ,013-9386050	
6	600	170	500	10.8.95	יישוב דתי	השעיה	06-579858	

עמקים — וילות ובתים להשכרה

מס' חד'	מחיר $ חודשי	מ"ר בנוי	מ"ר מגרש	תאריך כניסה	הערות	רחוב	טלפון	קוד
5	1,100	160			לתקופה של שותיים 03-6340656	כינרת-הושבה	06 752057	

תיווך מיכל נכסים והשקעות בהנהלת גלית אינהורן.
שדרות הגעתון 16 נהריה.
טל:04-9924306 טלפקס:04-9920952

- פנטהאוז מפואר חדש וחלומי קו ראשון לים 5 חד' + מרפסת ענקית $300,000
- וילה במרכז העיר על חצי דונם אדמה עם אפשרויות בניה משקיף לים
- דירות צמודות קרקע/פנטהאוזים משקיפים לים בשכונה חדשה החל מ-$148,000
- במרכז דו־משפחתי חדש עם תוספות רבות במקום שקט $260,000
- קוטג'ים דו־משפחתיים על רבע דונם קרקע כולל הכל (גם עו"ד) $210,000

רכב

■ אאודי

דגם	שנה	סמ"ק	אוט'	מזגן	יד	ק"מ	מחיר	הערות/תוספות	טלפון	קוד
80	83		✓	✓				ה"כ והזמנות	04 9971282	

■ אוסטין

דגם	שנה	סמ"ק	אוט'	מזגן	יד	ק"מ	מחיר	הערות/תוספות	טלפון	קוד
סטיישן	87	1600		✓	2			יה"כ 7 מקומות	04 9983744	

■ אלפא רומיאו

דגם	שנה	סמ"ק	אוט'	מזגן	יד	ק"מ	מחיר	הערות/תוספות	טלפון	קוד
אלפא 33 .	91	1600						ספורט,מכני מעולה+תוספות	04-853573	

■ אמריקאיות

דגם	שנה	סמ"ק	אוט'	מזגן	יד	ק"מ	מחיר	הערות/תוספות	טלפון	קוד
■ פונטיאק										
גרנד פרי	94							צבע לבן	050 250919	
■ שברולט										
קפריז	91	6000	✓	✓		40,000	68,000	לעולה חדש	06-391344 ,050-219696	

■ ב.מ.וו

דגם	שנה	סמ"ק	אוט'	מזגן	יד	ק"מ	מחיר	הערות/תוספות	טלפון	קוד
318	86			✓				צבע אחד הזרקה במצב טוב	04 9833282	3366

■ דייהו

דגם	שנה	סמ"ק	אוט'	מזגן	יד	ק"מ	מחיר	הערות/תוספות	טלפון	קוד
סופר סלון	85	2000	✓	✓	1			בהזדמנות+כל התוס'	050-246743 04-217040	182

■ דייהטסו

דגם	שנה	סמ"ק	אוט'	מזגן	יד	ק"מ	מחיר	הערות/תוספות	טלפון	קוד
■ דייהטסו אפלאוז										
LS	92	1600		✓	1	70,000		מצב מעולה, תוספות	04-711419	
■ דייהטסו שרייד										
שרייד	92	1000		✓	1	44,000	מחירון	כחדשה	06 554084 ,050-317748	145

■ הונדה

דגם	שנה	סמ"ק	אוט'	מזגן	יד	ק"מ	מחיר	הערות/תוספות	טלפון	קוד
■ הונדה סיוויק										
סיוויק EX	93	1600		✓	1	70,000	מחירון	אדום+כל התוספות	050-270208	351

■ וולוו

דגם	שנה	סמ"ק	אוט'	מזגן	יד	ק"מ	מחיר	הערות/תוספות	טלפון	קוד
740 GLE	88				2		מחירון	מכני מעולה,מטלי	04-377447,050-366811	320
GLE 740	88	2300	✓	✓	2		מחירון	מטאלי מוכסף,שמור ומטופל	04-412468 ע	881

■ מסחריות וטנדרים

דגם	שנה	סמ"ק	אוט'	מזגן	יד	ק"מ	מחיר	הערות/תוספות	טלפון	קוד
■ סוזוקי										
קרי	86	1000			2	88,000	13,000	מיניבוס,פרטי,000 לשנה	04-6921110	1747

■ סובארו

דגם	שנה	סמ"ק	אוט'	מזגן	יד	ק"מ	מחיר	הערות/תוספות	טלפון	קוד
■ סובארו לאגסי										
GL לאגסי	91	1800		✓	2	68,000		מיבוא אישי משופר	04-8884017	1157
■ סובארו 1300										
1300	83	1300					בהזדמנות	מכני מעולה,טסט 10 חודשים	06-541132	3331
■ סובארו 1600										
GL	92	1600	✓	✓	1	40,000		מוכה,ה"כ+תוספות,שמורה	04-627378	3770
DL	92	1600		✓	2		מחירון	מטלי מכסף	04-9869287	8094
גרנד לאונה	93	1600		✓	1	68,000	גמיש	סטישן,מטלי+תוספות	06-8908427 04-713427	10307

■ סיאט

דגם	שנה	סמ"ק	אוט'	מזגן	יד	ק"מ	מחיר	הערות/תוספות	טלפון	קוד
איביזה XT	89	1600		✓	3	80,000		5 הילוכים,מטלי	06-962849.ע ,03-311836	6876

■ סקודה

דגם	שנה	סמ"ק	אוט'	מזגן	יד	ק"מ	מחיר	הערות/תוספות	טלפון	קוד
סטיישן	83	1300			1	23,000	מחירון	כחדשה+תוספות	04-9834293	6441
פיבוריט	93	1300			1	30,000		מצוין יד 1,טייפ אזעקה	04-527428 612778	596

■ פיאט

דגם	שנה	סמ"ק	אוט'	מזגן	יד	ק"מ	מחיר	הערות/תוספות	טלפון	קוד
■ פיאט אונו										
אונו	94			✓	1				06-787173	111
60-S	92	1100			1	85,000	מחירון	צבע מטאלי,שמורה,בהחלט	04-9882963	13071

■ פג'ו

דגם	שנה	סמ"ק	אוט'	מזגן	יד	ק"מ	מחיר	הערות/תוספות	טלפון	קוד
405 SR	92		✓	✓	1			סטיישן	050-387751 ,04-391730	1347

■ משאיות

דגם	שנה	סמ"ק	אוט'	מזגן	יד	ק"מ	מחיר	הערות/תוספות	טלפון	קוד
410 D	94							ארוך גבוה,שמור,פרטי	050-277468 04-226349	9686
מרד 910	78							משאית קירור,מצב מצוין	050-382834	181

עסקים

עסקים

- חנות תעשיה להשכרה 630 מ"ר באיזור התעשיה קרית-ביאליק. 04 266883 — 1113

מגרשים

- חבוש + דירה קטנה בשכונת התימנים ק.ביאליק 04 736182 לא בשבת — 11641
- 400 מ"ר (60% משותפות) ברחוב הגליל 41 רמת-חיפה 03 9310011 $240,000 — 8348

שרותי-זהב

מציעים למכירה

- סופים חוות "גמני" בחוות הרמל אוהבים ליחידים ולמיגלים בנזי ובגלי וילדים בחתני חיוה !!! — 8004

לימודים

- כל האות על התארים האקדמיים הבין לאומים בהתכתבות בהתאם להשיגו: "יתאר" 04 732708 טלפקס: 04-728708 — 8986

מחשבים

- למכירה מחשב 486 2.4 MB דיסק קשיח 280 MB. וחסך 8 MB ורזר מרפסת FAX/MODEM 04-9969841 — 1197

קייט ונופש

- בסורל-חוף הכרמל למכירה 2 דירות 1 חדרים, יחסות קומה גבוהה, בהזמנות 09100841 — 2154
- למכירה בקלאב הוטל טבריה שבוע ראשון וסלבסטר + ומסיה לחורל 9000$. 04-312610 — 991
- יחידת נופש שבוע 3 בקלאב הוטל אילת. במחיר מציאה 06 649052 — 1561
- השכרה/מכירה יחידת נופש בטבריה קלאב הוטל.באוגוסט עבודה: 04-370303 בית:04-264211 — 6318

שרותי ליווי

- מגאה ותצוגה ארוח סולדי ודיסקרטי לרציניים ומבוגרים 04-326371 — 3128
- מגאה וחטובה, אירוח סולדי ודיסקרטי, לרציניים ומבוגרים 4-326371 — 2927
- דוגמנית ברמה מעל כולם .. ביתך/סלון + רדוקות 04-245615 — 1948
- פרטי!! לסינוק מושלם!! בחורה ויזעית חטובה ומטפחת לליוי מהנה בסולידיות ובדיסקרטיות. 04-634383 — 6495

שידוכים

בן־זוג

- מהנדס 33/1.82 נאה רציני מבוסס ואינטליגנטי. ממתאימה עד 30. "יחד-הברית" 04-665289/877229 — 13329
- עצמאי 48/1.78 מתגורר בחיפה. נאה, מבוסס ורציני בבחורה שקטה נאה ורצינית. "יחד הברית" 04-665399, 877229 — 14315

בת־זוג

- סטודנטית 23/1.64 יפה, רצינית, עדינה, אינטליגנטית ברצוני ואינטליגנט. "יחד-הברית" 04-665389/877229 — 13875
- מורה אקדמאית 33/1.64 מסורתית, נאה, איכותית, ורצינית ורבונית. נאה ומעניין. "יחד הברית" 04-665389/877229 — 14002
- אחות מוסמכת 37/1.68 עדינה, רצינית ומיוחדת במתאים עד 45. "יחד הברית" 04-665389/877229 — 14015

הצעות עבודה

- לסאדה דרושים/ות ו-לים/ות לשיווק בכל הארץ. רווחים גבוהים. ומאים נסיעה לחו"ל. 050-284877 — 6454

אנשי מכירות

- דרוש איש שיווק עם נסיון למוצר יחודי. 050-342045 ,04-611868 — 914

רונית ורדי, חיים זלקאי, עמ' 6

קטיושה לארוחת בוקר

גליל מערבי, יום ראשון. הירידה למקלט נהפכה לשיגרה צילום: רוני שיצר

עדי בץ, עמ' 9

מכל המקומות, תערוכת פליימוביל העולמית נחתה דווקא בקניון ירושלים

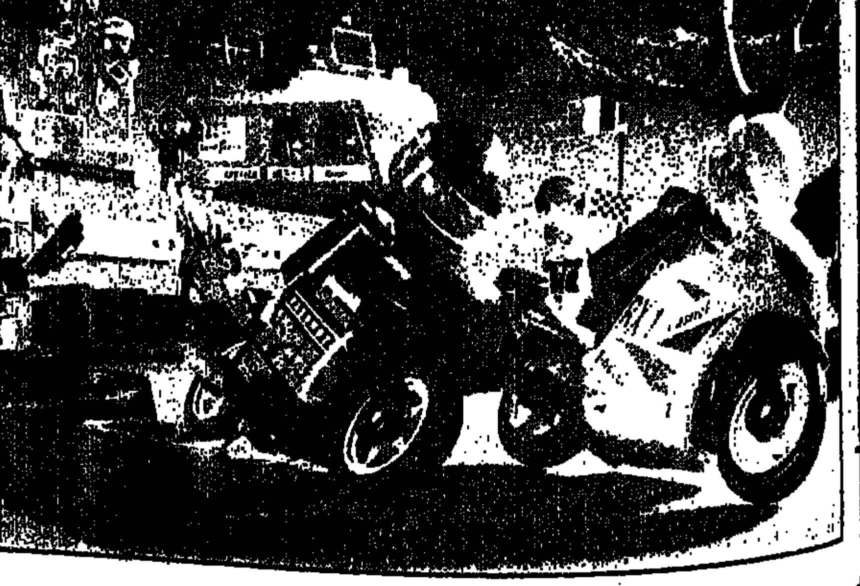

מי שלא היה עדיין בקניון ירושלים, יכול לתפוס 2 ציפורים במכה אחת. גם לבקר בקניון הגדול והיפה ביותר בארץ וגם לראות ולהשתתף בתערוכת "מיני פרדייז" העולמית של פליימוביל.

■ קרבות אבירים ■ המערב הפרוע ■ שודדי־ים ■ בתי־בובות
■ קרקס ■ מרוצי מכוניות ואופנועים ■ ועוד...

הכניסה חופשית

התערוכה תתקיים בין התאריכים 6.7 - 5.8

קניון ירושלים
מרכז קניות ובילוי

לרשותכם בקניון ירושלים כ־200 חנויות, בתי־קפה, מזון מהיר, מסעדות, בתי קולנוע ומדי יום בחופשת הקיץ שפע מופעים ואירועים, תיאטרוני בובות והצגות ילדים.

מבצע בלעדי לקוראי

בוא נראה אותך מביא את הגוווללל הכי ברזילאי, הכי ארגנטינאי, הכי דרום אמריקאי

תחרות הגווולל הגדוולל

ערוץ 5 הספורט

לרגל חגיגת שידורי משחקי 'קופה-אמריקה' בטלוויזיה בכבלים, ערוץ הספורט ומעריב מזמינים אותך להיות שדר- ספורט-דרום-אמריקאי-עם-ריאות-גדולות ליום אחד! שים לב: אתה מחייג לתיבת הטלמסר, שמספרה יפורסם בשבוע הבא רק במעריב, מוסר שם, שם משפחה וטלפון ואחר כך מדגים לנו את שאגת הגווווללל הכי משכנעת שלך. בכל יום שידורים נבחר את שלושת הגוווללים הכי מוצלחים, ובעליהם יוזמנו לאולפן ויציגו את הגוווללל שלהם בשידור חי! צופי ערוץ הספורט יבחרו בשידור את הגוווללל הכי גדוווללל והמנצח יעלה לשלב הגמר שישודר במשחק הגמר ושם מול ששת השופטים הקשוחים של ערוץ הספורט, יתמודד על הפרססס הראשששון!

הפרס הראשון
כרטיס טיסה לברזיל למשחק במראקנה

כולל אירוח וכניסה למשחק במסגרת אליפות ברזיל באיצטדיון המראקנה

הפרס השני

5 סטים של טרנינגים מקוריים של נבחרות ברזיל, קולומביה ובוליביה תוצרת UMBRO המלבישה הרשמית של ברזיל אלופת העולם

הפרס השלישי

12 זוגות נעלי ספורט UMBRO המלבישה הרשמית של ברזיל אלופת העולם

PLUNA
פלונה - נתיבי אויר אורוגוואי

UMBRO

יותר מעניין לקרוא מעריב

ההשתתפות במבצע אסורה על עובדי מעריב, I.C.P. ופרסום פול לוין

חגי סגל

ידנו התקצרה

אהוד ברק יהיה קרבן שולי בלבד של פרשת אסון צאלים ב' אם יתאמתו ההאשמות הכבדות נגדו. סכנת ההפללה העיקרית נשקפת למוסד החשוב והיקר שבראשו עמד עד לא מזמן – צבא הגנה לישראל. צה"ל, על־פי החשד, הוא צבא שמפקדיו הבכירים נוטשים שדות מערכה, מפקירים פצועים בשטח, מטשטשים ראיות, משקרים, סוחטים איש את עמיתו ומגודפים בידי לוחמים זוטרים. בכל צבא מתרחשות תאונות אימונים קטלניות, אבל רק בצבאות חולים חיילים אומרים לרמטכ"ל בפרצוף מה דעתם על אמא שלו.

צה"ל חולה מאוד, והגיע הזמן להודות בזה. רוב התכונות שאפיינו אותו בשנות זוהרו נהפכו לנוסטלגיה: כושר אילתור, יכולת הרתעה, קומפקטיות, חוכמה אינסופית. צה"ל 95' חושב לאט, מתנהל בכבדות, משתטה בחדירות מבהילה, מצוייד בקוד אתי מתוצרת השמאל הקיצוני וכבר לא כל־כך מטיל את אימתו על צוררי ישראל בארץ ובתפוצות. הרבה בדיחות שסופרו כאן בעבר על חשבון צבאות זרים אפשר לספר היום על חשבון צבאנו. מי היה מאמין בקיץ 67', שחיל־האוויר הישראלי המהולל יתבלבל בניווט ויפספס את אתר הטקס המרכזי במפגן יום העצמאות. ביום העצמאות השנה זה קרה בירושלים. במקום לטוס מעל אצטדיון האוניברסיטה בגבעת רם, חלף המטס החגיגי של החיל מעל האצטדיון השומם ע"ש טדי.

מיפקדת קצין חינוך בארגון החיזבאללה ואגף הווידאו בארגון החמאס מקרינים בשנתיים האחרונות, אוי לאותה בושה, סרטים תיעודיים על פאשלות של צה"ל. רואים בהם דגלים זרים על מוצבינו בצפון ובדרום, רואים גופות מרוטשות של חיילים יהודיים אשר נפלו כלי קרב בצומת בית־ליד, או ליד כפר דרום, ורואים לוחם חי"ר חטוף מתמסר לתכתיב חוטפיו. מוצגים ויזואליים כאלה נותנים "טעם של עוד" לאויב, וממיטים עלינו את שרשרת הפיגועים העכשווית בדרום־לבנון. ארגון קטן, בן כמה מאות פראיונים בסך הכל, שולח שוב ושוב את תושבי הצפון למקלטים וגוזר עלינו מכסה קבועה של הלוויות בחלקות הצבאיות. מאז הפצצת הכור בבגדד, לפני 14 שנה, לא ידענו טעם מתוק של מבצע צבאי מזהיר. צה"ל הפסיד במלחמת לבנון והפסיד גם באינתיפאדה.

לגודל שברון הלב, קשה להצביע על מפקד בכיר שמסוגל לחלץ את צה"ל מהמשבר. כשהרמטכ"ל וראש אמ"ן מתגוששים ונעלבים לעיני כל העם, מה כבר אפשר לצפות מיתר הגנרלים? ממש ברגע האחרון, בעיקר בזכות התקשורת, עוכב הקיץ קידומו של תת־אלוף שהשתמש בחפור צבאי כדי לפרוץ דרך פרטית מביתו לבסיסו. הרמטכ"ל, מצדו, לא ראה כל פסול במינוי. עד עצם הרגע הזה הוא אף לא נזף במפקד בסיס הטירונים המתפנה מגוש־עציון, אשר פיתה את טירוניו לשתף פעולה עם תהליך השלום תמורת תפנוקי מזגן בכל חדר, ועוד קרא לבזיון "משימה לאומית ציונית".

כאשר מסירת בסיסים לאש"ף נחשבת למשימה ציונית, לא צריך להתפלא כשחיילים נכשלים במשימות פוסט ציוניות. לפני כחודש פורסם בעיתונים, שרב־אלוף שחק הפסיק תרגיל של יחידת שריון בגלל רמת פגיעות אפסית במטרות. ברוך השם מדובר בארוע חריג, וצה"ל עודנו מכונת המלחמה הטובה ביותר באזור, אבל הוא בהחלט לא מה שהיה פעם. בין היתר מעיד על כך הסיום הטרגי של תרגיל סיירת מטכ"ל בצאלים. אגדת חוסנו התמידי של צה"ל ואורך ידו המיתולוגי הם בעיקר טענת אליבי של הדרג המדיני במאמץ לשכך את ההתרסות נגד נטישת קלקיליה. בניגוד לסיפורי הממשלה, אנחנו לא מספיק חזקים כדי לוותר. אם הפלשתינים יפרו את אמוננו המשונה בם ויהפכו את קלקיליה למשגר קטיושות גדול, צה"ל יתקשה לעשות מהם קציצות כבימיו הטובים.

מאיר פעיל

פוחדים מהשלום

הרומאים בעת העתיקה נהגו לטעון, כי כל החפץ בשלום צריך להיכון למלחמה. רעיון זה חיובי ביסודו ועליו גם להנחות אותנו בעיצוב הסדרי השלום בין ישראל לבין כל מדינות העולם הערבי האופף אותנו, כולל העם הפלסטיני: כל הסכם שלום חייב לכלול בקרבו סידורי בטחון אמינים שיגנו על מדינתנו בפני סכנות צבאיות בעתיד – הן נגד תוקפנות צבאית סדירה והן נגד גרילה, טרור וחתרנות: הן נגד נשק קונבנציונלי והן נגד חימוש כימי, ביולוגי או גרעיני: הן נגד נשק טקטי בשדות הקרב והן נגד חימוש אסטרטגי שישוגר אל העורף הישראלי.

אולם במדינתנו מתחולל בשנים האחרונות מרוץ שדים תעמולתי נגד השלום, באשר הוא שלום, תוך העלאת טענות שקריות, כי עצם כינון השלום עם הפלסטינים ועם סוריה יסכן את בטחון ישראל. ויש אפילו דמגוגים הזועקים, כי פינוי הגדה־המערבית ורמת־הגולן תמורת שלום ופירוז יקרב, רחמנא לצלן, את חורבן הבית השלישי. הבה נבדוק את הדבר לאשורו:

מאז גמר מבצע "קדש", בסוף 1956, ועד תחילת 1965 היה הגבול בין ממלכת ירדן לישראל שקט כמעט לחלוטין. מ־1965 החלו חדירות שונות מירדן בחסות ארגון אל־פתח. חדירות אלו היוו מיטרד לא סימפטי שהביא לעתים לפעולות גמול ישראליות. לא בגלל מיטרדים אלה תקפנו את הגדה־המערבית במלחמת ששת הימים, אלא משום שהצבא הירדני כבש את ארמון משקיפי או"ם ואיים על ירושלים.

את כל הגדה המערבית כבש צה"ל בשלוש ימות. אח"כ שלטנו בשטחים שכבשנו ביד רמה ובזרוע נטויה, תוך הימנעות מופגנת מלהציע לפלסטינים כל פתרון מדיני שיקרב אותם לעצמאות כלשהי – ממש "כיבוש נאור". ממשלותנו, וגם רוב היהודים, חשבו, כי כך נגיע אל המנוחה והנחלה כמדינת אפרטהייד ציונית.

אבל הכשלון היה גדול. תוך דור החל הציבור הפלסטיני להתקומם בהפעילו נגדנו אסטרטגיה של טרור, גרילה ומאבק עממי – האינתיפאדה, כשמאבקם הולך וזוכה בתמיכה בינלאומית. מאבק זה החל לפני מספר שנים להתפשט אל תוככי "הקו הירוק" הן בצינורות לאומיים והן באפיקים דתיים. אם לא נעשה שלום עם העם הפלסטיני על בסיס של דו־קיום עצמאי ומכובד, יתפשט המאבק תוך דור או שניים, כך שנצרת תהא כמו שכם. הדרך ההיסטורית היחידה לנטרל את התהליך הארור הזה היא לאפשר לפלסטינים בגדה וברצועה להגשים עצמאות לאומית לצידה של ישראל. זאת תוך הישענות בטחונית על עוצמתו המרתיעה של צה"ל, על־פי הפתגם הרומאי שבפתח המאמר. הסיכון של ישראל במקרה זה קטן בהרבה מהסיכון של המשך הכיבוש.

הגיון דומה פועל ויפעל גם בכיוון הסורי. אם לא נסכים לפנות את רמת־הגולן תמורת שלום חוזי מלא ופירוז ארץ הבשן, בוא יבוא סיבוב המלחמה העתידי עם סוריה בעשור הקרוב. חוץ מהמשך המיטרד של הטרור מדרום־לבנון, קשה לתאר במדוייק את אופי סיבוב המלחמה שהסורים יוזמו אם לא יהיה שלום, שמא אף ייעשה בשיתוף עם עיראק או איראן. צריך להניח, כי במלחמה הזאת יועסק העורף האסטרטגי הישראלי באורח חריף יותר מאשר אירע במלחמת המפרץ ב־1991. אין ספק שצה"ל ייצא מסיבוב מלחמה זה כשידו על העליונה. אבל מחיר האבידות לא יהיה זול. מה גם, שלאחר המלחמה הזו תאזור ארה"ב עוז ותדחף אותנו מרמת־הגולן תמורת שלום וזהו שנוכל לקבל מסוריה היום, ללא כל צורך במלחמה הבאה.

האין זה מזכיר את השלום שהיה ניתן להשיג מאנואר סאדאת ב־1971, לפני מלחמת יום הכיפורים? איזהו חכם, איפוא, זה היודע לראות את הנולד.

אלף מילים

דניס דויל, אי.פי

יום כיף בפמפלונה, ספרד

חיים משוב

שובו של היהודי הנודד

אהוד ברק שוב בעין הסערה: הממשלה מחפשת שחקני חיזוק. הנסיגה המבוהלת צריכה כיסוי. יוסי ביילין וחיים רמון לא יכולים לספק אותו. יצחק רבין יודע את זה. הוא גם מבין, כנראה, שאת החרדות האמיתיות שכל אחד מרגיש בלבו אי־אפשר לסלק עכשיו רק בעזרת עוד גימיק של איתן הבר.

הבחירה, עד לפני כמה ימים, היתה טבעית ומובנת מאליה. ברק, רמטכ"ל בדימוס, אמור היה לשמש שר לכל מטרה. גם את העובדה שאת תקופת הצינון שלו הוא בילה במחיצתם של אנשי עסקים אפשר היה לנסות ולהבליע. קצת קשה אמנם להאמין שבמשך כמה חודשים ניתן להצליח במקום שרבים וטובים לא מצליחים במשך עשרות שנים, אבל זו כבר שאלה של הגינות – ואולי גם של אמינות. אי־אפשר להתעשר, כלכלית, רק מעבודה קשה במשך תקופה כה קצרה.

אולם כעת זו כבר אופרה אחרת. ברק חוזר ארצה כדי להשיב על הרבה שאלות לא נעימות. יתכן שיהיו לו תשובות ראויות. אך לפני ששואלים אותו, צריך להציג לברק את השאלה הגדולה: האם באמת ובתמים הוא מאמין שליהודים יהיה טוב יותר בארצם, לאחר שהצבא המסורבל שהוא השאיר אחריו, החצוי בנפשו וחסר המוטיבציה, יסתלק, תחת מטר של אבנים, מן הגבעות המשקיפות אל אזור השפלה?

דומה שלא צריך להיות מבין גדול בבטחון כדי לגלות, שרבים מאוד מן הקצינים שפירסמו בשבוע שעבר את מודעת התמיכה בנסיגה תרמו, בדרך זו או אחרת, לאסון הנורא שנפל עלינו במלחמת יום הכיפורים. גם אז הם תמכו, מסיבות לא לגמרי מובנות, בשאננות המטופשת, שלה הם נותנים גיבוי גם עתה. שלושת אלפים אנשים צעירים היו יכולים להיות עדיין בין החיים אם היינו מאמינים קצת פחות ליחצ"ני־החצר של ממשלת גולדה מאיר, קודמתה של מלכות רבין הראשון.

עכשיו זה שוב קורה. מכל עבר מתגייסים מבינים־מטעם כדי לטמטם את ההמונים. לחלק מהם, אולי לכולם, יש אינטרסים מובהקים בעוגת השלטון. הם נהנים ממנעמיו ומקווים שאפשר יהיה להמשיך ולשאוב עוד קצת מן הבאר הכללית.

למרבה הצער, היושר הציבורי לא היה תמיד מרכיב עיקרי אצל רבים מאלה שהצליחו להשתיק הרבה פרשיות בעזרת הצנזור הצבאי. רק עתה, כאשר הרצועה הותרה משהו, אפשר לקרוא גם על החיים המתוקים של הנספחים הצבאיים בחו"ל וגם על קשרי ההשתקה מסביב להרבה פרשיות שעלו בהרבה דמים, תרתי משמע.

כאשר תבוא ההתפכחות הגדולה, קרוב לוודאי שרבים מהם כבר לא יהיו כאן. לחלקם יש, מן הסתם, אופציות חלופיות אי־שם בניכר. נפשו של היהודי הנודד כבר רוטטת בקרבם.

רק שמעון פרס ויצחק רבין עדיין מאמינים, שהעימות האיום והנורא, זה שהביא לחורבן בית שני, לא יעלה גם עתה במלוא חריפותו על סדר היום הלאומי. במחנה השמאל אולי בונים על כך שמעשי התועבה שלו לעולם ישארו בלי תגובה. לא בטוח שגם הפעם זה מה שיהיה. מה שיותר מתקבל כעת על הדעת הוא, שאלה שלא השיבו אש מעל סיפונה של אלטלנה לפני 50 שנה ינהגו עכשיו אחרת. וזאת באמת תהיה בכיה לדורות.

אפרים סידון

קח תרמיל קח מקל

הסיפור כמעט שיגרתי. שוב השתוללו תיירים ישראליים בחו"ל. אלא שהפעם, במקום בירדן או בלונדון, ביפן או בתאילנד, הם הרחיבו את תחומי פעילותם ליוון. למה יוון? אולי כדי שלא לנקוט עמדה בסכסוך היווני־טורקי ולשמור על ניטרליות קשוחה. כלומר: אם גרמנו נזקים בטורקיה – נהרוס גם ביוון, למה לקפח צד אחד?

מתברר שבעלי בתי־המלון שחוו את ההרס, ביקשו להפעיל משטרה ולעצור את החוליגאנים, ובנוסף לכך להטביע חותמת "אורחים לא רצויים" בדרכוניהם, ורק בהתערבותו של סוכן הנסיעות, כך קראנו בעיתון, נמנעו המעצר והחתמת הדרכונים.

ואני תוהה, למה? למה הוא התערב? למה להפעיל קשרים, להתחנן ולטרוח למען לא ייעצרו אותם ישראלים הגורמים לך להסתיר את מוצאך בחו"ל? למה לא ישלמו הפורעים העליזים בישיבה בבית־סוהר על מעשיהם? אין לי ספק כי שבוע בכלא היווני יהפוך את התיירים שלנו למתחשבים וזהירים יותר ברכושם ובכבודם של אחרים. אבל אחרי שלהם לא נגרם כל נזק, אלא רק למארחיהם, ישובו הללו ארצה אפופי חוויות ושופעי עלילות גבורה אל החבר'ה, כמנצחים. שיבה הביתה עם זנב מקופל וזכרונות מתא המעצר, היתה משפרת את התנהגותם העתידית הרבה יותר.

מה שבעיקר חורה לי זה ביטול החותמת בדרכון – "אורחים בלתי רצויים". ואם היוונים לא עשו זאת, אולי כדאי שיעשה זאת משרד התיירות הישראלי? מדוע שלא נזהיר אנו את גורמי התיירות בעולם מפני גנבינו, מחבלינו, משחיתינו וסתם חיות־אדם פוטנציאליים משלנו המתקרבים לגבולם? אני מציע להטביע חותמת מטעם משרד התיירות הישראלי האומרת לשלטונות מדינת היעד: "שימו לב, מטייל ישראלי בעל עבר מביש בדרכו אליכם – לטיפולכם". בתמורה אפשר לדרוש חותמת זהה גם בדרכוני בעלי מצח נמוך ודחף בלתי מוסבר להרס הבאים אלינו לרעה. למשל, אוהדי כדורגל אנגליים המלווים את קבוצותיהם.

אפשר גם להכין רשימת סמלים בינלאומית, בדומה לסימון אתרי תיירות או בתי־מלון, שתצביע על תחומי ההתעניינות המיוחדים של הנוהג המעופף. למשל: ברז ליד החותמת הנ"ל ימנע מבעל דרכון זה גישה חופשית לאזור האמבטיה. ציור של כלי מיטה יביא לחיבור המצעים אל המיטה בכבל. ציור של ערימת מטבעות שעליה איקס גדול פירושו: אל תתנו לטיפים. גל של עיי חורבות: כך ייראה החדר אחרי עזיבת נושא דרכון זה.

אבל עד לקבלת הרעיון, שיישבו נא הבבונים בכלא. מי שלא יודע לנקות את הראש ביוון – שינקה מחראות.

חדשות ומשמעות

נעלבה מהביקורת ושפכה יין על המבקר

שמואל שוויצר

על שאלות של מנהיגות

רבין, כך נמסר, מפקפק ביכולת ערפאת להתמודד עם הטרור. לידיעת ראש־הממשלה: בשביל לפקפק אין צורך במנהיגים

את בעלי הפלוגתא שלו מן האופוזיציה כינה ראש־הממשלה לא מכבר, בזלזול מופגן, "פחדני כלום". עכשיו הוא מודה, שגם הוא עצמו אינו חופשי ממנת פחדים ערב חתימת הסכם הביניים עם יאסר ערפאת. הסיכון הבטחוני שהוא נוטל על עצמו בנסיגה הכרוכה בהסכם זה אינו דמיוני. החמאס והג'יהאד האיסלאמי שקטים, אך אין לדעת לכמה זמן. ערפאת לא הכניע אותם. לכל היותר שידל אותם להפסיק את האש לזמן מה כדי שלא לקלקל לו את הסיכוי לקבל מידי ישראל יותר ממה שהעזו אי פעם לחלום.

אבל מותר להניח – לא, צריך להניח – שברגע שהרשות הפלשתינית תתפשט לכל השטחים שהממשלה מעניקה לה ברוב טובה, ייצאו הרוצחים ממחבואיהם ויחדשו את שפיכות הדמים. משטרתו של ערפאת לא בלמה אותם בעבר ולא תבלום אותם גם לעתיד לבוא.

מה בטוח יצחק רבין שהקנאים לא איבדו מאומה מכוחם, שהוא מצדיק את ויתוריו לאש"ף ברמז שקוף, שאם לא ניתן לערפאת את כל מבוקשו, הוא ייחלש במאבקו עם הקנאים, ואיתם יהיה הרבה יותר קשה להתדיין.

אז, בנוסח המיועד לחוץ לארץ, "כמו כל הישראלים" מפקפק ראש־הממשלה אם לרשות הפלשתינית היכולת, הכושר והרצון להתמודד עם הטרור. אך אם פקפוקיו כה עזים, למה הוא נותן בידי הרשות התלושה והחשודה הזאת יותר שטח ויותר סמכויות, ממילא גם יותר הזדמנות לחרור ולפוצץ?

מלכתחילה חתם על הסכם אוסלו "עם פרפרים בבטן". את ההסכם הגדיר בתחילה כמין ניסוי שיכול להצליח או גם להיכשל. הפרפרים, כך מסתבר עתה, לא נרגעו והניסוי נמשך. אלא שבהימור זה

> מה שהעם מחפש אצל מנהיגיו איננה אותה חולשה שבה הוא עצמו שרוי, אותם ספיקות המענים גם אותו

– שהרי מי שאינו יודע בוודאות לקראת מה הוא הולך, הוא מהמר ולא מדינאי – הקופה תפחה מאוד מאז נעשה המהלך הראשון, שנקרא "עזה ויריחו תחילה". שטח השיפוט הפלשתיני גדל מאוד. עכשיו הוא מגיע לקלקיליה, לטול־כרם ולג'נין. אלה אינם מקומות נידחים ורחוקים ממרכזי האוכלוסיה היהודית. הם על סף ערינו הגדולות. אפילו "רצועת בטיחות" לא הושארה בינינו לבין זירת הפעולה של הקנאים המטורפים.

ל"ניו־יורק טיימס", שהביא בסוף השבוע שעבר תיאור גראפי של חששות ראש־הממשלה, נדמה שהעם בישראל דווקא מעריך את היסוסיו של יצחק רבין וגם מגלה הבנה גוברת לחוסר ההחלטיות שבה הוא חושף את עמו וארצו לסכנות חסרות־תקדים. הסקרים מראים, לדעת העיתון האמריקני, שחינו של רבין, שסר לזמן מה, חוזר עכשיו לקדמותו בעיני הישראלים.

ואני חושב, שכאן טועה הכתב הנכבד של ה"ניו־יורק טיימס". מה שהעם מחפש אצל מנהיגיו איננה אותה חולשה שבה הוא עצמו שרוי, אותם ספיקות המענים גם אותו. בשביל לפקפק אין צורך במנהיגים. לפקפק, לחשוש, לפסוח על שתי הסעיפים, יכול עם גם בלי הנהגה והכוונה. מנהיג איננו מי שחולשתו חופפת את חולשת מונהגיו. הוא מי שיודע את אשר לפניו ומאמין בנכונות דרכו. לא בקירוב ולא כמעט ולא בהסתייגויות.

מהלומה אחת של המתאבדים הקנאים · וכל מבנה הספיקות וההיסוסים של ראש־הממשלה יקרוס על ראשו ועל ראש מפלגתו.

אל מקומות של סכנה קיומית הולכת אומה רק כאשר לפניה מנהיג היודע לאן פניו ומה מוכרחים לסכן. מי שהולך בראש כמי שכפאו שד, לא ימצא רבים שיבואו בעקבותיו.

אלי לנדאו

מה קרה ליצחק רבין?

גם חבריו הקרובים של ראש־הממשלה מתקשים לתת מענה לשאלה. נראה שמקומו המיועד בספרי ההיסטוריה קיבל עדיפות בסדר הקדימויות שלו

דברים שאני מתכוון לומר על יצחק רבין, ראש־הממשלה ושר הבטחון, מחייבים לשון מאופקת, זהירה. "מר בטחון", כך נתפס האיש בעיני רבים. בזכות מעורבותו במרוצת עשרות שנים בכל מלחמותיה של ישראל, בקשת מגוונת של תפקידי לוחמה ופיקוד, תמכו בו בבחירות האחרונות אזרחים רבים, רחוקים מתפיסת העולם של מפלגת העבודה. רבין היה נאמן עליהם. בענייני בטחון, כך האמינו, ישמור בקפדנות על דרכו המסורתית ולא יניח למי שדרכם אצה להם וסבלנותם קצרה להוליך אותו ולמשוך אותו באפסרו.

אף אני, כסופרו הצבאי לשעבר של עיתון זה, הכרתיו, לפני שנים רבות, וגם בתפקידים אחרים שמילאתי, ליוויתי את רבין ונתפסתי לא אחת במעגלי הקסם של נאמנותו הגדולה ושל הבנתו העמוקה את ענייני הבטחון של ישראל.

התאכזבתי. אני אומר זאת בצער. השתתפתי במשלחת ראשי הערים לאורך קו־התפר שנפגשה בשבוע שעבר עם ראש־הממשלה בלשכתו. באנו להביע דאגה וחרדה מפני הצפוי למאות אלפי אזרחים בישראל עם נסיגת צה"ל משש הערים הערביות הגדולות שלאורך קו־התפר. באנו לשמוע מפיו תשובות הגיוניות ומרגיעות. על־פי הסיכום לא אפרסם פרטים על תוכן השיחה ועל הנושא של רבין, שמשמעותם האחת והמפורשת היא – נסיגה לגבולות 67'.

נדהמנו לשמוע, כי בטחונם של הישראלים יובטח על־ידי גדר הפרדה לאורך קו התפר. נדהמנו. לא רק אני. גם אנשי מפלגתו של ראש־הממשלה, חברי המשלחת. הסתכלתי בפניהם. היה כתוב בהם ביטוי של חוסר אמון מובהק. לא כלפי האיש, אבל בהחלט כלפי הדברים שהשמיע. רק הצעתה של השיחה ומשקלם של הדברים שנדונו בה, שיכנעו אותי כי לא ב"גימיק" מדובר, אלא בתוכנית נפל, שדינה כישלון חמור ומשמעותה המעשית – התנגשויות דמים לאורך הקו והפקרתם של מאות אלפי אזרחים ישראלים לחסדה של המשטרה הפלשתינית.

כאשר יצאנו מהפגישה היטבתי להבין את התמונה המנקרת בראשיהם של חבריו הקרובים ביותר של ראש־הממשלה. מה קרה ליצחק רבין? שואלים אלוף (מיל') עמוס חורב, אלוף (מיל') יצחק חופי, אלוף (מיל') מאיר עמית – ואין עונה. גם המשורר חיים גורי מתייסר בספקותיו. דרך ארוכה והם עומדים עתה נדהמים, כמעט אובדי דרך, מול החידה.

דבר אחד אני יודע: גדר הפרדה איננה מתכון לפיוס היסטורי. גדר הפרדה היא זירה להתנגשויות אלימות ולתקריות דמים. גדר הפרדה לא תגן על אורחי כפר־סבא, רמת־השרון, רעננה, נתניה, הרצליה, וכל עשרות הישובים ומאות אלפי הישראלים ~~שלאורך קו־התפר~~. גדר הפרדה תירמס ותתקעקע מכות שנאתם וסרבנותם של פלשתינים, שהשלום והפיוס מאוסים בעיניהם. גדר הפרדה תהפוך את חייהם של מאות אלפי אזרחים ישראלים לגיהנום. גדר הפרדה "תבשר" מלחמה, עוד מלחמה אחת, עוד מלחמת דמים. אנחנו ננצח בה, אין לי ספק, אבל במחיר נורא של קרבנות והרס.

היטיב לבטא זאת שר המשפטים, דוד ליבאי, תומך מובהק של הסכם אוסלו, בראיון בתוכנית הרדיו "עניין אחר" (6.7.95): "אני מתנגד לפינוי קלקיליה ולהצבת גדר בינה לבין כפר־סבא. זה יקומם ציבור גדול נגד ההסכם. זו תהיה המחשה שישראל חוזרת לגבולות 1967 כבר בשלב מוקדם זה". כלומר, גם לדעתו זו רק ההתחלה.

אז מה קרה ליצחק רבין? אין לי תשובה, רק השערות. מן הסתם הוא נסחף בזרם המסוכן של "שלום עכשיו", של "הסדר מיידי, עכשיו". הכל לפני הבחירות, הכל בחטף, אולי בגלל גילו המתקדם ורצונו להרשם בדפי ההיסטוריה כעושה שלום בימיו. הכל לפני שהאזרחים יגלו את הכישלון ואת האשליה של "המזרח־התיכון החדש", כנבואת הכזב של שמעון פרס.

מי שניבא כי אדישות וחוסר עניין יגרמו שההפגנה בכפר־סבא תהיה דלילה ומעוטת משתתפים, צריך לבלוע את כובעו. רבבות אורחים, מכל צבעי הקשת הפוליטית, תומכי הממשלה ומתנגדיה ולא רק חובשי כיפות, כפי שכתבו אחרים בעתוניהם, באו לכפר־סבא לזעוק זעקה גדולה: "אל תפקירו אותנו! אל תפקירו את חיינו בידי שוטרים פלשתיניים! אל תסמכו על גדר הפרדה!"

הייתי שם. רק אנשים מושלמים יודעים לספק תשובות מושלמות לכל שאלה. אנשים רציניים מתלבטים בספקותיהם, מוטב כך. אינני חוזר בי מהדברים שאמרתי לפני שנים: יש לנהל משא ומתן עם אויבינו ויש לחתור לפיוס היסטורי עם הפלשתינים, אבל לא בחופזה. זו דרך חרושת מהמורות. אסור לדהור בה. לא ב־200 קילומטר בשעה. במהירות כזאת אין מנוס מתאונה קטלנית. לאט לאט, ובשום פנים אין להזניח את ההתיישבות היהודית ביהודה ובשומרון. כך מציע הנשיא עזר ויצמן, כך ראוי שינהג יצחק רבין.

שורה ציטוט

"בעל זה יותר גרוע מבנק, כי הוא דורש ריבית לכל החיים וצריך לטפל בו כמו בתינוק".

[illegible] אבקסיס, זמרת שמחות. מעריב, 9.7.95

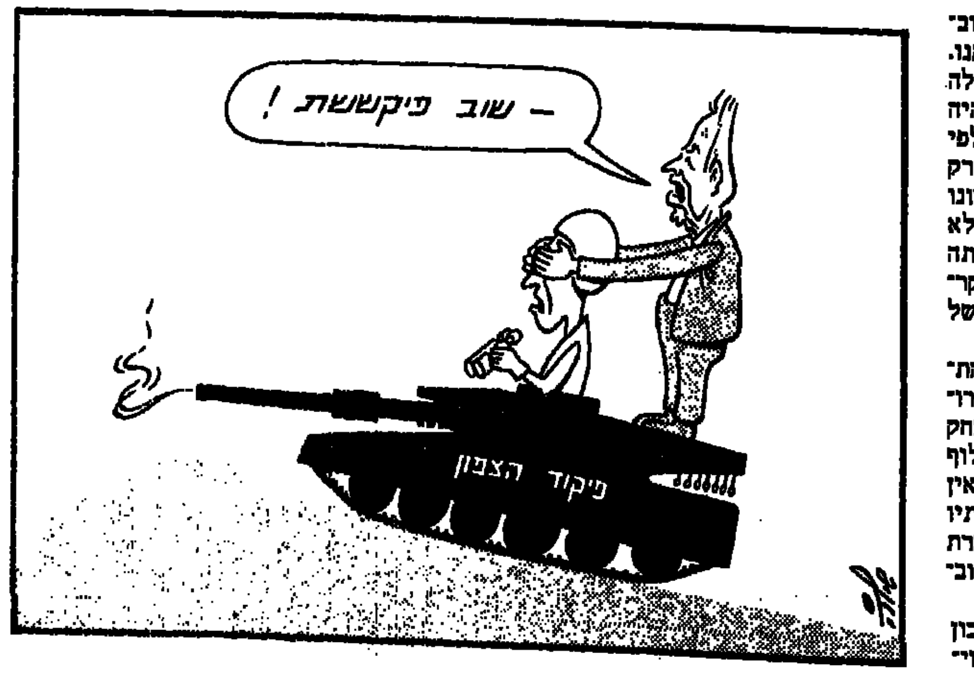

יומן מעריב

איך אפשר?

כאשר אלוף פיקוד הצפון, עמירם לוין אומר, כי "כך אי אפשר להמשיך" – למה הוא מתכוון?

הוא מתכוון לכך, שאת החיזבאללה צריך ללמד לקח בל יישכח. אלא שבמלחמת גרילה, כמעט ולא קיימת מכה ניצחת. אחרי הפצצה קטלנית מלווה בהפגזה עזה, יכולים מחבלים בקלות לשגר קטיושות לשטחה של ישראל. גם הריגתם של מנהיגי החיזבאללה לא תושיע: תמיד יצמחו במקומם אחרים.

ישראל יכולה לבלום את החיזבאללה רק בדרכי עקיפין. הדרך האחת, שנוסתה בהצלחה במבצע "דין וחשבון", היא התקפה רבתי נגד כפרי דרום לבנון, כך שלא צה"ל ישים קץ לפעולות החיזבאללה, אלא שלטונות לבנון, בלחץ האוכלוסיה המקומית. אלא שזו דרך מפוקפקת, מבחינות רבות. הדרך השניה היא להפסיק את שיחות השלום עם סוריה, כל עוד הסורים מתירים לחיזבאללה לפעול.

אם לא נוקטים באחת משתי הדרכים הללו, כיצד מתכוון האלוף לוין לשים קץ לפעולות החיזבאללה? מן הסתם הן יימשכו, למורת רוחם של תושבי הצפון ולמגינת ליבם של הורי החיילים המשרתים ברצועת הבטחון. "כך אי אפשר להמשיך" – ובכל זאת, ממשיכים.

פשע

העיצומים בהם נוקטים עובדי נמל התעופה בן־גוריון הם פשע. פשע נגד רבבות ישראלים היוצאים לנופש, פשע נגד רבבות תיירים, שמתחילים את ביקורם בארץ בהמתנה מעצבנת ומתישה, פשע נגד שמה הטוב של ישראל בעולם התיירות.

הודעתו של יו"ר ועד העובדים, פנחס עידן, לפיה "העבודה מתבצעת בקצב של המו"מ על השכר", היא אופיינית לשחצנותם של ועדי עובדים סחטניים, המחזיקים את האצבע על השאלטר, או על הגרוגרת של נוסע חסר אונים. הוועד מציג תביעות החורגות מהסכמי העבודה, פותח בעיצומים ומחכה שזעמו של הציבור יכבור את ההנהלה.

כאשר בקרי הטיסה בארה"ב ניסו את הפטנט הזה על הנשיא רייגן, הוא פיטר את כולם. היו מי שטענו, כי הכנסת בקרים בלתי מנוסים, ללא הודעה מוקדמת, תסכן את אלפי הטיסות היומיות בשמי ארה"ב. אך שום אסון לא קרה. הבקרים המפוטרים לא הוחזרו לעבודה עד עצם היום הזה.

אך תנוח דעתו של פנחס עידן: בישראל אין שלטון המוכן להתמודד עם ועדים הפוגעים בשירות ציבורי. הנוסעים יזיעו, הטלוויזיה תצלם את השערוריה והממשלה תיכנע.

קאניבליזם

לא די לבדוק את תפקידו של אהוד ברק בפרשת צאלים ב'. צריך לבדוק גם את מחול השדים שנערך סביב לפרשה. את כמות הרעל הנשפך על תקן של מים קדושים. את היומרה המסתתרת מאחורי התביעות ל"זכות הציבור לדעת". את האינטרסים המתחבאים מאחורי ניפוח ה"תעלומה". את הצדקנות המפעפעת מבין השיטין אצל טוחני צדק מקצועיים. את התחסדותם של עיתונאים, שהאמת המזוקקת היא הדום לרגליהם. את הרשע המבעבע אצל פוליטיקאים המקווים למחוץ מתחרה בעודו באיבו. את התיאבון הקאניבלי שבו אנשי ציבור מכרסמים בעצמותיו של אהוד ברק.

דרוש סיפור טראגי, כמו אבדן החיילים בצאלים, כדי להלביש את מיטב רכלני החברה הישראלית במחלצות של צדיקים בלתי מתפשרים. כאבם הנורא של הורים שכולים נפרט, בלי בושה, לפירורי סנסציות מלוכלכות. איזו חגיגה תקשורתית! איזו הנאה לעוילם־גוילם!

אכן, הגיע הזמן לקרוע את אהוד ברק לגזרים. לתפארת מדינת ישראל. ומי בתורו?

■ יוסף לפיד

קטיושה לארוחת בוקר

שלומי ובני משפחתו. יולי 95'. תרגולת נפילת קטיושות. "את התאומים אני מחזיק על הידיים, את הילד הקטן אני נושא על הגב"

צילום: רוני שיצר

מאת אבי אשכנזי

חיי השיגרה של שלומי ומשפחתו, תושבי קיבוץ בגליל המערבי, כוללים תרגולת ירידה למקלט. מטח ראשון – נכנסים למקלחת, החדר היחיד המוגן בביתם. בהפוגה רצים למקלט השכונתי. הילדים המבוגרים עוזרים לצעירים. אחרי שהקטנים הולכים לישון, דואגת אם המשפחה לתנאים: רדיו, ווינטלטור וכד'. בתקופה האחרונה, הם אומרים, המצב לא סימפטי. אפילו החזרה לשיגרה לוקחת יומיים־שלושה

"לפני שבועיים, אחרי שנפלו הטילים, תרגלתי עם הילדים ירידה למקלטים. את התאומים אני מחזיק על הידיים ואת הילד הקטן אני נושא על הגב, כך אנחנו רצים למקלט", מספר שלומי, חבר קיבוץ בגליל המערבי, שהפך בחודשים האחרונים מטרה לתותחי החיזבאללה בדרום לבנון. שלומי, סלבינה וחמשת ילדיהם, המתגוררים בבית ללא חדר בטחון, כבר מתורגלים: בכל פעם שמוכרזת כוננות בגבול הצפון, הם נאלצים לבלות את הלילה בחדר המקלט. "בסך הכל התארגנו בכל הקשור לירידה למקלט", אומר שלומי. "אחד מסייע לשני, הילדים הגדולים רצים ועוזרים לילדים הקטנים, לוקחים אותם לחדרים מוגנים".

במטח הטילים שלשום שהו רוב בני המשפחה בביתם. הבניין, בנוי מעטפת בטון, היה פעם מוגן אבל המשפחה גדלה, הבית שופץ והורחב. קירות הבית החיצוניים נבנו מלבנים ועתה הבית לא מוגן מפני פגיעה של טילי קטיושה. רק חדר המקלחת עשוי בטון. כשנופלות הקטיושות, רצים בני המשפחה קודם כל לחדר המקלחת, ורק לאחר הפוגה בין המטחים, הם עוברים למקלט השכונתי.

כך היה גם ביום ראשון השבוע. ב־17:00 בערך נחתו טילי קטיושה קרוב לביתם בקיבוץ, ופגעו במטע הבננות. "הילדים רצו החוצה לכיוון המקלט", משחזר שלומי, "רצתי אחריהם והחזרתי אותם הביתה. לקחתי אותם למקלחת. מסוכן היה לרוץ באמצע המטח". כעבור כמה שניות, בהפוגה בין ירי הקטיושות לפגזים, הם עברו למקלט.

קודם יצאה האם סלבינה. "ירדתי למקלט לראות מה קורה, ואחר כך הורדנו את הילדים", היא מספרת. הבת הגדולה, עינת, נשלחה יחד עם שכנה לחנות הכלבו בקיבוץ, לקנות ממתקים לקטנים, בני חמש ושש. שלומי הביא משחקים וצעצועים. המשפחה נערכה לשהייה ארוכה. "כל הילדים רצו לשכב לידי", מספרת האם, סלבינה. "השכבתי אותם אחד ליד השני. אחרי שנרדמו, התחלתי לסדר מאוורר, רדיו, ולהביא מכלי מים". שני הילדים הגדולים אחראים לארגן משחקי חברה ותעסוקה לקטנים. הכי הם אוהבים את משחק הקלפים "מלחמה" ולאחרונה גם לינגו.

אבל שהייה במקלט אינה משחק והילדים מבטאים מצוקות. "למה יש אנשים רעים ולמה הם יורים עלינו" שאל עדי ביום ראשון. שלומי מנסה להרגיע: "אמרתי להם שיש לנו צבא גדול וחזק שיגן עלינו, אבל לפעמים אנחנו צריכים גם לשבת במקלטים".

שלומי הגיע לקיבוץ בגיל שנה, והוא כבר רגיל לחיים בישוב ספר. "אבל עם ילדים, הוא אומר, זה אחרת. תרגולת הטילים המשפחתית כבר הפכה לדבריו, חלק בלתי נפרד משיגרת החיים. "הקיבוץ שלנו מאורגן מאוד. במערכת כריזה, בנוהל ירידה למקלטים, במקלטים מסודרים. החמרת המצב בחודשים האחרונים בגבול הצפון משאירה משקעים אצל כולם. "הקיבוץ שלנו ממש הפך למטווח, אף פעם לא היה במצב כזה. תמיד הפגזים היו נופלים במטעים, אבל עכשיו זה כבר לא סימפטי", אומר שלומי. "הגענו למצב שאנחנו לא מחכים להודעות של פיקוד העורף. כשאנחנו מרגישים מתיחות, אנחנו מורידים מיד את הילדים למקלטים. גם כשממליצים לשהות בחדרי הבטחון, אנחנו יורדים מיד למקלטים".

ואחר כך קשה לחזור לשיגרה. "לפעמים זה לוקח לי יומיים־שלושה", אומרת סלבינה.

באשת ממשיכים במבצע המטורף
כולל טיסות
ליוצאים עד סוף יולי
אנטליה - מס' 1 בתורכיה!
7 לילות מלון דדמן 5 כוכבים-חצי פנסיון $499
בודרום - גן עדן לנופשים-חצי פנסיון
7 לילות במועדון TORBA CLUB רק $399
בעקבות הביקוש האדיר, אנו מתנצלים על העומס
ניתן להזמין במקום מס' 03-6917666
03-6967973, 04-446676 (התחנות האושר טלפונית)
אשת
ארגון שרותי תיירות בע"מ
מרכז הזמנות 03-6958899 | 08-563463 | 04-446675

מבצע יולי
במלון "קולטון-אין" טבריה
KOLTON INN
(לשעבר מלון "פאר")
110 ש"ח לאדם בחדר זוגי
כולל לינה, ארוחת בוקר ומע"מ
המבצע לאמצע השבוע - מינימום 2 לילות
להזמנות 06-791641-2

אדי אינטרנציונל מציע:
מקומות אחרונים
ללונדון בקיץ
◆ במחירים הנמוכים ביותר ◆
טיסות בלבד או חבילות נופש
◆ מסלולי טיולים בבריטניה ◆
הפצות מיוחדות לחגים!
אינטרנציונל, כבר המייסדים 6 נתניה,
טל. 829805, 09-339171, פקס. 09-829802

השלום בפתח
רון ארד בשבי
3,187
עד מתי?

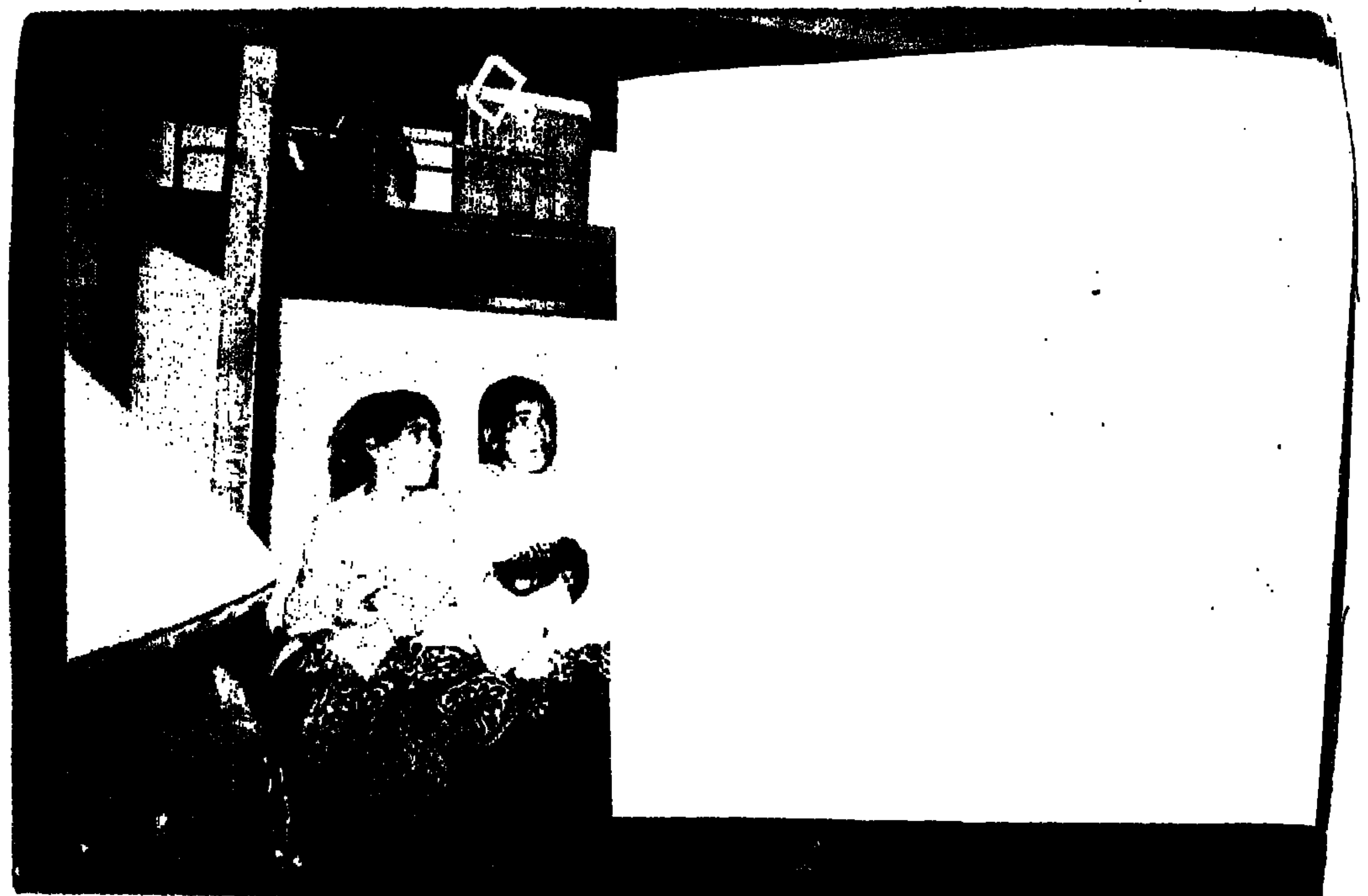

קרית שמונה. מרץ 95'. האלוף עמירם לוין מבקר ילדים במקלט. "חיינו תלויים בדיוק ירי של צה"ל ובמצב רוחם של החיזבאללה"

צילום: חיים אוולאי

מאת יהודה גורן

לתושבי קרית שמונה נמאס מהקטיושות שמריצות אותם למקלטים, אבל מה שבאמת מטריד אותם זה האבטלה והפגיעה בעסקים. "בכל פעם שיש קטיושות או כוננות, מבטלים ארוחות ושמחות מכל הסוגים", אומר אלי יוסף, בעל האולם והמסעדה "נווה אלקמפו". אלדד קינן, שניצל בנס מנפילת קטיושה לפני מספר חודשים, מוסיף: "לא הקטיושות יחסלו את העיר אלא חוסר המעוף והרצון לסייע בענפים שלבטח יצליחו כאן"

אלי יוסף, בעל אולם השמחות והמסעדה "נווה אלקמפו" קיבל אתמול במכשיר הפאקס הודעה מחברת "קל, שירותי נופש ותיירות", שהרסה לו את היום. "שלום רב! בגלל המצב הבטחוני אנו נאלצים לבטל את ארוחת הבוקר ל־150 איש, שנועדה למחר", נכתב בהודעה.

"זה עוד לא הכל", הוא אומר, "שלשום בוטלה בגלל הקטיושות מסיבה עם 200 מוזמנים". יוסף, בן 44, יליד קרית שמונה, מכר לפני שנים אחדות את ביתו בעיר, כדי לסייע במימון הקמת אולם השמחות והמסעדה. כך קיווה להתפרנס. "בכל פעם שיש קטיושות או כוננות קטיושות, מבטלים חתונות, מסיבות בר מצווה ובת מצווה, ארוחות ושמחות מכל הסוגים. לפעמים אני מקבל טלפונים מאנשים שאומרים לי: 'תראה, לא בטוח שנוכל לקיים את החגיגה. תשים ביומן שלך סימן שאלה גדול'.

"עשרות שנים אנו ישנים במקלטים ומשלמים ארנונות על דירות. הכנסת צריכה לחוקק חוק לפיו תהיה ארנונה למי שחי במדינה הזאת מעל פני האדמה, וארנונה אחרת למי שחי במדינה מתחת לפני האדמה, במקלטים".

למיכאל אוחיון, בן 47, נשוי ואב לחמישה, שהגיע לקרית שמונה עם הוריו בגיל שנתיים, כבר נמאס. "חיינו וחיי ילדינו בקרית שמונה תלויים בדיוק ירי של איש צוות טנק צה"ל או צד"ל או במצב רוחם של אנשי חיזבאללה. פגיעה כשוגג בשתי ילדות בנבטיה מפגז טנק צה"ל, מזמינה עלינו מטחי קטיושות. אי אפשר לנהל חיים נורמליים. העיר סובלת מזה 27 שנה", הוא אומר. "כשילדי היו בני שש, אמרתי להם כי כשיגדלו כבר לא יהיו קטיושות. והנה, עוד כמה שנים הם יגידו את זה לילדיהם".

הרצל בן אשר מקרית שמונה בטוח שרק חוזה שלום עם סוריה ולבנון יחסל את החיזבאללה בדרום לבנון ויפסיק את ירי הקטיושות. "כל מלחמה בתולדות העמים הסתיימה בסופו של דבר ליד שולחן הדיונים. כל כפיית הסדר בכוח הנשק, גם אם החזיקה מעמד 70 שנה כמו בברית המועצות, סופה שתגיע לשדה הקרב כמו בצ'צ'ניה וגרוזיה. אבל עד שיהיה שלום, חייבים לתת תגובות צבאיות בצד נסיונות דיפלומטיים".

תושבים רבים במרכז המסחרי של קרית שמונה חושבים גם הם שצריך להילחם בחיזבאללה אבל האבטלה מציקה להם לא פחות. "אם משהו יבריח אותנו מכאן זה לא הקטיושות אלא האבטלה", הם אומרים. "אל תעשו מאיתנו מסכנים. יש כאן מספיק אנשים שיחזיקו ומחזיקים מעמד. אנחנו לא זקוקים לרחמים. אנחנו לא זקוקים לעזרה. אנחנו זקוקים לעבודה.

"העתיד של העיר רק בתיירות. כאן הסיכוי לחיסול האבטלה. ראש העיר, שר התיירות וגם שכנינו הקיבוצים שמתפרנסים יפה מתיירות, מבינים את זה היטב. כשכבר מגיע לכאן יזם ומקבל שטח למלון או לפארק, אז יש לו ממזרח שדה תעופה, ממערב איזור תעשיה ומצפון מוכלה. יש יומים שיבואו למקום כוזה ההרים האלה, הרי נפתלי שמעל לעיר, הם העתיד התיירותי של קרית שמונה.

"יש כאן מעל מיליון וחצי מטיילים בשנה. עם ישראל גילה את הגליל העליון. לא הקטיושות יחסלו את העיר אלא חוסר המעוף והרצון לסייע בענפים שלבטח יצליחו כאן", מוסיף אלדד קינן מקרית שמונה, שניצל עם בני משפחתו בנס, מנפילת קטיושה לפני מספר חודשים.

על כוס קפה במלון "ארזים" יושב יוסי גולדברג, הליכוד, ראש מועצת מטולה ויו"ר פורום ראשי ישובי קו העימות בצפון. "טרוריזם ותוריזם דווקא הולכים לא רע ביחד כאשר מדובר בתיירות. במטולה היו בשנה וחצי האחרונות מיליון וחצי מבקרים ומטיילים מהארץ ומחו"ל ולמי ששכח, הקטיושות לא פסקו במהלך תקופה זו", מסביר גולדברג.

גולדברג חושש מחתימה על הסכמים של סוריה. "לפני חמש שנים נערך הסכם בערב הסעודית בין סוריה ולבנון, בהשראת ארה"ב. לפי ההסכם, סוריה היתה אמורה לפרק מנשקם את כל המיליציות והארגונים בלבנון. אני לא רואה שהחיזבאללה פורק מנשקו".

שלשום, בשמונה בערב, קיבלו תושבי קרית שמונה הודעה שהם יכולים לצאת מהמקלטים, שבהם ישבו ממוצאי שבת עד יום ראשון בבוקר. בערוץ 28 בטלוויזיה בכבלים הופיעה השקופית האהובה עליהם: "חזרה לשיגרה". ובעצם זה כל מה שהם רוצים לעשות, לחזור לשיגרה.

"אל תעשו מאיתנו מסכנים. יש כאן מספיק אנשים שיחזיקו ומחזיקים מעמד. אנחנו לא זקוקים לרחמים. אנחנו לא זקוקים לעזרה. אנחנו זקוקים לעבודה"

יומו הגדול של מרדכי ואנונו

הערב בשש יובא לבית המשפט בבאר שבע תחת אבטחה חסרת תקדים, מרדכי ואנונו, האסיר השמור ביותר במדינת ישראל. יציאתו היום מכלא אשקלון היא היציאה הראשונה בתשע שנות מאסרו. העתירה שהגישה האגודה לזכויות הפרט דורשת שיפור בתנאיו. את ואנונו, הכלוא בבידוד מוחלט, מעניין רק דבר אחד: הסכנה הגרעינית

מרדכי ואנונו בדצמבר 1986, בעת שהובל לבית המשפט   צילום ארכיון

מאת רונית ורדי וחיים זלקאי

מרדכי ואנונו חי בכלא אשקלון בתנאי בידוד והפרדה שיכולים להועיל למחקר פסיכולוגי. דלת פלדה כבדה סוגרת עליו. האיש נמצא לבדו כל הזמן, ויכול לשוחח רק עם מנהל הכלא וסוהר אחד.

אבל גם היום, כתשע שנים לאחר העמדתו לדין, טרוד ואנונו, "מרגל האטום", כהשלכות מירוץ החימוש הגרעיני על תושבי ישראל והעולם. מתאו בכלא הוא ממשיך לעסוק בנושא, ולדרוש לקיים בו דיון ציבורי.

היום תידון בבית המשפט המחוזי בבאר שבע עתירה לשיפור תנאי מאסרו. העתירה מוגשת לאחר שרשרת פניות ודיונים שנערכו בקשר לכך בעבר.

הדיון בעתירה יפתח בשעה 18:00, באולמו של השופט צבי סגל בבית המשפט המחוזי בבאר־שבע. זו תהיה הפעם הראשונה בתשע שנים שבה ייצא ואנונו מחוץ לתחומי כלא אשקלון. האבטחה והליווי להם יזכה יהיו, כפי שכבר פורסם, חסרי תקדים.

■■■

מרדכי ואנונו נעצר באוקטובר 86', ונדון ל־18 שנות מאסר לאחר שהורשע בריגול ומסירת מידע רגיש על עבודתו בכור הגרעיני בדימונה. הוא שוהה בתנאי בידוד כבר שמונה שנים ותשעה חודשים, מה שהפך אותו ל"שיאן" הישראלי בתחום.

אין אף מרגל או טרוריסט שהוחזקו בתנאים כאלה לאורך שנים רבות כל־כך. אפילו מרדכי קידר (הידוע בכינויו האסיר איקס) הוחזק בשעתו בבידוד שבע שנים בלבד. פרופסור מרקוס קלינגברג מחלק את תאו עם שותף "בטחוני" מסוגו.

ואנונו אמר פעם: "מדברים כאן יותר מדי על השואה שהיתה, ופחות מדי על השואה הגרעינית שבדרך". כלומר, הסכנה הגרעינית חשובה בעיניו מזכויותיו

■■■

בתאו של ואנונו יש מיטת סוכנות צרה, שולחן וכיסא, מכשיר טלוויזיה ורדיו. אין חלון, רק צוהר קטן בדלת. ואנונו יכול, ומעדיף, לקרוא חומר מחו"ל. עיתונים וספרים בעברית פחות מעניינים אותו. מותר לו לטייל בכל יום בחצר הכלא. בני משפחתו רשאים לבקר אותו פעם בשבוע, ביקור שנמשך שעה.

ואנונו מחזיק מעמד. הוא שומר על מורל גבוה וסופר את הימים עד לסיום מאסרו, בעוד תשע שנים ושלושה חודשים. בניכוי שליש על התנהגות טובה, הוא יוכל להיות חופשי עוד קודם־לכן.

בתאו של ואנונו יש מיטת סוכנות צרה, שולחן וכיסא, טלוויזיה ורדיו. אין חלון, רק צוהר קטן בדלת. בני משפחתו רשאים לבקר אותו פעם בשבוע, לשעה

את רוב זמנו בכלא, וזמן הרי לא חסר לו, הוא מקדיש ללימוד חומר משפטי, והידע שצבר עזר לו להכין חלק מעתירותיו בעצמו.

■■■

העתירה האחרונה של ואנונו הוגשה באמצעות עו"ד דן יקיר מהאגודה לזכויות האזרח, שהצטרפה לעניין משום הפגיעה העקרונית בזכויות הבסיסיות של האסיר ואנונו. היא הגדירה את אופן כליאתו כאכזרי, לא אנושי, סותר את חוק יסוד כבוד האדם וחרותו.

בנוסף לבקשה לביטול הבידוד, כללה העתירה גם אפשרות לקיום שיחות טלפון עם עורכי דין וקרובי משפחה, היתר לפגישה שבועית משפחתית בת שעתיים, ובלי רשת חוצצת. ואנונו גם מבקש להכניס מחשב ומדפסת לתאו ולהפסיק לצנזר את מכתביו או לפסול קטעים מהם.

אבל שיתוף הפעולה בין האגודה לזכויות האזרח והאסיר ואנונו, הוקפא. מי שייצג את ואנונו הערב בבאר שבע יהיה עו"ד אביגדור פלדמן.

האגודה מעוניינת בפן העקרוני של תנאי המאסר. לצורך כך היא מדגישה את הנזקים הנפשיים והרפואיים הנגרמים לאסיר, שלא לדבר על הנזקים החברתיים והערכיים.

אבל מרדכי ואנונו, שהצליח במשך השנים לזכות בתמיכה ברחבי העולם, מתעקש לחזור ולהדגיש בעתירתו גם את העניין הגרעיני, ומסרב לכל בקשה להיבדק על־ידי פסיכולוג או פסיכיאטר. הכל, כולל הדיון במצבו הבריאותי, משועבד בעיניו לטובת קידום הדיון בנושא שמעסיק אותו יותר מכל.

ציטוט מדבריו: "מדברים כאן יותר מדי על השואה שהיתה, ופחות מדי על השואה הגרעינית שבדרך". במלים אחרות: ואנונו מעדיף את הדיון על הסכנה הגרעינית, על הדיון בזכויות האדם בכלא.

■■■

מרדכי ואנונו הוא איש קשה לפיענוח. קשה לראות בו דמות שמזכירה את פעילי ארגון "גרינ־פיס" שמוחים עתה, תוך סיכון חייהם, נגד הניסויים הגרעיניים שצרפת מתכוונת לחדש בדרום האוקיאנוס השקט.

ואנונו בא ממקום אחר. הוא נולד במרוקו, גדל בבאר שבע, והתנצר. חברים שעברו איתו במסלול הצה"לי הסבירו אותו פעם באמצעות אבחנה פשוטה: "טיפוס דורש סטירה". הוא כאילו מבקש לקבל את המכה, אמרו, וגורר את בעלי הסמכות שלצידו לשחרר את כל היצרים האפלים. כך לפחות זה היה בצבא. מוטי ואנונו היה החייל שהמ"כים אהבו להריץ עם קיטבג עמוס.

אבל הערב, בבית המשפט בבאר־שבע, יעמוד למבחן משהו חשוב יותר מאישיותו של מרדכי ואנונו.

עיריית תל־אביב־יפו המחלקה לתרבות תורנית · "מעלה" מרכז לציונות דתית · הסתדרות הפועל המזרחי סניף תל־אביב
סמינריון – "חוקי היסוד במדינת ישראל"
יתקיים אי"ה בימים שני–שישי, י"א–ט"ו באב תשנ"ה (7–11.8.95), במלון "גלי זוהר" לחוף ים המלח.
תמרצים:
פרופ' א' שוחטמן - עו"ד הרב מ' בריסק - ד"ר א' שפירא
סיורים לשמורת נחל דוד, מצד זוהר, מפעלי ים המלח.
ההרשמה במשרדי המוהמ"ז, רח' אחד העם 108, ת"א, טל' 03-5619941, בימים א'-ה' בשעות 11:00–16:30.

הפשע, מתברר, משתלם

בעוד בישראל מתנהל דיון האם להקרין באמצעי התקשורת קטעים מחקירות משטרה, חוגגת התקשורת האמריקנית עם פושעיה הגדולים של המדינה. כולם יושבים בכלא ומוכרים את סיפוריהם נוטפי הדם לכל המרבה במחיר. וההצגה של או.ג'יי בעיצומה

מאת יצחק בן־חורין
סופר מעריב בניו־יורק

מי שאומר שהפשע אינו משתלם, לא שמע על מצעד הרוצחים הסידרתיים העושים עכשיו את דרכם לכותרות, לאולפני הטלוויזיה ולחלונות הראווה של חנויות הספרים בארה"ב, לכל המרבה במחיר. ביניהם חולי נפש עם קבלות, המוזמנים לחנך את הדור הבא של אמריקה מעל כל במה אפשרית. זה כמובן לא יוציא אותם מהכלא, אבל לפחות יסדר את חשבונות הבנק שלהם ושל בני משפחותיהם.

לפני כמה ימים הכניסה ג'ין ריפקין, אמא של ג'ואל ריפקין, מצלמות לתאו של בנה הכלוא והודיעה שתמכור את הראיון המיוחד שנערך איתו שם למי שישלם יותר. ב־28 ביוני 93' הודה ריפקין, יהודי מלונג־איילנד, ברצח בחניקה של 17 נשים בעיר ניו־יורק וסביבותיה.

ריפקין הורשע בחלק ממעשי הרצח. חלק אחר עדיין נדון בבתי המשפט. אמא ריפקין לקחה סוכן שייצג אותה. הסוכן הודיע שאמא זקוקה לכסף למימון הייצוג המשפטי של בנה, וכבר קיבל כמה הצעות – למשל מ"אינסייד אדישן", תוכנית הטלוויזיה הצהובה של רשת אנ.בי.סי.

■■■

השבוע שעבר היה שייך ליהודים סידרתיים. דייוויד ברקוביץ. הוקלט לתוכנית רדיו והטיף למעשים טובים. ברקוביץ מרצה מאסר עולם לאחר שרצח בירויות שישה גברים ונשים בניו־יורק. בעבר כבר קיבל סכום נאה של 300 אלף דולר בעד ראיון ל"אינסייד אדישן".

השבועון "טיים" פירסם פעם את התעריף שלו לראיון: מיכאיל גורבצ'וב הסתפק ב־70 אלף דולר. ג'ורג' בוש קיבל 100 אלף דולר. ה־300 אלף של ברקוביץ הם כסף קטן לעומת מה שקיבל ג'ואי בוטאפוקו, בן 39, מוסכניק גס־רוח מלונג איילנד, שנדון לשישה חודשי מאסר בגלל קיום יחסי מין עם הקטינה אמי פישר.

ב־19 במאי 92' הופיעה אמי בת ה־17 בחזית בית משפחת בוטאפוקו, ופצעה קשה בירויות את מרי, אשתו של ג'ואי. פישר עדיין בכלא, אבל ג'ואי כבר בחוץ. מיד לאחר שסיים לרצות שישה חודשים, שילשל לכיסו 500 אלף דולר בעד ראיונות שהעניק לתוכנית הצהובה של רשת פוקס, "קראנט אפיר". גם ג'ואי וגם אמי הרוויחו סכומים נוספים משלושה סרטי טלוויזיה שנעשו בעקבות סיפורם.

מאז המקרה, מלא המוסך של ג'ואי לקוחות, וכל תנועה שלו מסוקרת בהרחבה בתקשורת.

דייוויד ברקוביץ. 300 אלף דולר

ג'ואל ריפקין. כמה הצעות

אמי פישר. 500 אלף דולר

רשתות הטלוויזיה, תעשיית הסרטים והמו"לים של הוצאות הספרים, מצאו – לדברי "ניו יורק פוסט" – חריץ בחוק, והפסיקו לדווח על עסקות שהם עושים עם פושעים. את התשלום בעד העסקות הללו הם מעבירים לקרובי המשפחה של הפושעים

באחרונה זה היה כששוטרת מחופשת לזונה עצרה אותו בלוס אנג'לס, לאחר שניסה לשדל אותה לקיים איתו יחסי מין תמורת 30 דולר. ההדים בתקשורת הניו־יורקית היו כאילו דובר ביו גרנט, לפחות. ומה עשה ג'ואי בקליפורניה? הוא ביקר שם כדי לנהל מו"מ על השתתפותו בסידרת טלוויזיה.

למה זה קורה? מכיוון שרשתות הטלוויזיה, תעשיית הסרטים והמו"לים של הוצאות הספרים המשוועים לחומרים עסיסיים, מצאו – לדברי "ניו יורק פוסט" – חריץ בחוק, והפסיקו לדווח על עסקות שהם עושים עם פושעים וקורבנות פשע.

את התשלום בעד העסקות הללו הם מעבירים לעורכי הדין או קרובי המשפחה של הפושעים, ואז המדינה כמעט אינה יכולה להוכיח שהפושעים הם שנהנים מהכספים. ומה קורה אם נתפסים? אין שום סנקציה להרתעת הנוגעים בדבר.

או.ג'יי. סימפסון, החשוד ברצח גרושתו ניקול וידידה רון גולדמן, שעשה עד עכשיו 15 מיליון דולר מהספר שכתב בכלא "רציתי לספר לך", תגובה למכתבי מעריצים שהגיעו לתאו. כאן הכל גלוי, וסימפסון יראה את הכסף רק אם יזוכה בדין. אם יורשע, יועבר הכסף למשפחות קורבנות הרצח הכפול.

■■■

בניו־יורק לא כל כך מצליחים לאתר עסקות שנעשות בין הוצאות ספרים לבין פושעים. בחודש מרס 95' הצליחה מדינת ניו־יורק לעלות על עסקה כזו, והגישה תביעה נגד חברת טיים־וורנר, בגלל שזו "שכחה" לדווח ונדרשה לשלם 55 אלף דולר בעבור הזכות לפרסם את סיפורה של לורי קאלוג.

לורי זו עשתה כותרות בשנת 91' כשפיתתה נער לקיים איתה יחסי מין ואחר־כך גם לרצוח את בעלה. ב־92' היא הורשעה ונשפטה ל־25 שנות מאסר. חברה־בת של טיים־וורנר רכשה בזריזות את הזכויות להוצאת סיפרה, שילמה לקאלוג 5,000 דולר, לכל אחד מהוריה 2,500 דולר, ולעורך דינה פיטר אורוויל 20 אלף דולר. עורך הדין הרוויח עוד 25 אלף דולר כ"יועץ טכני".

המדינה למדה על העיסקה מעורכי הדין של קאלוג, אבל טיים־וורנר לא הודתה רשמית בעיסקה עד ספטמבר 93', כשהמסמכים הרלוונטיים הוצגו בבית המשפט. בינתיים, הקרינה רשת איי.בי.סי. את סיפורה של קאלוג בינואר 94' בכותרת "שקרים שבלב – סיפורה של לורי קאלוג".

טיים־וורנר טענה שהעיסקה נסגרה לפני 24 ביולי 1992, היום בו תוקן חוק הנקרא "בנו של סם" על שמו של דייוויד ברקוביץ, שרצח רבים, וגם עשה הרבה כסף. החוק החדש מתמקד יותר ברווחים ופחות בדרך שבה הם הושגו, וזה מחייב חברות להודיע על כל עיסקה שהן חותמות עם נאשם או מורשע בפשע.

עכשיו בודקים בניו־יורק מקרים דומים נוספים, כשעל הכוונת גם ג'ואל ריפקין. המטרה? לנסות, גם בעידן שבו הרייטינג הוא המלך, לשכנע אותנו שהרצח אינו משתלם.

במבצעים אין לנו מתחרים!
צא לנופש וקבל 150 ש"ח עבור מזון ומשקאות במלונות הולידיי אין, מלונות פרדייז, מלונות דן, מלונות קיסר, מלונות כרמל, מלון סאן סוויט אילת ומלון קרלטון נהריה או תיק נסיעות.
*כפוף לתקנון המבצע.
טבריה – מלון גלי כנרת – 10% הנחה לנרשמים עד 15.7 למבצע התקף בין התאריכים 16.7–31.8, ובנוסף ילד חינם בחדר ההורים.
טבריה – פרדייז – למוזמנים עד 2.8 מחיר לזוג באמצע השבוע 298 ש"ח, ובסוף שבוע 398 ש"ח. בנוסף כניסה חינם לחוף הפרטי של כפר הנופש פרדייז כנרת. הסעות מאורגנות לטבריה. הולידיי אין – 2 ילדים חינם בחדר ההורים ובנוסף כניסה חינם למרחצאות חמי טבריה הצעירה ולחוף הפרטי של המלון. קיסר – שני ילדים חינם בחדר ההורים בתאריכים 16–20.7.
אילת – הנסיכה – למוזמנים 3 לילות באמצע השבוע כולל טיסות הלוך ושוב. מחיר לאדם בחדר זוגי 1025 ש"ח, בתוקף עד 5.8. סאן סוויט (מלון סונסטה לשעבר) במבצע מטורף בתאריכים 13–16.7, 3–6.8. רשת ישרוטל אילת – 4 לילות באמצע השבוע או 3 לילות בסוף שבוע + טיסות הלוך ושוב בין התאריכים באמצע השבוע יוגרלו 25 חופשות נוספות.
אילת – מלונות נפטון וגלי אילת – 10% הנחה לנרשמים עד 19.7 למבצע בין התאריכים 16.7–31.8 ובנוסף ילד חינם בחדר ההורים. מלונות פרדייז ופרדייז הים האדום – למוזמנים עד 2.8 מחיר לזוג 370 ש"ח ללילה, ובנוסף 3 ילדים למשפחה הכוללת זוג + 3 ילדים בשני חדרים – ילד ראשון חינם. מלון הסלע האדום – שני ילדים חינם בחדר ההורים, בתוקף עד 6.8. מלון אורכידאה – כפר הנופש התאילנדי – שני ילדים חינם בחדר ההורים, בתוקף עד 6.8.
צלצלנופש בארץ 177-022-5191
קו חינם אל מאגר המבצעים הגדול בישראל
המחירים הכי טובים. בארץ. ניתן להזמין בטלפון בכרטיסי אשראי.
הסתור HISTOUR תיירות פנים

גלגלים לשמים

מנואל בילריס, 19, אלוף אוסטרליה ברולר־בליידס ומקום שלישי בעולם, הגיע לארץ לכבוד האליפות הישראלית הראשונה ברולר־בליידס, שתתקיים מחרתיים בתל־אביב. "המחליקים הישראלים לא רעים, אבל יש להם הרבה מה ללמוד", אמר ועשה להם בית ספר

מאת עדי כץ

אלוף אוסטרליה בהחלקה על רולר־בליידס ומי שלקח לפני כמה ימים בארה"ב את המקום השלישי בעולם, הוא לא בחור שרירי במיוחד ואפילו לא בלונדיני, כפי ניתן היה לצפות. מנואל בילריס, בן 19 ממוצא יווני, נראה ילדותי משהו, יש לו מבטא קשה לפענוח וחיוך נבוך. הוא הגיע לכאן היישר מאוליפיאדת ה"אקסטרים ספורטס" האמריקנית, כדי להשרות ממקצוענותו על האליפות הישראלית הראשונה ברולר־בליידס, או בשמו הרשמי של הספורט הזה "אין ליין סקייטינג", שתתקיים מחרתיים בתל אביב.

בחימום לאליפות הפגין אתמול בילריס כמה מלהטוטיו (המדהימים, יש להודות) על רמפה מעוגלת בגני התערוכה, ונתן למחליקים המקומיים שיעור מאלף. בילריס החליק בזריזות מקצהו הגבוה האחד של הרמפה למישנהו ובקצוות קיפץ, התהפך ודילג לגבהים בלתי אפשריים.

האלוף האוסטרלי והקולגות המקומיות, שהשתתפו גם הם בהופעה, לבשו מדי מחליק: רולר־בליידס כמובן, מכנסי שלושה־רבעים רחבות, טי שירט, קסדה ומגיני ברכיים ומרפקים. כל העסק התבצע על רקע מוזיקת רוק כבד אלימה ורועשת במיוחד. "זה מורים את האדרנלין", הסביר לאחר מכן האלוף, "הרבה יותר כיף לעשות את זה עם מוזיקה, הביצועים יותר טובים".

זה כיף להחליק, אומר מנואל, כיף לעשות פעלולים. "לפעמים, בסביבות גיל 30, הגוף כבר לא עומד בזה יותר, אבל בדרך כלל פורשים כי זה מתחיל לשעמם". זה פחות כיף כשנחבלים, נחתכים או שותחים גידים, כמו שקרה לו לא פעם, אבל אף פעם הוא לא הגיע לבית חולים. זה תמיד נגמר באיזו חבישה, ומנוחה של כמה ימים.

מאז עבר לפני כשלוש שנים מסקטים רגילים, ששימשו לו בעיקר כאמצעי תעבורה, לרולר־בליידס שהפכו לתחביב ואחר כך מקצוע, לא עושה האלוף האוסטרלי כמעט שום דבר אחר. הוא מתאמן 4־5 שעות ביום, במזג אוויר טוב אפילו יותר. לפרנסתו הוא מוכר בחנות של רולר־בליידס ומופיע ברחבי אוסטרליה ומתכוון בעתיד להשתלב בתעשיית ייצור המחליקים.

איך לומדים להחליק?

"למדתי בעצמי, בעיקר. עוד על הסקטים הרגילים התחלתי לקפוץ ממדרגות ודברים כאלה, ואחר כך עברתי לרולר־בליידס. למדתי לשלוט על זה די מהר והתחלתי להתאמן על רמפה, שזה בעצם הדבר הכי קשה בהחלקה. כשאתה לומד את זה, אתה יכול לעשות כל מיני טריקים. יש דברים שאתה לומד בעצמך תוך כדי נסיונות ויש דברים שאחרים מלמדים אותך. המורים היחידים הם המקצוענים האחרים, אתה רואה מה הם עושים ולומד. אני למדתי מכמה מקצוענים רציניים באוסטרליה".

חוץ מאימונים בהחלקה, צריך לעשות גם אימוני כושר?

"היתה תקופה שעשיתי שכיבות סמיכה כדי לחזק את שרירי החזה, אבל הפסקתי עם זה. אני משחק לפעמים כדורגל או קריקט, אבל בשביל הכושר ההחלקה עצמה מספיקה, כי אתה מפעיל את כל הגוף".

הוא גר במלבורן עם אמו ואחיו ומתפרנס מהרולרס לא רע, אם כי, הוא מציין, בארה"ב מרוויחים יותר טוב. "באוסטרליה זה ספורט עממי מאוד נפוץ, אתה רואה אנשים על רולר־בליידס בכל מקום, וזה כולל ילדים וגם נשים זקנות, אבל עדיין לא משקיעים כספים בהחלקה המקצוענית בסדר גודל של ההשקעה בארה"ב. שם זה מאוד ממוסחר".

עד שהזמינו אותו לככב באליפות הישראלית, לא ידע בילריס שהרולר־בליידס הגיעו לישראל. "הפתיע אותי לשמוע שזה נכנס לכאן על כל כך חזק", הוא אומר, "המחליקים הישראלים לא רעים, אבל יש להם הרבה מה ללמוד. צריך הרבה התמדה ואימונים. רק ככה מגיעים להישגים". באליפות, מחרתיים, שנערכת בחסות פפסי מקס, עיריית ת"א, ערוץ 5 ומעריב, יסתפק בילריס בהופעות על הרמפה, ו־200 הישראלים יתחרו על האליפות בקטגוריות השונות.

"על הרמפה צריך יכולויות מורכבות", מסביר יו"ר המועדון הישראלי לאין ליין סקייטינג, אלכס רבינוביץ (24), "צריך הרבה אומץ ושיווי משקל. רק אחרי הרבה שעות תרגול, אפשר לעלות על הרמפה".

רבינוביץ מחלק את חובבי הרולר־בליידס בארץ לשניים: הבליינים, בני עשרים פלוס, שבאים בסופי שבוע להחליק במקומות כמו הדולפינריום עם מוזיקה ובירה; והספורטיביים, בדרך כלל צעירים יותר, שמגיעים לספורטק בת"א או למיתקן הרמפות בחיפה ומתאמנים.

חברי המועדון, שהוקם רק לפני ארבעה חודשים, רוצים לפתוח את הצד העממי והמקצועני. "בכל העולם כבר מתקיימות אליפויות של מקצוענים", אומר רבינוביץ'. ביום חמישי, גם אצלנו.

"למדתי לשלוט על זה די מהר והתחלתי להתאמן על רמפה, שזה בעצם הדבר הכי קשה בהחלקה. כשאתה לומד את זה, אתה יכול לעשות כל מיני טריקים"

מנואל בילריס. מימין ובאוויר. הפגין אתמול כמה מלהטוטיו המדהימים על הרמפה בגני התערוכה. "זה מורים את האדרנלין כרס" צילם: נאור רהב

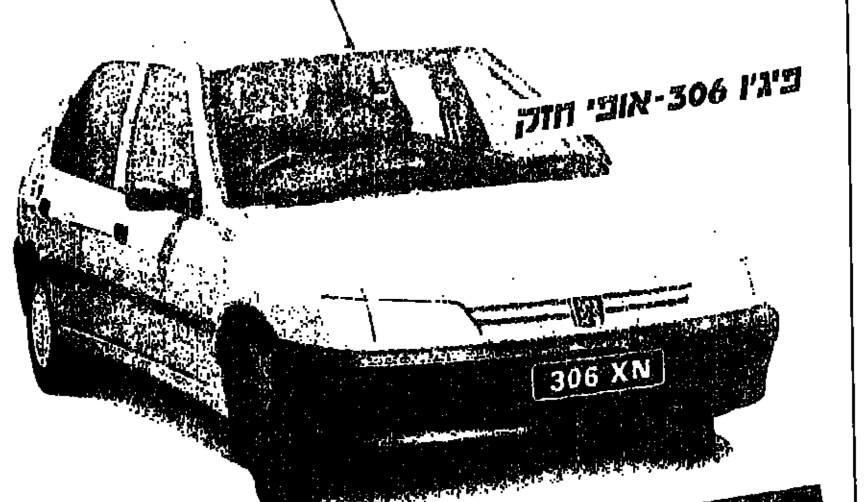

מבצע ב"קניון ירושלים" לקוראי מעריב בירושלים

נחש אותו וקח אותו

אם תנחש כמה מוספי "סופשבוע" של מעריב יש בתוכה

נחש כמה מוספים יש במכונית הפרס
במשך חודש שלם תעמוד בקניון ירושלים, בקומה העליונה מכונית פיג'ו 306 מלאה במוספים של מעריב. נחש כמה מוספים יש בתוכה, על המושבים ומתחתם, בתא הכפפות ובתא המטען.

מלא את ספח המבצע במעריב
קנה מעריב ביום ו' ורשום את ניחושך על־גבי ספח המבצע המצורף למוסף "סופשבוע" של מעריב. שים לב, הספח יצורף למעריב ב־4 ימי ו' (14.7, 21.7, 28.7, 4.8).

בוא עם הספח לקניון ירושלים
בוא לקניון ירושלים בחודש המבצע עם הספח, צרף אליו חשבוניות קנייה בסך 70 ש"ח לפחות, מבתי העסק של הקניון והכנס הכל לתוך תיבת המבצע הנמצאת ליד מכונית הפרס.

תתחדש עם פיג'ו 306
ניחושך בול את מספר העיתונים שבמכונית? פיג'ו 306 עם אחיות הכביש המושלמת־כולה שלך

קניון ירושלים
מרכז קניות ובילוי

יותר מעניין לקרוא מעריב

כשהיינו ילדים

כשהיינו ילדים לא היו לנו וידאו וטלויזיה. כשהיינו ילדים קראנו עיתוני ילדים והפלגנו לעולם ההרפתקאות. גם לילד שלכם מגיעה אותה חוויה - בקצב של היום.
מעריב לילדים ממלא את הפער שהמחשב והוידאו אינם ממלאים. מעריב לילדים הוא עיתון הילדים האהוב ציונה, במתכונת שבועית ועשירה יותר, זוהי מתנה לילדכם ונכס בשבילכם. צלצלו וקבלו גליון ראשון - חינם!

הצופר השבועי שלך
מעריב לילדים
עיתון הילדים של ישראל

להזמנת מנוי ולקבלת גליון "מעריב לילדים" חינם, צלצלו 177-022-6333

המועדון הישראלי לרולרבליידס
מציג

PEPSI MAX ROLLER

אליפות ישראל הראשונה ברולרבליידס

השופים בתחרות:
STUNT & FREE STYLE

הכניסה חופשית
מ־16:00 לתוך הלילה

הפנינג בלי מעצורים!
ביום ה', 13 ביולי
בספורטק ת"א

להקת אתניקס - במופע החדש
"האוסף של אתניקס"

אלוף ישראל ברולרבליידס 95

אירועי הגמר בשעה 19:30 וטקס סיום בשעה 20:00
פרטים והרשמה בטלפון:
03-56 53 888

מעריב

קולה בלי מעצורים PEPSI MAX

אוטובוס כ

שלושה ימים לאחר שהוכרז על הקמת קו המהדרין בבני־ברק, והנשים החלו לעלות לאוטובוס דרך הדלת האחורית, יצאו כתב וכתבת "מעריב" לנסיעת מבחן. שניהם חזרו עם אותה מסקנה: צניעות ואוטובוס לא נוסעים ביחד. העסק, מסתבר, צולע: מנקב הכרטיסיות הוסר מטעמי בטיחות, הנהגים מתעקשים שכל הנוסעים יעברו מול עינייהם וחסידי חב"ד מתעקשים לשבת בעזרת הנשים

נסיעת מבחן 1

קובי בלייך

קו 1 בבני־ברק. נשים מאחורה, גברים מקדימה

שני החסידים עטויי קפוטות שחורות וחבושים בכובעים עגולים עמדו במרכז אוטובוס קו 1 בבני ברק והדריכו את הנוסעים. "אם אתה רוצה לשבת דווקא בחלק האחורי של האוטובוס, אנחנו לא נתנגד", אמרו לי כשפניתי לשבת בחלקו האחורי, "אנחנו בסך הכל מבקשים יפה ממי שעולה לאוטובוס, שהגברים יישבו בחלק הקדמי והנשים יישבו בחלק האחורי. אנחנו לא נתנגד אם תתעקש לשבת בחלק האחורי".

ביום שלישי בשבוע שעבר יצאתי לנסיעת מבחן בקו 1 בבני־ברק, הקו הראשון בארץ המפריד בין נשים לגברים. המסקנה הראשונה – העסק עדיין לא עובד. בעיר מלאת הפלגים והמחלוקות, אפילו אוטובוס עליפי ההלכה יכול לעורר מחלוקת. קבוצה של חסידי חב"ד עלתה לאוטובוס וישבה במופגן בחלקו האחורי. למפקחי הכשרות הם הסבירו, שמבחינתם, אף רב של חב"ד לא פסק שכך יש לנהוג, ועל כן הם יושבים היכן שנוח להם.

מאחורי נימוקם של חסידי חב"ד מסתתר כעס עצום. כשהתדפקו יוזמי ההפרדה בדלתותיהם של אדמו"רים ורבנים וביקשו את תמיכתם, ניאותו רוב הרבנים לחתום. כשהגיעו לבתיהם של רבנים מהזרם הליטאי, נאמר להם במפורש, שהם מוכנים לתמוך ברעיון בתנאי אחד: שחתימתו של רבה של בני־ברק, הרב משה לנדא, לא תתנוסס מעל אותה קריאת קודש.

למה? בגלל שהרב לנדא הוא חסיד חב"ד – החסידות השנואה על הפלג הליטאי – ולכן איימו הרבנים הליטאים שהם לא יחתמו, אם תתנוסס חתימתו של הרב לנדא. הרי זה לא יתכן שחתימות ידיהם של רב מחב"ד וגאון ליטאי, יתנוססו על דף אחד. זאת הסיבה שחסידי חב"ד ישבו כמופגן בחלקו האחורי של האוטובוס.

אבל לא רק חסידי חב"ד כועסים. עסקן חרדי ידוע מבני ברק: "שרשרת האירועים שליוו את הפעלת קו 1 הוא מהבזויים שהיו אי פעם ביהדות החרדית. בגלל סכסוך פנימי בין פלגים הלכו והוציאו את חתימתו של הרב לנדא, למרות שהוא רב העיר הרישמי וחתימתו היתה צריכה להתנוסס בראשית הדף".

לאוטובוס עולה נוסע חרדי, שלא מבין על מה המהומה: "מה נפשך, אם הנסיעה באוטובוס מעורב אסורה, אז שיאסרו את הנסיעה גם לתל אביב. לא יתכן שדווקא בבני־ברק בה ממילא הצניעות נשמרת, יורו לנסוע בנפרד. יש בכך תחושת השפלה, אבל בעיקר חשש. מה יקרה מחר? יהיו במכולת שעות קניה לנשים ושעות קניה לגברים"?

נוסע אחר, בכיר במשמרת הצניעות: "בבני־ברק הנסיעה בקווים הפנימיים היא נסיעה דחוסה. לא פעם נצמדים נשים לגברים, ולהיפך. חייבים למנוע זאת בכל דרך".

הפעלת קו מהדרין בבני־ברק איננה המצאה חדשה. הרעיון עלה לראשונה לפני שנים אחרות, בקווים הפנימיים של החרדים בבורו פארק, בניו־יורק. הקו הופעל ופועל עד עתה בחברות פרטיות.

לפני כשנה וחצי ניסו עסקנים חרדיים בירושלים להפעיל קו מהדרין. הניסיון עם "אגד" לא עלה יפה והם פנו לחברה פרטית שתפעיל קו מהדרין. הקו נסגר מסיבות כלכליות.

את קו המהדרין בבני־ברק הגה במשך חודשים חסיד גור, פריק של צניעות. חבריו לישיבה מספרים עליו, שגם כשלמד בישיבה סוגיות תלמודיות בנושאי קיום יחסי מין, סגר את הגמרא בעצבנות ויצא את שערי הישיבה. "הוא היה קיצוני כזה", מספר אחד מחבריו, "הוא סבר שנושאים שבינו לבינה לא מתאימים ללימוד לבחורים שאינם נשואים".

לפני מספר חודשים החל החסיד הצנוע לחזור אחר רבנים ואדמו"רים, שיחתמו על מכתב הקורא לשמור על צניעות באוטובוס. אף רב לא סירב. בתחילה חשבו להפעיל אוטובסים לנשים ואוטובסים לגברים, כשבאוטובוסים של הנשים נשים יישבו מאחורי הנהג. הרעיון נפל לפני מספר שבועות, כשהרב שמואל וואזר, פוסק ידוע בבני־ברק, קבע שלנשים אסור לנהוג ברכב.

לבסוף הוחלט להקים את קו המהדרין. בתדריך לציבור שחולק בתחילת השבוע, נכתב כי "חברת דן אינה מונעת משום נוסע, או נוסעת מלעלות לאוטובוס, הסדר הינו עצמאי בין תושבי בני־ברק לבין עצמם".

גם על בעיית תשלום הנשים העולות לאוטובוס מאחור התגברו עסקני העיר. הוחלט, שהנשים תנקבנה את הכרטיסיות שברשותן באופן עצמאי, במנקב שישתלשל בשרשרת בחלקו האחורי של האוטובוס, או שהן תעלנה בעזרת כרטיס חופשי חודשי.

"אני נוסע בקו של בני ברק כבר שנים רבות", הסביר הנהג, נוכח הרמת הגבה שהפניתי אליו. "הכל אפשר להגיד עליהם חוץ מדבר אחד – שהם גנבים. היו לי מקרים רבים שכמעט נתתי עודף רב יותר ואחרי כמה ימים הם חפשו והחזירו לי את הכסף, אפילו כשמדובר בפרוטות. אני לא מאמין שיש נשים שינצלו את המצב החדש".

בכל מקרה מבטיחים עסקנים בעיר, ששגעון המהדרין רק התחיל: "כבר כעת", אומר אחד מחסידי קו ההפרדה, "נעשים מגעים להפעיל את קו 815 של אגד, המקשר בין הקריה החרדית באשדוד לבני־ברק באופן מהדרין, ובימים אלו אנחנו מנהלים מגעים עם חברת תעופה גדולה, שתפסיק את הקרנת הסרטים המכוערים מבחינתנו בזמני הטיסות".

איציק כגן, מלשכת דובר קואופרטיב "דן": אנחנו לא רואים בעיה חוקית בהפרדה בין נשים וגברים בתוך אוטובוס קו 1, עוד הדבר לא נעשה בכפיה אלא בהסכמת התושבים. ביום חמישי האחרון נפגשו ראשי הנהלת 'דן' עם אנשי משרד התחבורה, והוחלט שהנשים תעלנה בדלת הקידמית והנהג ינקב להן את הכרטיסיות. הסיבה לכך היא פשוט בטיחותית".

נוסע חרדי: "אם הנסיעה באוטובוס מעורב אסורה, אז שיאסרו את הנסיעה גם לת"א. לא יתכן שדווקא בבני־ברק, בה ממילא הצניעות נשמרת, יורו לנסוע בנפרד. יש בכך תחושת השפלה. מה יקרה מחר? יהיו במכולת שעות קניה לנשים ושעות קניה לגברים?"

טיולי העומק של INSIGHT

SPECTACULAR SCANDINAVIA 14 DAYS
דנמרק, שבדיה, נורבגיה – כולל שיור בפיורדים ותבל יוטלנד בדנמרק
יציאות מקופנהאגן־ בימי א' ו־ו' עד 17.9
מ– $1,540

THE FABLED ISLES 14 DAYS
אנגליה, ווילס, סקוטלנד, אירלנד
יציאות מלונדון כל יום א' עד 15.10
מ– $975

HIGHLIGHTS OF BRITAIN 13 DAYS
אנגליה,סקוטלנד,ווילס
יציאות מלונדון כל יום א' עד 13.11
מ– $1,095

FOCUS ON IRELAND 7 DAYS
כולל דבלין, גלוואי, קילרני, ווטרפורד,
יציאות מדבלין כל יום א' עד 15.10
מ– $595

GRAND TOUR OF SCOTLAND - 9 DAYS
כולל האי סקאי, לוך נס, אגם לומונד, אולאפול, אדינבורו
יציאות מלונדון עד 7.10
מ– $840

NORMANDY, BRITTANY AND THE LOIRE VALLEY 8 DAYS
פריס, קלה, רואן, נורמנדי, באייה, סאן מאלו, מונט סאן מישל, ארמונות עמק הלואר, שרטר, ורסאי
יציאות מפריס כל יום א' עד 15.10
מ– $900

GRAND TOUR OF FRANCE 17 DAYS
חבל נורמנדי, מונט סן מישל, עמק הלואר, קוניאק, רוקאמאדור, קרקסון, אביניון, פרובנס, הריביירה, ניצה, מונקו, רוט נפוליאון, פריס
יציאות מפריס כל יום ו' עד 13.10
מ– $1,875

GRAND TOUR OF ITALY 16 DAYS
רומא, פומפיי, סורנטו וקפרי, סיציליה, טאורמינה, רבנה, ונציה, אזור האגמים, סטרזה, מילנו, פיזה, סיינה, פירנצה
יציאות מרומא עד 21.10
מ– $1,555

THE BEST OF SPAIN & PORTUGAL-15 DAYS
מדריד, ברצלונה, אליקנטה, גרנדה, מיחאס, גיברלטר, רונדה, סביליה, ליסבון, סלאמנקה, טולדו, עמק הנופלים
יציאות ממדריד עד 18.11
מ– $1,095

המחירים אינם כוללים טיסות
חוברות, פרטים והזמנות אצל כל סוכני הנסיעות
INSIGHT INTERNATIONAL TOURS
FOR THOSE WHO WANT THE BEST - רימון טיולים

...עופרים (משמאל) עם יהודית רביץ. "זה יהיה די מעניין ובוודאי שנדבר" צילום: משה שי

אבי עופרים. "לא נראה לי מציאותי" צילום: יוסי אלוני

...ת היתה יכולה להיות האטרקציה ...ל פסטיבל ערד: מופע משותף לאבי ולאסתר עופרים. שניהם יגיעו לערד, אבל לא ייפגשו. לפחות לא על הבמה. ...יא תופיע עם יהודית רביץ, הוא עם ...ני ברמן. "הייתי שמח להזדמנות ...שוב לשיר אתה", אומר אבי. "אין לי מושג אם ניפגש", אמרה אסתר לא מזמן. ובני ברמן ממורמר

...עשר שנים. כשבני ברמן התקשר אלי ...לי להופיע איתו, חשבתי: 'מתאים לי'. נבצע ... שירים ישנים וגם חומר חדש שלי, כולל ...שנקרא "ALIVE AGAIN". אני מאד מתרגש".

...אתה מגיע לארץ כמעט כל שנה. למה לא ... בשום הזדמנות?

"האמת, כי לא הציעו לי".

...שמעת שאסתר תופיע בפסטיבל ערד עם יהודית רביץ?

"כן, סיפרו לי על זה".

...לראות את ההופעה שלה?

...לא אלא אם כן זה ייצא במקביל להופעה

...זה לא במקביל. מה לגבי ההופעה שלך? היית ...לשיר איתה שוב על אותה במה?

"לא נראה לי שזה מציאותי. הדרכים שלנו ...נפרדו. לי יש הסיפור שלי ולאסתר יש הסיפור ...שלה. אבל אם תיווצר הזדמנות כזו, אז למה לא, ...אשמח".

■ ■ ■

אסתר עופרים עסוקה בימים אלה בחזרות ...למופע בפסטיבל. טמירה ירדני, מפיקת המופע, ...אמרה בתגובה: "אין מה לדבר איתה על הנושא ...של אבי. לא היה שום נסיון מטעם מפיקי פסטיבל ...ערד לשכנע אותנו לקיים איחוד כזה. היא בקטע ...אחר לגמרי עכשיו". בראיון שהעניקה לפני כמה ...שבועות אמרה אסתר עופרים: "טוב לדעת שאבי ...יופיע בערד. אנחנו לא בקשר, ואין לי מושג אם ...ניפגש. אם זה יקרה במקרה? טוב, שנינו מדברים ...עברית. זה יהיה די מעניין ובוודאי שנדבר".

DAEWOO
מלגזות דיזל, בנזין, חשמל וגז בכל עומסי ההרמה

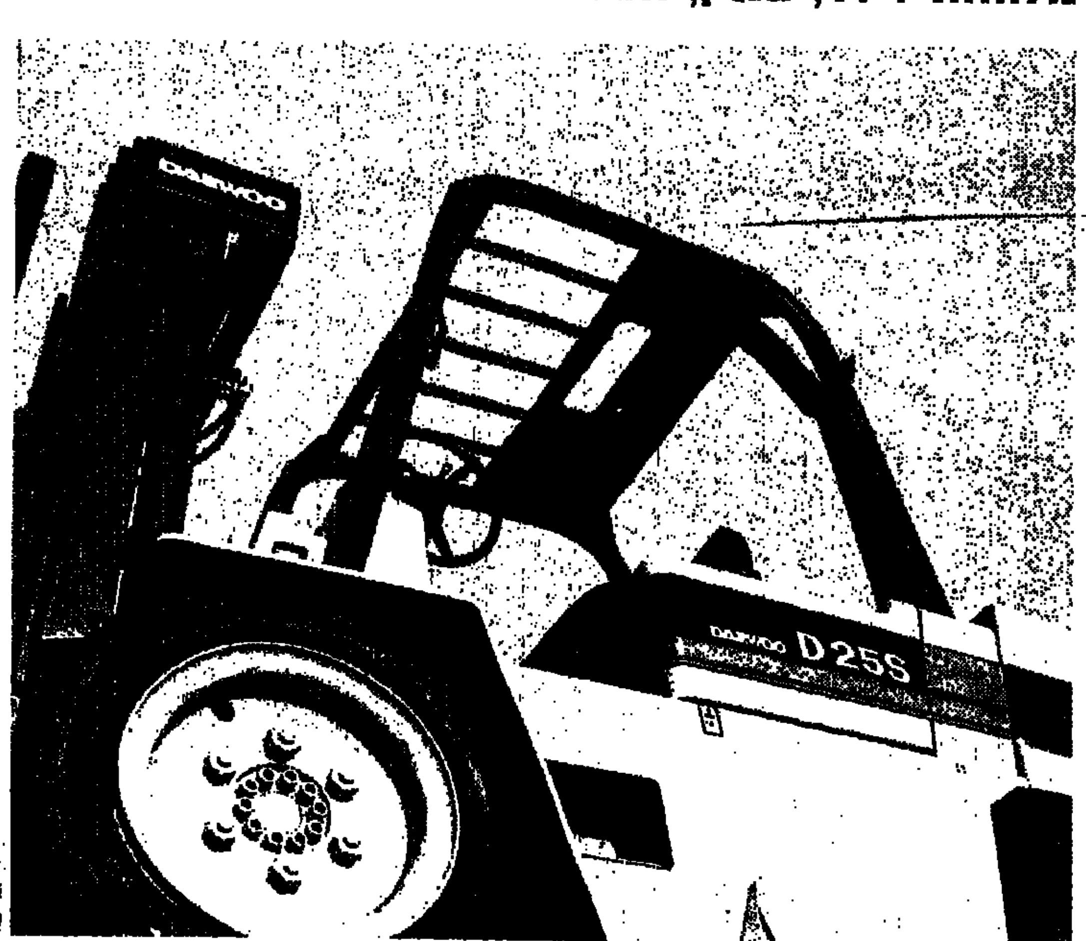

בנוסף למחפרים הידראולים וציוד לעבודות עפר
אכטמן חברה להנדסה בע"מ
מרכז: רח' הציפורה 2, אזור התעשיה פתח־תקוה מערב, טל' 03-9219294, פקס. 03-9219956
סניף חיפה: רח' היוצק 4, מפרץ חיפה, טל' 04-411267, פקס. 04-416207
סניף באר־שבע: רח' פנחס החוצב 146, טל' 07-280696, פקס. 07-238342
סניף ראש פינה: רח' דוד שוב 1, טל' 06-937269
איכות DAEWOO שרות אכטמן תחת גג אחד

אמצע השבוע

מדור שבועי: עדכון [illegible]פורט מתעשיית התרבות

"קולות מן העולם", בישול ישראלי משובח

רעיון האוסף הוא לא ממש חדש. כבר עשו אוספים של מוסיקה אתנית, ועוד יעשו. אבל המקבץ "קולות מן העולם", שרקחו ארז פרי, עוזי פרויס וליאור טולימן מאן.אם.סי., הוליד את אחד הדיסקים היותר מרתקים בשוק.

נכון, הם היו מוגבלים באיסוף חומר מלייבלים שקשורים באן.אם.סי., אבל התוצאה לא חסרה דבר. 17 פנינים, אחת מכל אלבום במחלקת מוסיקת העולם שלהם, כולל תרומה אחת באדיבות "הליקון", ואלה יוצרות שרשרת מוסיקלית, שאפשר לשמוע עוד ועוד בלי להתעייף.

כאן הכרנו, למשל, את המוסיקה של קורסיקה, עם שני נציגים מיוחדים במינם: "המובריני", הרכב משפחתי נפלא מהעיירה נאגלין־איסולצ'יה שבצפון קורסיקה, שהאלבום החדש שלהם הגיע להפצה גם במחוזותינו. הפוליפוניה הקורסיקאית, שמזכירה כל כך מוסיקות הרריות אחרות, דוגמת אלה שזכורות מ'שעת הצוענים', עולה בקטע נרסף באוסף, מתוך "קורסיקה" של פטרו גואלפוצ'י, שבו מחזק הצ'לו את גוון הקינה הנוגע ללב.

"קולות מן העולם" מתחיל עם מדרדאוס הפורטוגלים והשיר "הרועה" מתוך האלבום "קיום", שזכה להצלחה רבה גם בישראל. בין הקטעים הבולטים בהמשך – רודריגו לאו (ממקימי מדרדאוס) ואנסמבל ווקס מפורטוגל; קטע יפהפה מתוך "חזון", אלבום מוזר קמעה, ששותפים לעשייתו ריצ'רד סאוטר בן זמננו והנזירה הילדגרד מבינגן, בת המאה ה־12, שכתבה והלחינה את הטקסטים של עצמה: מילה הרוסיה עם שיר מסורתי בעיבוד מהמם: "ארץ האנקה" של ג'פרי אוריימה מהאלבום "גלות"; רובי רוברטסון האינדיאני ואנסמבל הדרך הארומה עם קטע מתוך האלבום "ילידי אמריקה", שליווה סידרת טלוויזיה חשובה, שניסתה לעשות קצת סדר בתולדות האינדיאנים בארה"ב לפני עלילותיה המצויירות של פוקהונטס; ונטשה אטלס, בת לאם יהודיה ואב פלשתיני, החותמת את האלבום עם שני קטעים – אחד עם 'טרנסגלובל אנדרגראונד', ואחר שלה לבד, "למה אנחנו נלחמים", שהיא כתבה עם חבריה להרכב. שווה כל רגע.

■ תמי זילברג

"קולות מן העולם", העטיפה

ערוצים

רון פודכלבניק

זוארץ ל־33. מיכל זוארץ מצטרפת לערוץ 33. הדוגמנית־שחקנית, שהתפרסמה בשנה האחרונה בזכות תוכניות הטלוויזיה שהנחתה בערוץ 2, עוברת לערוץ 33 של רשות השידור, שם תנחה עם זהר סרן את מגזין הקולנוע, "סינמה 3", מוצ"ש ב־19:00. התוכנית הראשונה תהיה ב־29.7, עם שובו של סרן מירח דבש בפורטוגל.

ארטה מתקרב. ערוץ התרבות ארטה התחיל לשדר השבוע באמצעות לוויין חדש, שמאפשר קליטה מעולה. יוסי עוזרד, סמנכ"ל תבל: "אנחנו שוקלים להכניס את הערוץ בקרוב מאוד. בסקר, שקיימנו באחרונה בקרב המנויים, התברר שארטה הוביל ברשימת הערוצים הרצויים. אנחנו במו"מ עם ארטה לגבי זכויות השידור, וקרובים לסגור את העסקה."

סין, דרך האוכל. בין הסדרות החדשות, שעולה לשידור ביום חמישי בערוץ 2 של טלעד – "אוכל אמיתי בסין" (01:55), מסע מרתק בן 13 פרקים של הכמאי אלן לינדסי, שמתאר את האומה הגדולה כולה בעקבות המאכלים ומנהגי האכילה שלה.

סיינפלד בלי סוף. למי שלא שם לב, ערוץ המנבב חזר משדר מידי ערב שידור חוזר של "סיינפלד" ב־23:20. החל מיום ראשון משדרים שם מדי ערב את הסידרה, מראשיתה, ואילו בשני ממשיכים עם הפרקים החדשים.

לדבר פינטרית. ערוץ 8 יקדיש את שידורי "נבחר" השבוע למחזאי הרולד פינטר. בשעה 21:00 ביום שישי תשודר התוכנית "לדבר פינטרית" בה בראיון טלוויזיוני נדיר מספר פינטר על יצירתו הדרמטית, על תפיסתו הפוליטית ועל מעורבותו בארגון הסופרים, פי.אי.אן.; ב־22:00 ישודר המחזה "המטינה" של פינטר מ־1991 העוסק בקיטוב החברתי של החברה הבריטית.

ירמי קפלן, קליפ לשיר "הדפוק הזה" צילום: גרי אברמוביץ

קליפים

מיקי טימן

פגישות מוזרות. השבוע צולם קליפ חדש לזקני צפת, לשיר "זה נכון", מתוך תקליטם השלישי "תן לי שלאגר". במאי יואב גורפינקל, שעובד עם הלהקה מתחילת דרכה, והביא לזקני צפת שני פרסים בפסטיבל הקולנוע בחיפה, על הקליפים "ריקי" ו"שישי שבת". רן כרמלי מצלם פגישות מוזרות של חברי הלהקה ברחוב אלנבי בת"א ובמלון הילטון. הפיק אן.אם.סי.

בכותונת כפייה. "הדפוק הזה" הוא סינגל ראשון של ירמי קפלן, מתוך תקליט חדש שייצא בספטמבר, עדיין בלי שם. ירמי ואחיו, הבמאי אהרון קפלן, שזכו במקום ראשון בפסטיבל הקולנוע בחיפה עם הקליפ לשיר "מודרדת", מקווים לחזור על ההצלחה עם הקליפ לשיר "הדפוק הזה". צילם אילן נחום, הפיק אן.אם.סי. באולפני וידאו סוניק. ירמי קפלן משחק משוגע סגור בחדר אטום בבית חולים לחולי נפש ושתי אחיות גדולות "מטפלות" בו בעזרת כותונת כפייה.

ספרים

רות שפירא

מטמורפוזות המבקר. הוצאת הקיבוץ המאוחד עורכת הערב ב־20.30 הרמת כוסית ב"תולעת ספרים", לכבוד צאת ספרו החדש של דן מירון, "הרופא המדומה". בעיונים שלו ביצירותיהם של מנדלי מוכר ספרים, שלום עליכם וש"י עגנון בספר, חושף פרופ' מירון את תהליך הסדקותה של החזות הכל־יודעת, האירוניה המתוחכמת של המבקר הידען, תוך שהוא נחשף לנימה חדשה, אישית, של ספקנות, של הכרה במגבלות היריעה שלו, לחלחל לכתיבתו.

אלפיים, וגם סיפור. גליון 11 של כתב־העת "אלפיים" רואה אור השבוע בהוצאת "עם עובד", עם מסות ומאמרים. עמנואל סיון על "ג'יהאד: מיתוס והיסטוריה"; שלמה זנד על "פרשת דרייפוס והופעת האינטלקטואל המודרני"; אלבר קאמי עם "ארבע איגרות אל ידיד גרמני" ועוד. עוד בגליון – סיפור מאת אידה פינק ושירים של רחל חלפי.

אלפיים. כתב־עת ספרותי

הקלטות

טל פרי

דאנס בלי הפסקה. החתמה חדשה באן.אם.סי: להקת "אוידור", הרכב טראנס ראשון, שהוחתם בלייבל הדאנס החדש של אן.אם.סי, שייקרא "אן.אם.סי. אנדרגראונד", ואמור להיות התשובה ללייבל "הדרום" של הד ארצי. שיר ראשון של "אין־כנר" יצא לרדיו. אלבום שלם צפוי בסוף החודש.

תקליטוני שדרים. איציק ליכטנפלד, האיש שמאחורי "זקני צפת", מפיק עכשיו את ההרכב החדש "שבק ס'". תקליטון שדרים ראשון ובו שני שירים, "בעסקי הש"" ו"המינה בלהבות", יצא השבוע לרדיו. יוסי פיין אחראי להפקה המוסיקלית. "שבק ס'" הם שביעיה, שאמורה להביא לארץ את בשורת הראפ, אחרי שהקדישו כמה מאות שעות להאזנה לאלבומים של ה"ביסטי בויס" (או ככה לפחות זה נשמע) ● "אמיתי והנוגעים בדבר", ההרכב החדש של הד ארצי, מוציאים תקליטון שדרים שני, "ילד צמר גפן". אמיתי אשר כתב והלחין ● "השוונג של הפיתה", ההרכב שאמור היה להיות ההגנבה המדליקה של הקיץ, ולא ממש סחף המונים, מוציא תקליטון שדרים נוסף, ובו שני שירים קצרצרים: "אני חופשי" ו"מגדל אייפל". האלבום השלם צפוי בסוף החודש ● בשבוע הבא יצא "בת הקוסם", האלבום השני של שרון חזיז, בהפקת תמיר קליסקי וזאב נחמה מאתניקס.

סלסולים

דויד לי־אור חקאק

"מסתמן שינוי", הוא מופע חדש של הזמר ראובן ארז. הופעה ראשונה תתקיים ביום שישי הקרוב, במרתף העליון בבית לסין בת"א, ב־22:00. ארז מבצע שירים מקוריים (מלים ולחנים שלו) ומחודשים, דוגמת "אצל ברטה", המוכר בביצוע של יגאל בשן ובחידוש של מני בגר, או "רק על עצמי", שכתבה רחל. מלווים דובי איציק בגיטרה אקוסטית ורונן חלד בקלידים.

גדולים בפארק. עיריית ת"א ממשיכה בחגיגות הקיץ. אחרי הצלחת קונצרט הפילהרמונית בכיכר, ששודר חי בערוץ 8 וסיקרן עשרה אחוזים מכלל הצופים בטלוויזיה באותו זמן, יופיעו מחר בפארק מנחם בגין (הלא הוא פארק דרום) שניים מהגדולים – בועז שרעבי ויהורם גאון. שרעבי יתחיל, אחריו גאון, ובסוף שניהם ביחד.

חגיגת "אנא כורדי". מחר ייערכו כל תושבי המושב אשבול שבנגב לקראת צילום הקליפ "אנא כורדי", של הזמר הנושא את אותו השם. בנוסף להופעת הזמר, יכלול האירוע השתתפות התושבים בלבוש כורדי מסורתי, ארוחה על טהרת המטבח הכורדי (כולל שחיטת כבש) וגם חגיגת יום־הולדת לאהוד מנור, שכתב את המלים העבריות לאלבום הבכורה של הזמר "אנא כורדי". מפיק ומצלם, עידן זעירא.

"יז הופ" משתחררים מארון הזכרונות העצובים

שי גולדנברג וליאור שמואלי הם צמד חדש, "יז הופ", קיצור אלגנטי של היפ־הופ ישראלי. השניים, ילידי הדר יוסף בתל־אביב, חוזרים לשכונת ילדותם עם זכרונות לא ממש מחמיאים. "ילדותם עברה בעוני, "ממש בזבל", הם אומרים. "אכלנו חלה מלפני שבועיים, נרקומנים החביאו חלילים בחצרות של השכונה וצ'חצ'חים יצאו לחרושת של יום שישי במכוניות גנובות". אחרים מאותם שכנים של הילדות "יושבים בפנים", ואילו לגולדנברג ולשמואלי יש תקליט. הם שרדו את המציאות ההיא, וניצחו אותה.

כיום, בגיל 31, הם תרגמו את הזכרונות לשיר חדש שכתבו, "שיר השכונה". אמנון ולאייט, שמכיר אותם מתעשיית הקולנוע, ביים וצילם את הקליפ.

שי גולדנברג מתפרנס מעבודה כגריפ (דוחף עגלות הצילום על מסילות) בסרטים כמו "זוהר", "שחור" ו"שמיכה חשמלית". ליאור שמואלי הוא טכנאי סאונד, שעבר בין היתר עם מיקי גבריאלוב ועם להקות צבאיות. בקליפ הם משחזרים דמויות שונות וצבעוניות מעבר השכונה – ג'ישלה, שנעלם אי שם; אבודיאן, שיושב בפנים; חזי, שכבר אין לה פנים ואמק, שפורק משאיות פעם פה ופעם שם.

במהלך הקליפ כולו יוצאים גיבורי העבר מתוך ארון ששני הזמרים סוחבים איתם לכל מקום, עד שבסוף הם זורקים את ארון הזכרונות העצובים לים.

"שיר השכונה" הוא הסינגל הראשון של יז הופ, והוא ייצא לרדיו מחר. האלבום כולו אמור לצאת בסוף הקיץ. אלבום עם מוסיקת היפ־הופ, שאן.אם.סי. מטפלים בו.

■ מיקי טימן

יז הופ צילום: אלי דסה

אהוד בנאי ואורחיו מול ים המלח

ביום ששי הקרוב יופיעו אהוד בנאי ולהקתו, ביחד עם ג'ורג' סמאן יוסף וסאלם דרוויש באירוע "רוק בים המלח", הנערכים במצפה־שלם.

בנאי, שעובד על אלבום רביעי, הופיע בהרכב המורחב הזה בפסטיבל "עולם אחר" בגני חוגה לפני שבועיים.

ההצלחה, שלה זכה המופע אז, לא היתה מפתיעה. בנאי הכיר את ג'ורג' ואת סאלם מהכפר רמא שבגליל באמצעות דרורה חנקין, שאיתה פעלו השניים במסגרת "להקה מקומית".

לאחר מותה, שבו הכוחות והתחברו בהופעה לזכרה, שנערכה בראש פינה, ואז החליטו האמנים להמשיך לעבוד ביחד.

ההרכב כולו משתף פעולה בשירים דוגמת "ג'מלי פורוש", "עבודה שחורה", "אסתר", "הכנפה מתוקה" וגם שירים ערביים גליליים, שמקורם דווקא בלבנון ובמצרים. במופע מעלה בנאי גם שירים מאופרת הרוק הנפלאה "מאמי" וקטעים נוספים, שלא יצאו לאור עד כה.

לאחר המופע, שיתחיל ב־22:30 ויימשך כשלוש שעות, תתקיים מסיבת ריקודים עד הזריחה. התפאורה המובטחת למופע קסומה ביותר – האמנים יופיעו מול ים המלח, וההר שלידם יואר, ולא רק ע"י הירח המלא.

■ דויד לי־אור חקאק

אהוד בנאי צילום ארכיון: אייל בר־לב

קולנוע

עירית שמגר

בפסטיבל ירושלים. לא להפסיד היום את הגירסה המלאה, 77 דקות, של "ביל המלח" של בסטר קיטון. עוד כדאי לראות: "ביצים" (נורווגיה), שמספר על שני רווקים זקנים, אחים, החיים יחד כזוג נשוי כמעט, אך מערכת היחסים מתערערת ומשתנה כאשר לבית מגיע בנו של אחד מהם, שלא הכיר עד היום את אביו; בעלי סבלנות יהנו גם מ"המינור" של מנואל דה־אוליביירה מפורטוגל עם ג'ון מלקוביץ' וקתרין דנב, וסיפור משעשע על כך ששקספיר לא היה אנגלי אלא יהודי אנוס מפורטוגל: כדאי לקנות עם סרט אחר של קיטון "צא מערכה", ולחפש על לוחות המודעות מה מוקרן במקום "רקדני חצות" מהפיליפינים, שלא הגיע.

ביום ראשון התרחש הפרק השני בסיפור הלא־יפה, שבין יוצרים ומבקרים. כזכור, שפכה עידית שהורי כוס יין על ראשו של המבקר שמואל רוכדבני, משום שלא אהבה את הביקורת שלו על סרטה "בשם האהבה". ביום ראשון היא עלתה לבימת הסינמטק, לקבל את פרס ההתפנות, שזכתה בו מידי שרת האמנויות והתקשורת שולמית אלוני. אז היה רק מבקר אחד שהגיב וצעק לה בוז, נחמן אינגבר. אחרים, וגם כותבת שורות אלה, יצאו מהאולם בשעת הענקת הפרס.

דפקו קופות. "מת לחיות 3", שיצא בסוף השבוע האחרון ל־22 מסכי קולנוע ברחבי הארץ, שבר את כל השיאים. בפעם הראשונה החליט מפיץ ישראלי, א.ד. מטלון, לשחרר מספרי צופים בבכורה. הסרט, בכיכובם של ברוס ויליס וסמואל אל. ג'קסון, הביא לאולמות 42 אלף צופים בשישי ובשבת. אולי הסיפתח הזה ישכנע את המפיצים לפרסם את הנתונים הללו באופן קבוע, ולא רק כשהקופות מתפוצצות.

■ רון פודכלבניק

מחול

סער דיין

ההולנדים ממשיכים. ביום חמישי הקרוב תעלה להקת תיאטרון המחול ההולנדית את תכנית ב' של סדרת הופעיה: חמש יצירות קצרות של ירי קיליאן, הכוריאוגראף והמנהל האמנותי של הלהקה. ביום שישי תתחיל גם להקת הצעירים של ההולנדים בסדרת הופעיה, עם חמש יצירות של קיליאן ושל כוריאוגרפים אחרים.

מרשל לקיבוצית. משה גולדברג, מנהל האנסמבל של להקת המחול הקיבוצית, התרשם מאוד מהריקוד "רוזה לאה" של בריק מרשל, והזמין את הכוריאוגרף הצעיר, בנה של מרגלית עובד המנהלת האמנותית של ענבל, ליצור ריקוד עבור אנסמבל הקיבוצית.

וידאודנס לעם. אמנות לעם כוללת את פרוייקט הווידאודנס ברפרטואר מדור המחול. ליונל הוס, הכוריאוגרף הצרפתי שיצר את "הגן" עבור הפרוייקט, יחזור ארצה, כדי לערוך שינויים בריקוד, בין השאר ע"י ביטול תפקיד נגנית הוויולה דה גמבה, שישבה על הבמה, וכן קיצור הריקוד.

קומדיה רצח
בסגנון חופשי

יוסי טולדו שירילי דשא ליאור אשכנזי
במאי: עמי דיין כתבו: שירילי דשא, דורי פרנס, עמי דיין
עיצוב תפאורה ותלבושות: מיקי בן כנען, מוסיקה וניהול מוסיקלי: דורי פרנס, עיצוב תאורה: עמיר ברנר, הדרכה קולית: דורית עצמון, ריקוד: דנה רז, עוזר במאי: וידל קדוש, יצור ואביזרים: רוני ונגר, תפעול טכני: פרידמן-דורון.
"...שלושה צעירים מוכשרים... מאוד משעשע... יזמו את הרעיון והגו את התפקה להצגת שלהם..."
רמת אביב "אודיטוריום רוזין" יום ו' 14.7 ב־10:00
מוזיאון תל־אביב "רקנאטי" יום ו' 21.7 ב־10:30 • יום ו' 28.7 ב־10:30
טל. המשרד: 03-5252622

עוזבים הכל
נוסעים לטבריה
[illegible] חופשי בעיר החופש!

פיג'ו 306 SL

זוכים יום יום:
אירוח במלונות טבריה,
ארוחות זוגיות במסעדות הטובות בעיר,
כרטיסי כניסה לאתרי בילוי ונופש.
ועוד ועוד ועוד...

כל יום מתפרסמת במעריב חידה. פתרת? צלצל לטלכלל ומסור את התשובה ואת פרטיך האישיים.
כל יום יעלו בגורל 10 זוכים, מקרב כל הפותרים נכונה באותו יום.
מכונית פיג'ו 306 SL כולל מזגן מקורי וכרית אויר תוגרל בסוף המבצע, בין כל הנופשים באחד ממלונות טבריה בתקופת המבצע (בהתאם לתקנון).
עכשיו... רוץ לפתור את החידה היומית!

זהו את האתר וזכו בפרסים
הרכב מהאותיות את שם האתר שבתמונה
מ נ ו ל פ ח ו א י ג
03-6388819

הזמן עוד היום נופש: בכל מלונות טבריה ואצל סוכני הנסיעות ברחבי הארץ.
למידע בדבר רשימת המלונות המשתתפים במבצע פנו ללישכת המודיעין לתייר: 06-725666

ההשתתפות והפרסים הם בהתאם לתקנון המבצע. את התקנון ניתן להשיג במשרדי המרכז לתיירות נופש ומרפא - עיריית טבריה, במלונות טבריה, ובחברת הפרסום.
ההשתתפות במבצע אסורה על עובדי המרכז לתיירות נופש ומרפא - עיריית טבריה, עובדי מלונות טבריה, פרסום שמעוני פינקלשטיין ובני משפחותיהם. המבצע יסתיים ביום 1/10/95.
הגרלת המכונית תערך ביום 18/10/95 בפיקוח עו"ד בן-חמו יוסף, מטעם המרכז לתיירות נופש ומרפא-עיריית טבריה ותוצאותיה יפורסמו במעריב.

בהגרלה אתמול זכו: אשקר חישאם מנצרת זכתה בהפלגה זוגית בספינה. שגיא עינב מר"ג זכתה בארוחת ערב זוגית. ריותה מבת ים זכתה באירוח זוגי אמצע שבוע. לביא יעקב מכפר סבא זכה בסוף שבוע זוגי. רונן יצחאק מר"ג זכה בארוחת ערב זוגית. אסף דנן מחולון זכה בהפלגה זוגית בספינה. ענת ברנשטיין מגבעת שמואל זכתה בכניסה זוגית לפארק חוף גיא. יפה שריף מגוש ציונה זכתה באירוח זוגי אמצע שבוע. שלימון אמיר מכרמיאל זכה בסוף שבוע זוגי. אלעד נחמיאס מלהבים זכה ביום כיף זוגי.

קיץ עם עניין אחר

לילדים
לנוער
למבוגרים

- קייטנות
- סדנאות: ציור, רישום, צילום, וידאו, תיאטרון
- מרתון אמנות
- אמנות המחשב

מרכז החינוך לאמנות טל. 03-6919155

- מופעי גלריה
- סיפורים בין תמונות
- סדנת הדפס

מוזיאון תל אביב לאמנות,
שדי שאול המלך 27
טל. קופה ומודיעין 03-6961297

יולי - אוגוסט במוזיאון

ניתן לקבל עלון מידע
מספר המקומות לכל פעילות מוגבל,
רצוי להזמין כרטיסים מראש.

יותר מעניין לקרוא מעריב

מוזיאון תל אביב לאמנות
TEL AVIV MUSEUM OF ART

מרכז הפרינג' תל אביב

הבית לקבוצות תיאטרון בצוותא ובבית ציוני אמריקה

טאץ' וד	הסיכוי האחרון	ארטיסטים	בקצה השני של הבית	על פי...?	יש לו מלים משלו
"צוותא"	"צוותא"	"צוותא"	"צוותא"	"בית ציוני אמריקה"	"צוותא"
מוצ"ש יום ג' 11.7	יום ד' 12.7	יום ד' 12.7	יום ה' 13.7	יום ב' 17.7	יום ב' 17.7
ב-9:00	ב-17:00	ב-9:00	ב-9:00	ב-9:00	ב-8:30
6950157/6	6950157/6	6950157/6	6950157/6	6959341-5	6950157/6

בסיוע מדור התיאטרון, המועצה לתרבות ולאמנות ועיריית ת"א-יפו

מופעי תיאטרון * בידור * מוסיקה

הזמר שר מונטאן "שמי פריז"
תל-אביב "הבימרתף"
הערב יום ג' 11.7 ב-8:30
מוצ"ש 29.7 ב-9:00

סוויסה ויזהביץ תחילה
הוד השרון "מוספת" הערב 11.7 ב-9:00
תל-אביב "צוותא" 12.7 ב-10:00
ק' טבעון "א' המופעים" 14.7 ב-10:00
אשקלון "אשכול" 18.7 ב-8:30

ריטה "אהבה גדולה"
יפו "תיאטרון גשר" 14.7 ב-10:00, מוצ"ש 15.7 ב-8:30
פסטיבל ערד "אולם שמיר" יום ג' 18.7 ב-8:00
תיאטרון ירושלים 20.7 ב-9:00
נס ציונה "היכל התרבות" 22.7 ב-9:00

לא דיברנו עוד
על אהבה
נתנאלה שרה משירי
אהוד מנור
אלבום חדש בכל
חנויות התקליטים
מבית
הד ארצי
HED ARZI MUSIC

שרון
חזיז
זמרת השנה
באלבום החדש
"בת הקוסם"

NEW רוק

יום ג', 11.7.95, שעה 22:00
סטנד־אפ מוסיקה מס' 2
קורין אלאל - שירה, גיטרות, קלידים

זאב טנא - שירה
חד סבן - בס
איינן הסי - צ'לו חשמלי
אורי בלק - תופים
רונן שפירא - פסנתר, אקורדיון
בועז ברמן - כלי הקשה
יעקב אלגרנטי - גיטרות
עמירם לוקץ - גיטרות
אלי סורני - גיטרות, מפוחית
שירה גור - תנועה
חברה - עמירם לוקץ
תאורה - ג'ואל יסעור
כלי נגינה - חלילית
הפקה - רונית יניצקי

20% הנחה למציג מודעה
כרטיסים במחיר 25 ש"ח להשיג בקופת בית ליסין
טל. (03) 6957966, (03) 6016653
ניתן להזמין כרטיסים מ- 9:00 בבוקר ועד תחילת המופע.

מהדורת הצליין
תיאטרון בית ליסין
כל יום חמישי בשעה 22:00

יותר מעניין לקרוא מעריב

קונגו

מייקל קרייטון

אם קראת את הספר ואתה רוצה
כרטיס חינם לסרט
פתור את החידות הבאות והשתתף בהגרלת כרטיס זוגי.

חידת היום

1. מה שמה של העיר האבודה שאותה רוצה המשלחת לחשוף?
____
2. מי עומדת בראש המשלחת לקונגו?
____
שם משפחה: ______
שם פרטי: ______
כתובת: ______

גזור את המודעה, מלא את הפרטים ושלח לספריית מעריב
רח' יגי נתניהו 3-א אור יהודה מיקוד 60378

ספרים טובים מבית טוב - ספרית מעריב

קולוסאום

יום רביעי
גברים +22
לנשים חינם!
תעודת זהות חובה!

עכשיו בחנות הסקס של צביקה

מבחר ענק של קלטות וידאו נועזות מכל הסוגים

* מיטב סקס המבוקשים ביותר: הומו ביזאר, לסביות, ביסקסואל ואחרים
* מבחר ענק של מוצרי סקס * ויברטורים * אורגיה של מוצרים
* חוברות נועזות וסרטים מובחרים

LOVESTORE

03-5221896 רח' דיזנגוף 161, ת"א

יום רביעי

בסגנון

משימות השידוד לילדים

אשליות שוות מיליונים. על הקשר שבין דומגניות העל לבין חברות הקוסמטיקה

◆

במרכז לבריאות הנפש בטירת־הכרמל מיישמים שיטת טיפול אחרת, שמנסה לשתף את החולה בהחלטות ולשמור על כבודו. ביקור במחלקה הסגורה

◆

סרט עם סגנון.
רואים את הסרט "אוכל, שתיה, גבר, אשה" ומגרילים טיסה לטייוואן

מעריב

העדב בתיאטרון הקאמרי

מיד בתום ההצגה:
פולארד [הפטריוטים]
יתקיים רב-שיח בנושא:
לשחרר את פולארד
בהשתתפות:
מנחה: אבי בטלהיים
הקאמרי של תל אביב
יותר מעניין לקרוא מעריב

תם! רותו!

ישר ממכרש להיטים
היטמן
מכה בשישית
אוסף היטמן
18 להיטים מדליקים שיעשו לכם את הקיץ
עכשיו בכל חנויות המוסיקה
הד ארצי

ההיסטוריה חוזרת
מאת דונה טארט
סיפור מסתורין מושלם
חדש בספריית מעריב

פסטיבל הכליזמרים

משרד התיירות
משרד הקליטה
הסוכנות היהודית
עיריית צפת

משרד החינוך, התרבות והספורט
משרד המדע והאמנויות
מנהל התרבות
אגף תרבות ואמנות

פסטיבל הכליזמרים ה-8
צפת 15, 16, 17.8.95

חג הכליזמרים
15-17 באוגוסט '95

תחרות הכליזמר הצעיר

(בניהולו המוסיקלי של ישראל זוהר מהתזמורת הפילהרמונית)
הנהלת פסטיבל הכליזמרים מזמינה כליזמרים צעירים (עד גיל 25) המנגנים בקלרינט, כינור, חליל וכד' להציע את מועמדותם

פרטים במטה הפסטיבל:
(רב-קווי) 06-999784 (לפנות לטובי)

סמינר כליזמרים לנגנים עולים

פסטיבל הכליזמרים מזמין נגנים עולים, מקצועיים, בבלים: כינור, חליל, קלרינט, בללייקה, מנדולינה, אקורדיון, גיטרה ועוד...

פרטים והרשמה:
06-999784 (לפנות לטובי)

מעריב

פסטיבל הקולנוע ירושלים ו- מעריב

2 מבצעים מיוחדים לקוראי מעריב בלבד

מבצע 1
PASSPARTOUT

מבצע 2
PASS

יותר מעניין לקרוא מעריב

אשדוד מארחת
כנס מתגייסים אזורי '95

עיריית אשדוד
בשיתוף
רשות הנמלים והרכבות
נמל אשדוד
בנק לאומי
תבל
בית יד-לבנים

ביום רביעי י"ד בתמוז תשנ"ה, 12.7.95,
בשעה 21:00, בנמל אשדוד.

בתוכנית:
- להקת טיפקס
- מסיבת ריקודים מטריפה ומוקצפת אל תוך הלילה
- התוכנית תשודר ע"י "תבל"

באדיבות מעריב

שי לכל מתגייס
מטעם האגודה למען החייל

הכניסה באמצעות הזמנות בלבד, אותן ניתן לקבל בסניפי בנק לאומי עם הצגת המכתב שנשלח למתגייסים בימים אלה.
תלמידי כיתות י"ב הלומדים מחוץ לאשדוד מתבקשים להתקשר לבית יד-לבנים 644656, 08-644187

להתראות נעורים
משינה
שלום אהבה

15/7/95 - מוצ"ש - 21:00
התיאטרון הרומי קיסריה
נותרו מס' מצומצם של כרטיסים להופעה בקיסריה

18/7/95 - ערד - אחרוק - 22:00
להקת איפה הילד * להקת טיפקס

צעירים, מתגייסים, חיילים, סטודנטים:
אתם פותחים
משקיעים או חוסכים, ואנחנו
סוגרים לכם כרטיס חינם להופעה!
כבר יש לכם חשבון? תשקיעו ותרוויחו גם אתם!
מכרטיסים עד גמר המלאי.
כל הקודם זוכה. פרטים בסניפים.
בנק הפועלים

הסעות מת"א לקיסריה וחזרה בלבד: מתחנות רכבת צפון החל מהשעה 19:00. כרטיסים במשרדים.
הפצה ראשית לקבוצות וועדים והזמנת כרטיסים בכרטיס אשראי 03-5279855 ת"א: הדרן 5279797, "הדרן השרון" 5279797, רוקוקו 6223663, רמת השרון 6400551/2, נתניה: מופע 09-330336, חיפה: קופת חיפה 04-662244, קופת חיפה-בקריון 04-774011, כרמל-גרבר 04-384777, באר שבע: פורום 07-278222

יותר מעניין לקרוא מעריב

משינה - ע"ג תקליטי הד ארצי

המשרד טל. 03-5280505

סי היימן ורפי וינשטוק

הם בטי ריזו הקשוחה וניקי אלוין האופנוען

במחזמר שכבש את העולם

גריז!

בבימוין של אורי פסטר

החל מה-10.8 בתיאטרון הסינרמה תל-אביב

החלה מכירת הכרטיסים

המצת ראשית: "לאן", דיזנגוף 101, ת"א, טל': 03-5247373; לקבוצות 03-5270545

בכרטיסי אשראי, "טיקטפון" - 24 שעות ביממה, טל': 03-6388863, קוד 14, וביתר המשרדים

פסטיבל הקיץ

של המחזמר המצליח לכל המשפחה

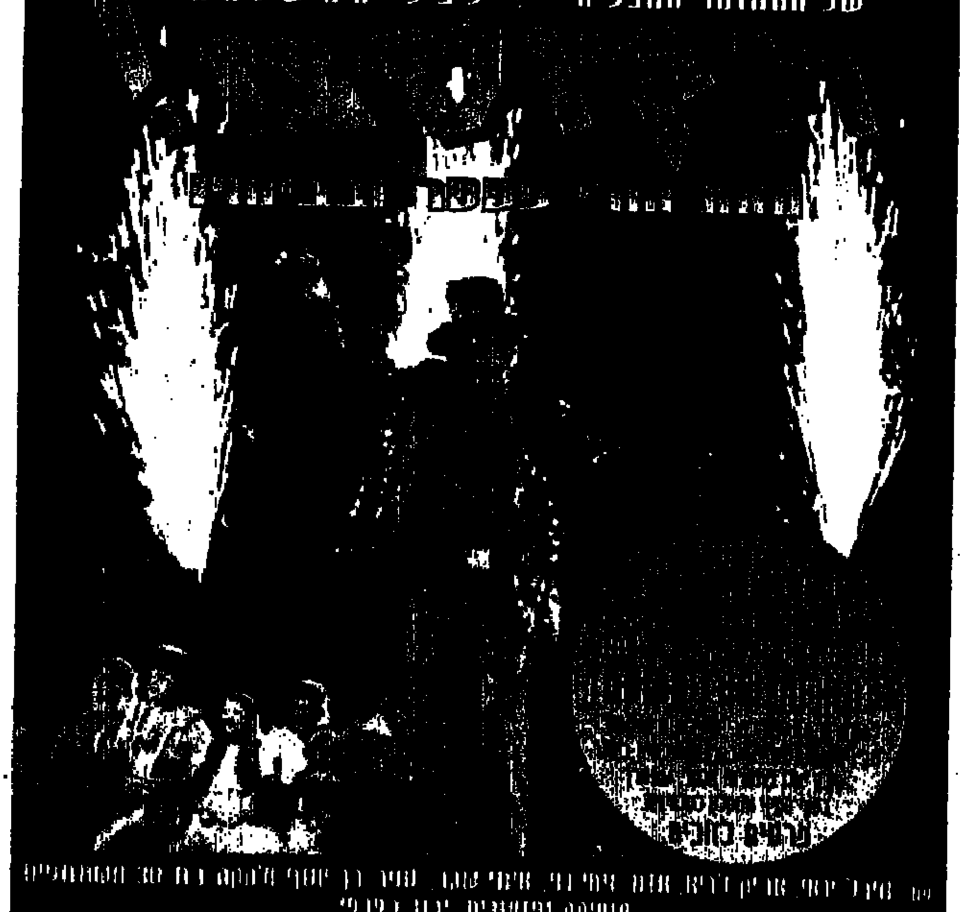

הצגות אחרונות תל-אביב תיאטרון הסינרמה

שבת 14.7 ב-16:00 וב-18:45

פרס שני במחזה מיוחד

helicon

יותר מעניין לקרוא

את לזכות עם מעריב

מבצע פרסים

מפוצץ

סרט האפולה שאין שני לו יש שלישי.

מחשב מולטימדיה

הכולל: C.D. ROM וכרטיס קול

לוגיקה Liga

פרס שני: טלויזיה 20"

ומאות פרסים נוספים...

איך משתתפים? פותרים את החידה:

ושולחים לת.ד. 4270 עבור "מבצע מת לחיות" ומשתתפים בהגרלת הפרסים.

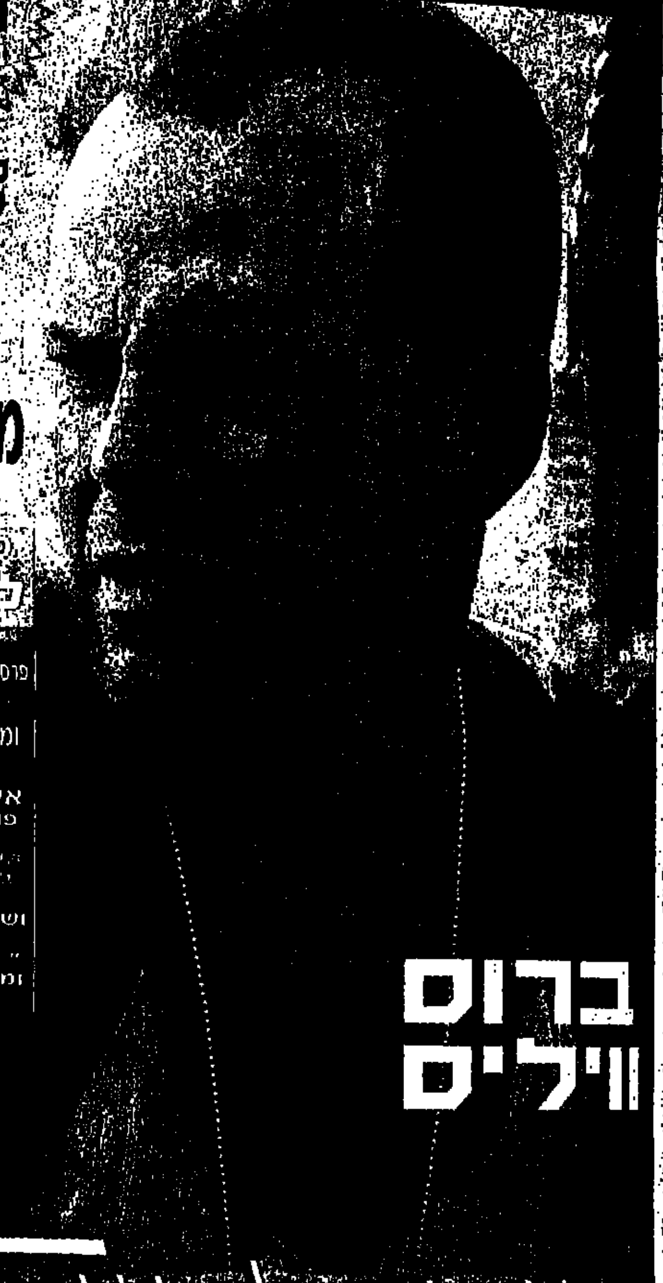

ברוס ווילס

מת לחיות 3

מקום התרחשות הסרט "מת לחיות 1"	1 גורד שחקים	2 רכבת תחתית	3 אוטובוס
מקום התרחשות הסרט "מת לחיות 2"	1 רכבת תחתית	2 גורד שחקים	3 שדה תעופה
מקום התרחשות הסרט "מת לחיות 3"	1 ניו יורק	2 וושינגטון	3 לוס אנג'לס

שם משפחה ______ טלפון ______

מיקוד ______

יותר מעניין לקרוא

במעמד ראש העיר רוני מילוא

עיריית תל-אביב-יפו מגישה:

הפנינג ענק ב- לב יפו

יום ד' 12.7 החל מהשעה 17:00

בפארק כרונינגן

● יריד אמנויות: אמני מדרחוב נחלת בנימין ומרכז פורטר

מופעי רחוב ● להקת זמר מבוליביה

● הרכבים מוסיקלים ממרכז המוסיקה ביפו

בשעה 20:00 -

יפה ירקוני ומיקי גבריאלוב

הכניסה חופשית

פארק כרונינגן רח' שארית ישראל 10, יפו (בסמוך לאיצטדיון בלומפילד)

האירוע בשיתוף: פרויקט שיקום שכונות ■ מינהלת יפו ■ חברת מוסדות חינוך ■ ועד שכ' לב יפו

הבימה התיאטרון הלאומי	הקאמרי של תל-אביב	חיפה התיאטרון העירוני	תיאטרון באר שבע
12 המושבעים; החייל האמיץ שווייק; נתן דטנר - הבימרתף; פרחים לעכבר לבן - תיאטרונטו	פולארד; ביקור הגברת הזקנה; בויטרה - הגזלן; קפריסין - ג'יג אחריקה; הלפרין וג'ונסון; השיבה הביתה; בקרוב: הקמצן	שברי זכוכית; אני פה בגלל אשתי; קברט ספרותי; יוסי בנאי	סיד; כסף קל; אם הבית; אידיוט לארוחה
03 6296071	03 5233335 מנויים 5245211 קאמריון 5229353	04 620670	057 238278

בית ליסין	האופרה הישראלית ת"א	הסר	ענבל תיאטרון מחול	שרז
מים קדושים - הצגה אחרונה; חמץ; אידיוט לארוחה; אם הבית	סדנת הקיץ הבינלאומית השמינית לזמרים 16.7 19.8	האידיוט; טרטיף	זאפה; אולם סוזן דלל 20.30; אולם ענבל 20.30	חזרה; זמרת השנה
03 6916653	03 6927777	03 5182812	03-5172758	

התיאטרון העממי מציג

ירושלים זה לא תל-אביב

"אמן שכזה... סיפורים שהם הכי שיר... לשון תחבולנית וחוליגנית." עמוס אורן, "ידיעות אחרונות"

גבעת ברנר "אולם המופעים"	תיאטרון עירוני חיפה	תל-אביב "זקל"	תיאטרון ירושלים
יום ו' 14.7 ב-10:00	מוצ"ש 15.7 ב-9:00; יום ה' 20.7 ב-9:00	יום ו' 21.7 ב-10:00; מוצ"ש 29.7 ב-9:30	מוצ"ש 22.7 ב-9:00

הכי טוב ישראכרט

התיאטרון העממי, טל': 03-5252622

ירדנה ארזי

חוזרת באלבום חדש מתוק שאהבתי

עם 13 שירים חדשים ונפלאים, ביניהם: "יחדש באוויר", "הוא אהב נשים רבות", "איך העגילים" ועוד...

חד"ארצי

תלמה אליגון

אבישי חביב עמית יורנסון

מופע חגיגי לכבוד ספר השירים

אמנים אורחים:

חיה סמיר, האירוסים

פסטיבל ערד - 17 ביולי 18:30

להזמנת הופעות: טל' 03-5582244, פקס' 03-5582255

לפניך עוד עונה של הצגות טובות

בית ליסין - מנוי על הצלחה

חמץ, פירומנה, אידיוט לארוחה, קידוש, קן הקוקייה...

תיאטרון בית ליסין

177-022-4402

מנויים לזוגות: קסטל 03-5444320

הנחה בנגד כוכבים

הכי טוב ישראכרט

איגוד האמרגנים ומפיקי אמנות הבמה בישראל - לוח מופעים

יום שלישי 11.7.95

"קרקס מלבריה" - קריית מוצקין - ליד השקם

"סאר הדי" - שמוליק קלדרון - צוותא 2 ת"א

"אני פה בגלל אשתי" - בית החייל ת"א

מלכים מים - קולנוע אלנבי ת"א

"סוויטה ויצפן הזולדי" - אלי יצפן ומאיר סוויסה - בית היכל תרבות הוד השרון

"תופעה על הקרח" - היכל הספורט יד אליהו ת"א

"דוגר של מנוע" - ביטרונף ת"א

"פוס ישראלי" - קומדיה - תיאטרון החאן ירושלים

יום רביעי 12.7.95

"החסכה הארוך" - צוותא ת"א

"בקצה של הביתי" - צוותא ת"א

מלוק עם הסמפות דאון - צוותא 2 ת"א

"ארוסטוקס"

"סמן וכוה" - מופע חד פעמי - צוותא 2 ת"א

"קרקס מלבריה" - קריית מוצקין - ליד השקם

"תופעה על הקרח" - היכל הספורט יד אליהו ת"א

מתנע הקסמים הגדול - מרכז דוחל בית דני ת"א

"פוס ישראלי" - קומדיה

"דמעות אחרונות"

יום חמישי 13.7.95

עמוד לב - דוד ארזי מעל לסוס ת"א

אביהו מדינה - בית יד לבנים אשדוד

"לך עם ברוח" - צוותא 2 ת"א

"סוויטה ויצפן הזולדי" - צוותא ת"א

"אני פה בגלל אשתי" - תיאטרון חיפה

"קרקס מלבריה" - קריית מוצקין - ליד השקם

"קרקס מדראמי" - ספורטק גני יהושע ת"א

"יודל ושלמה"

דודו דאור והבריגדה הטבעית - אמפיתיאטרון טבריה

נקמת הסרקסטר - הלילה חד 1 רמת השרון

דנה ברגר - להקת מלוניום - כיכר הלילה אשקלון

"תופעה על הקרח" - היכל הספורט יד אליהו ת"א

"כסף קל" - בית החייל ת"א

יום שישי 14.7.95

"עומד על שלי" - סטנד אפ עם יאיר ניצני - אודיטוריום היכל התרבות הרצליה

יעקב כהן - סטנד אפ קומדי - תיאטרון החאן ירושלים

"ירושלים זה לא תל-אביב" - אולם קיבוץ גבעת ברנר

יוסי בנאי

"ואסיע לחטכה שתיקוף" - שלום אסייג - צוותא ת"א

"בודור ללא מלים" - חנוך רוזן - אמפיתיאטרון עין הוד

"ילדים פרנים"

רמי קלינשטיין והמצעה - אודיטוריום רדיו רמת אביב

להקת אבטיפוס - צוותא 2 ת"א

"ילדים פרנים לאלוהים" - מרכז היכל התרבות נתניה

"אני פה בגלל אשתי" - קאנטרי קלאב רעננה

IAC אריה סבן

חדש בוידאו - סידרת הריינג'ר הלבן

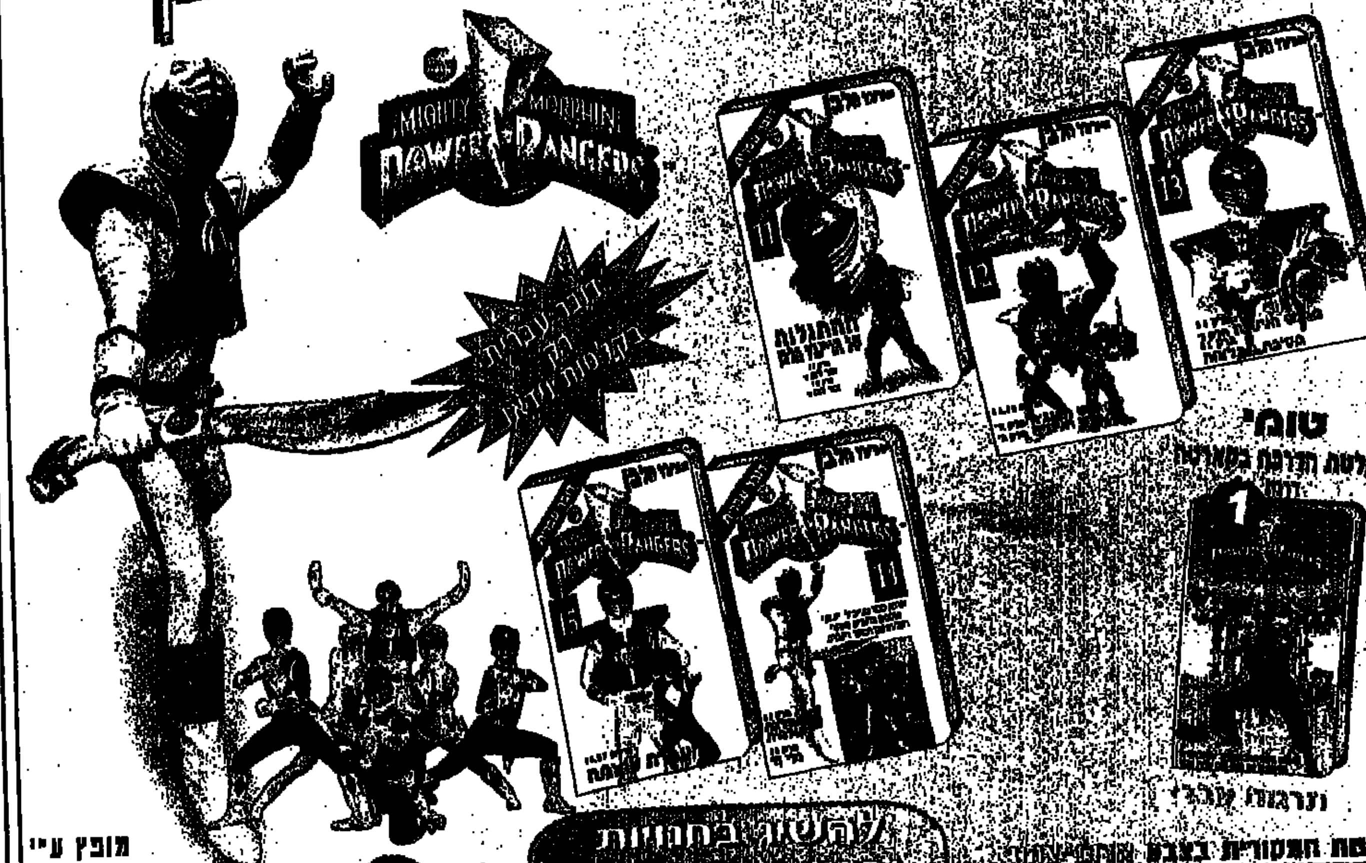

טומי

להשיג ברשתות ובחנויות השיווק

מופץ ע"י

חמישה כוכבים

אלנבי 36 ת"א טל. 03-5173973

הקלטות המקוריות בצבע אוטנטיות

אנשי הבל ורעות רוח

תגובה לידיעה שכ־400 אנשי רוח, אמנים וסופרים חתמו על עצומה הקוראת לחלוקת ירושלים:

אני אמנם אחת העם, קטונתי בפני תואריכם, איני מחזיקה בפרס ישראל ולא כתבתי ספר מימי, אבל אני יהודיה ישראלית גאה.

ראיתי אתכם בטלוויזיה יושבים ליד חוסייני המלגלג על ישראל, ראיתי את חיוכיכם המתרפסים והמתחנפים, ותהיתי איך לא רעדה ידכם כשחתמתם על המסמך, לא נצבט לבכם, לא נשנק גרונו של מי מכם. האם טחו עיניכם מראות את הסכנה שאתם מביאים עלינו בקלות הבלתי נסבלת שבה אתם מוותרים על בירתנו?

עם כל ההערכה שיש לי ליצירותיכם, כבני אדם לא תהיו עוד בעיני אנשי רוח, אלא אנשי הבל ורעות רוח.

■ ניצה סנדרוביץ', חולון

לא הטרור אלא מלחמת היהודים מאיימת על קיומנו

לא הפחדה של מהומות וטרור עם פינוי קלקיליה – היא המסכנת אותנו. מלחמת היהודים מאיימת על קיומנו. הסתה פרועה ללא רסן נגד הממשלה החוקית והנבחרת, קריאה למרי אזרחי ומשיחיות שקר של קומץ יהודים – הם הגורמים המסכנים את היותנו בארץ.

מה אנו רוצים? לשלוט על אוכלוסיה ערבית גדולה ולא לתת לה זכויות מינימליות? הממשלה הזאת מנסה להגיע להבנה עם השכנים. אני משוכנע שגם הם רוצים שקט.

המתנגדים עוד לא הוכיחו ולא עשו שום דבר מלבד ריבורי סרק, יללות והפחדת הציבור.

■ נפתלי מאירי, עין חרוד־איחוד

הציניות בהעלאת השכר – חברי הכנסת מול נכים

בשבוע שעבר הגעתם במעריב לשיא הציניות – באותו עמוד מופיעות שלוש ידיעות על העלאה בשכר, אחת מכרייה על הישג – הוגדלו קיצבאות הנכים; השניה – על הגדלת הקיצבאות לנשים שבעליהן במאסר; והשלישית – הגדלת שכרם של חברי הכנסת.

הידיעות מציינות את ההעלאה באחוזים. קיצבת הנכים הוגדלה ב־7% קיצבת הנשים – ב־50% ושכר חברי הכנסת הועלה ב־33 אחוזים.

מה שנמנעתם לציין הוא הסכומים המוחלטים – העלאת קיצבת נכה החי על קיצבת נכות כללית, לא תגיע גם לאחר ההעלאה אל קו ההכנסה המינימלית, ובמרבית המקרים אפילו לא לאלף ש"ח. הכנסות הח"כים ממריאות פי שש־שבע מהם, ואין לי כל ידיעה לאן תגיע הכנסתן של אלה שבעליהן מתכלכלים בבתי הסוהר.

האם זהו ההישג בצמצום ממדי העוני?

■ ד"ר יצחק זקס, ירושלים

אפליה במס של עצמאית קשישה מול פנסיונר קשיש

אני עם בעלי הייתי עצמאית קטנה, בעלת חנות ירקות. בשנים האחרונות בעלי היה חולה וגם אני, לאחר שנותרתי כאלמנה לא בריאה, לצורך מחייתי לעת זקנה, קנינו חנות שממנה יש לי הכנסות מדמי שכירות.

לשכיר יש פנסיה. אבל יש הפליה – שכיר מקבל פנסיה ש־35% ממנה פטורים ממס, והמס על היתרה מתחיל בשיעור של 15%. אבל אני פנסיונרית־עצמאית, שהכנסותי משכ"ד. לא זו בלבד שאני לא מקבלת פטור על 35%, אני גם מתחילה בשיעור מס גבוה של 30%. יוצא שאני מקבלת שכ"ד נמוך ומשלמת הרבה מס, בעוד ששכיר ישלם אפס מס על אותה הכנסה. איך ניתן לתקן את העוול?

■ פסיה אידלמן, הרצליה

בית המשפט מזלזל בפשעים נגד מפגרים

הזלזול הפושע במפגרים מתבטא, בין היתר, בקלות העונשים הניתנים על אינוס מפגרים. נתפרסם כי שלושה צעירים שאנסו במשך חמישה חודשים צעירה מפגרת קיבלו עונש של שלושה עד שישה חודשי עבודות שירות.

האם היה אותו פסק דין ניתן אילו היתה בחורה "נורמלית" או נערה מ"בית טוב" בעל השפעה? היכן משרד הרווחה המופקד על שלום המפגרים? מדוע אין קולו נשמע?

■ רבקה סנה, ירושלים

הכתובת: מכתבים למערכת, מעריב, ת"ד 20010 תל אביב 61200. פקס 03-5610614
מכתבים ללא שם וכתובת מלאה – לא יפורסמו.

קולנוע

[illegible]
■ נורדאו: האורח קיץ ־ 6; ממזר קטן ־ 8, 22
■ גת: בזמן שישנת ־ 5, 7.30, 9.50
■ גן העיר: פרטיליה ־ 2.30, 7.30, 9.45
■ דיזנגוף 1: סטארגייט ־ 11, 1.10, 3.20, 5.30, 7.45, 22
■ דיזנגוף 2: עד הדומים תפוס ־ 11, 1, 3, 5, 7.45, 22
■ דיזנגוף 3: שמש בוגדנית ־ 7.15, המלכה מרגו ־ 22; אנדריי – כלב הים ־ 11, 12.40, 2.20, 4, 7.40
■ דרייב אין: הפיתוי האחרון ־ 22, סרט סקס ־ 24
■ הוד 1: קספר ־ 11.30, 1.30, 3, 5, 7.45, 22
■ הוד 2: גברים בצד ־ 5, 7.30, 22, ריצ'י ריצ' ־ 11.30, 13.30
■ הוד 3: תשעה חודשים ־ 22, אינדיאני בעיר ־ 11.30, 1.30, 5, 7.30
■ הוד 4: אהבה אטומית ־ 5, 7.30, 22; עוקים קטנים ־ 11.30, 1.30
■ תשיעמעק 1: אניית הקרב פוטיומקין ־ 7; פאני ואלכסנדר ־ 8.30
■ תשיעמעק 2: צלקת ־ 5.30, 7.45, 9.45
■ הקולנוע (נ.צ.א.): כל ־ א, ד: 5, 7.30, 9.45
■ חן 1: מת לחיות 3 ־ 7.25, 9.55; פוקהונטס (עברית) ־ 11, 1, 3, 5
■ חן 2: פוקהונטס (אנגלית) ־ 7.30, 9.50; פאוור ריינג'רס ־ 11, 1, 3, 5
■ חן 3: כוננות מיידית ־ 7.30, 9.55; מת לחיות 3 ־ 11, 2.30, 5
■ חן 4: טפשים בלי הפסקה ־ 11, 1, 3, 5, 7.30, 9.50
■ חן 5: ספרות אלה ־ 4.15, 7.05, 9.55; מלאכים בחופשה ־ 11, 1.15
■ חן 6: רוחות של תשוקה ־ 7.20, 9.55; על כלבים וגנבים (עברית) ־ 11, 1, 3, 5
■ טיילת 1: פורסט גאמפ ־ ב־ד: 4.30, 7.15, 22; א: 4.30
■ טיילת 2: גירסת בראונינג ־ ב־ה: 5, 7.30, 22; א: 5, 7.30
■ טיילת 3: רוב רוי ־ 4.30, 7.15, 22
■ לב 1: טירופו של המלך ג'ורג' ־ 11.15, 1.10, 3.10, 5.15, 7.45, 22; ה: גם 24.20
■ לב 2: חברים לרצח ־ 11.30, 1.30, 3.30, 5.30, 7.45, 22; ה: גם ב־24.20
■ לב 3: חומות של תקוה ־ 12.40, 4.55, 7.30, 22; ה: גם 24.20; חורים בחומות ־ 11, 3.15
■ לב 4: ליאון ־ 1.30, 3.30, 22; ה: גם ב־24.20; מדאראיו ־ 11, 7.20; חורים בחומות ־ 5.30
■ ליפמור: תמונות קצרות ־ 9.15; קלעים מעל ברודווי ־ 5.30, 7.30
■ מוזיאון ת"א 1: החובבים ־ 5, 8, 22
■ מנדרין 1 (קלוניג): אד ווד ־ 7.30, 22
■ מנדרין 2 (קלוניג): ניחוח הפאפיה הירוקה ־ 7.30, 22
■ פאר 1: קספר ־ 11.30, 1.30, 5, 7.30, 22
■ פאר 2: תחנתה של מיוריאל ־ 1.45, 5, 7.30, 22; פארק היורה ־ 11.30
■ פאר 3: תשעה חודשים ־ 5, 7.30, 22; אצבעונית ־ 11.30, 1.30
■ פאר 4: אינדיאני בעיר ־ 11.30, 1.30, 5, 7.30, 22
■ פאר 5: אמת המתוקה וכובי חקרה ־ 5, 7.30, 22; [illegible] ־ 11.30, 1.30
■ צפון: רצח מדרגה ראשונה ־ 7.30, 9.50; אל המערב הקסום ־ 5
■ רב אור 1: שמיים כחולים ־ 5, 7.30, 9.55
■ רב אור 2: אד ווד ־ 5, 7.30, 9.55
■ רב אור 3: ארבע חתונות ולוויה אחת ־ 5, 7.30, 9.55
■ רב אור 4: מטרים בלבד ־ 5, 7.30, 9.50
■ רב אור 5: לפני הזריחה ־ 5, 7.30, 9.50
■ שחף 1: תחנתה של מיוריאל ־ 5, 7.30, 22
■ שחף 2: העלמה והמוות ־ א, ב, ה: 5, 7.30, 22; ג, ד: 5, 7.30
■ תל אביב 1: התפרצות ־ 5, 7.30, 22
■ תל אביב 2: סיבה מוצדקת ־ 5, 7.30, 22
■ תל אביב 3: קספר ־ 5, 7.40, 22

אור יהודה
■ גיל 1: סטארגייט ־ 11.30, 5, 7.30, 22
■ גיל 2: קספר ־ 11.30, 1.30, 5, 7.30, 22
■ גיל 3: פאוור ריינג'רס ־ 11.30, 5; גברים בצד ־ 7.30, 22
■ גיל 4: חומות של תקוה ־ 22; אינדיאני בעיר ־ 11.30, 5, 7.30

אור עקיבא
■ רב חן 1: מת לחיות 3 ־ 11, 5, 7, 9.30
■ רב חן 2: קאספר ־ 11, 5, 7, 9.30
■ רב חן 3: בזמן שישנת ־ 7, 9.30; מלך האריות (עברית) ־ 11, 5

אילת
■ אילת 1: חומות של תקוה ־ 7.20, 22; פאוור ריינג'רס ־ 11, 5
■ אילת 2: רצח מדרגה ראשונה ־ 7.30, 22
■ אילת 3: מת לחיות 3 ־ 5, 7.30, 22

אשדוד
■ אשדוד: ספרות אלה ־ 7, 9.30
■ אורי 1: רצח מדרגה ראשונה ־ 22; אינדיאני בעיר ־ 11.30, 5, 7.30
■ אורי 2: מת לחיות 3 ־ 11.30, 5, 7.30, 22
■ אורי 3: בזמן שישנת ־ 7.30, 22; ריצ'י ריצ' ־ 11.30, 5
■ גיל 1: סטארגייט ־ 11, 5, 7.30, 22
■ גיל 2: קספר ־ 11, 5, 7.30, 22
■ גיל 3: פאוור ריינג'רס ־ 11, 5; תשעה חודשים ־ 7.30, 22
■ גיל 4: חומות של תקוה ־ 7.30, 22; עוקים קטנים ־ 11, 5
■ גיל 5: עד הדומים תפוס ־ 11, 5, 7.30, 22

אשקלון
■ גיל 1: קספר ־ 11.30, 5, 7.30, 22
■ גיל 1: סטארגייט ־ 11.30, 5, 7.30, 22
■ גיל 2: רצח מדרגה ראשונה ־ 7.30, 22; עוקים קטנים ־ 11.30, 5
■ גיל 3: גברים בצד ־ 22; אינדיאני בעיר ־ 11.30, 1.30, 5, 7.30
■ גיל 5: עד הדומים תפוס ־ 11.30, 5, 7.30, 22
■ רב חן 1: בזמן שישנת ־ 7.30, 9.55; על כלבים וגנבים (עברית) ־ 11, 5
■ רב חן 2: המהירים והמתים ־ 7.30, 9.50; טפשים בלי הפסקה ־ 11, 5
■ רב חן 3: מת לחיות 3 ־ 11, 5, 7.25, 9.55
■ רב חן 4: חומות של תקוה ־ 7.20, 9.55; סטריט פייטר ־ 11, 5
■ רב חן 5: כוננות מיידית ־ 7.25, 9.55; פאוור ריינג'רס ־ 11, 5

באר שבע
■ גיל 1: קספר ־ 1.30, 5, 7.30, 22
■ גיל 2: רצח מדרגה ראשונה ־ 22; אינדיאני בעיר ־ 11.30, 5, 7.30
■ גיל 3: עד הדומים תפוס ־ א־ד: 11.30, 5, 7.30, 22
■ גיל 4: סטארגייט ־ ב־ה: 5, 7.30, 22; א: 7.30, 22; אנדריי ־ 11.30
■ רב נגב 1: מת לחיות 3 ־ 7.25, 9.55; פוקהונטס (עברית) ־ 11, 12.55, 5
■ רב נגב 2: כוננות מיידית ־ 7.30, 9.50; מת לחיות 3 ־ 11, 4.55
■ רב נגב 3: בזמן שישנת ־ 7.30, 9.50; טפשים בלי הפסקה ־ 11, 5
■ רב נגב 4: פוקהונטס (עברית) ־ 7.30, 9.50; פאוור ריינג'רס ־ 11, 12.55, 5

בית שאן
■ שקמה: ריצ'י ריצ' ־ א: 5; ב, ה: 5, 7

בית שמש
■ מתנ"ס: כוננות מיידית ־ ב, ד, ה: 8.30; עוקים קטנים ־ א, ה: 10, ב: 5.15

בת ים
■ רב חן 1: סטארגייט ־ 7.25, 9.55; פאוור ריינג'רס ־ חול: 5; טפשים בלי הפסקה ־ 11, 12.55
■ רב חן 2: מת לחיות 3 ־ 5, 7.25, 9.55; פאוור ריינג'רס ־ 11, 12.55
■ רב חן 3: בזמן שישנת ־ 7.30, 9.50; על כלבים וגנבים ־ 11, 12.55, 5
■ רב חן 4: קאספר ־ 11, 1, 5, 7.30, 9.50
■ רב חן 5: כוננות מיידית ־ 7.30, 9.55; אנדריי ־ 11, 1, 3; עד הדומים תפוס ־ 7.30
■ רב חן 6: אינדיאני בעיר ־ 11, 5, 7.30
■ רב חן 7: עד הדומים תפוס ־ 11, 1, 5, 7.30; כוננות מיידית ־ 7.30

הוד השרון
■ מתנ"ס: ניחוח הפאפיה הירוקה ־ ב, ד, ה: 9

הרצליה
■ אודיטוריום דניאל: טירופו של המלך ג'ורג' ־ 7.30, 9.30
■ סטאר 1: קספר ־ 11, 1.15, 5, 7.30, 22
■ סטאר 2: סטארגייט ־ 7.30, 9.50; פאוור ריינג'רס ־ 11, 1.15, 5
■ סטאר 3: מת לחיות 3 ־ 5, 7.30, 22; אינדיאני בעיר ־ 11, 1
■ מנדרין 1 (קלוניג): אד ווד ־ 7.30, 22
■ מנדרין 2 (קלוניג): ניחוח הפאפיה הירוקה ־ 7.30, 22

חדרה
■ לב 1: מת לחיות ־ 5, 7.35, 22; פאוור ריינג'רס ־ 10.30, 12.30
■ לב 2: קספר ־ 10.30, 12.30, 4.30, 7.25, 9.45
■ לב 3: בזמן שישנת ־ 5, 7.20, 22
■ לב 4: אינדיאני בעיר ־ 10.30; סטארגייט ־ 10.30, 7.20, 22; פאוור ריינג'רס ־ 4.30, 6.15

חולון
■ גל 1: סטארגייט ־ 11, 1.45, 5, 7.30, 22
■ גל 2: עד הדומים תפוס ־ 11.30, 1.30, 5, 7.30, 22
■ גל 3: חברים לרצח ־ 5, 7.30, 22; פארק היורה ־ 11.30, 1.45
■ גל 4: רצח מדרגה ראשונה ־ 5, 7.30, 22; אצבעונית ־ 11.30, 1.30
■ גל 5: תשעה חודשים ־ 7.30, 22; עוקים קטנים ־ 11.30, 1.30, 5
■ זהב 1 (קניון הזהב): קספר ־ 11.30, 1.30, 5, 7.30, 22
■ זהב 2 (קניון הזהב): קספר ־ 5, 7.30, 22; ריצ'י ריצ' ־ 11.30, 1.30
■ זהב 3 (קניון הזהב): בזמן שישנת ־ 7.30, 22; אנדריי ־ 11.30, 1.30, 5
■ סטאר 1 (קניוכל): תחנתה של מיוריאל ־ 7.30, 22; פאוור ריינג'רס ־ 11.30, 1.30, 5
■ סטאר 2: נשיקת מוות ־ 22; אינדיאני בעיר ־ 11.30, 5, 7.30
■ סטאר 3: מת לחיות 3 ־ 11.15, 1.30, 5, 7.30, 22
■ סטאר 4: מת לחיות 3 ־ 22; אמת המתוקה וכובי חקרה ־ 4.30, 6.15; סטריט פייטר ־ 11.15, 1.30, 4.40

חיפה
■ אורלי: שמיים כחולים ־ 7, 9.20
■ מירון: סרטי סקס מובחרים ־ 9 עד 20
■ סינימה קפה עממי: טירופו של המלך ג'ורג' ־ 7.30, 9.30
■ סינימה קפה עממי 1: חומות של תקוה ־ 7, 9.20
■ סינימה קפה עממי 2: פורסט גאמפ ־ 7; תלבבים ־ 9.30
■ סינימטק: האמת שלא תיאמן ־ 7; סיפור חיים ־ 9.30
■ עצמון 1: סטארגייט ־ 4.30, 7, 9.20
■ עצמון 2: תחנתה של מיוריאל ־ 4.30, 7, 9.20
■ פנורמה 1: קספר ־ 11, 1, 4.30, 7, 9.30
■ פנורמה 2: אנדריי ־ 11, 1, 4.30; רצח מדרגה ראשונה ־ 7, 9.30
■ פנורמה 3: ריצ'י ריצ' ־ 11, 1, 4.30; גברים בצד ־ 7, 9.30
■ רב אור 1: בזמן שישנת ־ 7, 9.20; פאוור ריינג'רס ־ 11, 12.55, 5
■ רב אור 2: כוננות מיידית ־ 7, 9.25; מלאכים בחופשה ־ 11, 4.45
■ רב אור 3: אד ווד ־ 7, 9.25; בזמן שישנת ־ 4.45, נשים קטנות ־ 11
■ רב־ית 1: מת לחיות 3 ־ 7, 9.25; פוקהונטס (עברית) ־ 11, 5
■ רב־ית 2: פוקהונטס (אנגלית) ־ 7.15, 9.25; מת לחיות 3 ־ 11, 4.30
■ רב מור 1: פוקהונטס (אנגלית) ־ 7.15, 9.20, טפשים בלי הפסקה ־ 11, 12.55, 4.50
■ רב מור 2: כוננות מיידית ־ 7, 9.20; סטריט פייטר ־ 11, 4.30
■ רב מור 3: שמיים כחולים ־ 7, 9.20, מת לחיות 3 ־ 11, 4.45
■ רב מור 4: מת לחיות 2 ־ 7, 9.30; פוקהונטס (עברית) ־ 11, 12.55, 3, 5
■ רב מור 5: בזמן שישנת ־ 9.20; פאוור ריינג'רס ־ 11, 12.55, 3, 5
■ רב מור 6: המהירים והמתים ־ 9.20, פאוור ריינג'רס ־ 7
■ רב מור 7: חומות של תקוה ־ 6.40, 9.20; תופעה בהיתולים ־ 11, 4.40

טבריה
■ יד שטרית: רצח מדרגה ראשונה ־ ג, ד, ה: 7, 9

יקנעם
■ מתנ"ס: המהירים והמתים ־ ב: 9.15, ד: 7, 9.15

ירושלים
■ גיל 1: קספר ־ 11.30, 1.30, 4, 6, 8, 22
■ גיל 2: תחנתה של מיוריאל ־ 6, 8, 22; אנדריי ־ ב־ה: 11.30, 1.30, 4; א: 11.30, 1.30
■ גיל 3: רצח מדרגה ראשונה ־ 22; אינדיאני בעיר ־ 11.30, 1.30, 4, 6, 8
■ גיל 4: סטארגייט ־ 11.30, 1.45, 4.30, 7.20, 22
■ גיל 5: עד הדומים תפוס ־ ב־ד: 11.30, 1.30, 4, 6, 8, 22; א, ה: 11.30, 1.30, 5, 22
■ גיל 6: התפרצות ־ 11.30, 1.45, 5, 7.30; תשעה חודשים ־ 22
■ גיל 7: טירופו של המלך ג'ורג' ־ 7.30, 22; עוקים קטנים ־ 11.30, 1.30, 4, 6
■ גיל 8: חברים לרצח ־ 6, 8, 22; ריצ'י ריצ' ־ 11.30, 1.30, 4
■ סינימטק 1: פסטיבל הסרטים
■ סינימטק 2: פסטיבל הסרטים
■ סמדר: פרסילה מלכת המדבר ־ כל 24
■ רב חן 1: מת לחיות 3 ־ ה: 7.25, 9.55; פוקהונטס (עברית) ־ ה: 5; סטריט פייטר ־ חול: 11, 1.10
■ רב חן 2: מת לחיות 3 ־ א־ד: 7.25, 9.55; פוקהונטס (עברית) ־ א־ד: 11, 12.55, 5; ה: 11, 12.55
■ רב חן 3: פוקהונטס (אנגלית) ־ 7.30, 9.50; פאוור ריינג'רס ־ 11, 12.55, 5
■ רב חן 4: מלאכים בחופשה ־ 11; פסטיבל הסרטים
■ רב חן 5: כוננות מיידית ־ 7.30, 9.50; טפשים בלי הפסקה ־ 11, 5
■ רב חן 6: שמיים כחולים ־ 7.30, 9.55; המסע המופלא (עברית) ־ 11, 5
■ רב חן 7: בזמן שישנת ־ 7.30, 9.50; מת לחיות 3 ־ 11, 5
■ תיאטרון ירושלים: המלכה מרגו ־ 9.30

כנרת־צמח
■ בית גבריאל: עד הדומים תפוס ־ ב־ה: 8.30; מלך האריות ־ ב־ה: 12, 4, 6; ב, ה: גם ב־9

כפר סבא
■ גיל 1: קספר ־ 11.30, 1.30, 5, 7.30, 22
■ גיל 2: בזמן שישנת ־ 7.30, 22; פאוור ריינג'רס ־ 11.30, 1.30, 5
■ גיל 3: תשעה חודשים ־ 22; סטארגייט ־ 11.30, 1.45, 5, 7.30
■ גיל 4: מת לחיות 3 ־ 11.30, 1.30, 5, 7.30, 22
■ גיל 5: רצח מדרגה ראשונה ־ 7.30, 22; אינדיאני בעיר ־ 11.30, 1.30, 5
■ גיל 6: תחנתה של מיוריאל ־ 7.30, 22; אנדריי ־ ב־ה: 11.30, 1.30, 5; א: 11.30, 1.30
■ גיל 7: עד הדומים תפוס ־ 11.30, 1.30, 5, 7.30, 22
■ עמל: ניחוח הפאפיה הירוקה ־ א, ב, ה: 7.30, 9.30; ג, ד: 8.30

כרמיאל
■ סינמה 1: חומות של תקוה ־ 6.45, 9.20; על כלבים וגנבים ־ 11, 5
■ סינמה 2: מת לחיות 3 ־ 7, 9.30; פאוור ריינג'רס ־ 11, 5
■ סינמה 3: בזמן שישנת ־ 7, 9.30

לוד
■ סטאר 1: אינדיאני בעיר ־ 11.30, 5, 7.30, 22
■ סטאר 2: המהירים והמתים ־ 5, 7.30, 22; עוקים קטנים ־ 11.30
■ סטאר 3: פאוור ריינג'רס ־ 11.30, 5, 7.30; כוננות מיידית ־ 22
■ מרכז קהילתי: 9 חודשים ־ ת: 9, ב: 7, 9

נהריה
■ היכל התרבות: כוננות מיידית ־ 6.30, 8.30; על כלבים וגנבים ־ 5

נס ציונה
■ גיל 1: קספר ־ 11.30, 1.30, 5, 7.30, 22
■ גיל 2: תשעה חודשים ־ 22; סטארגייט ־ 11.30, 1.45, 5, 7.30
■ גיל 3: תחנתה של מיוריאל ־ 11.30, 1.30, 5; אנדריי ־ 11.30, 1.30, 5
■ גיל 4: עד הדומים תפוס ־ 11.30, 1.30, 5, 7.30, 22

נצרת
■ גיל 1: גברים בצד ־ 9.30; פאוור ריינג'רס ־ 11.30, 4.30, 7
■ גיל 2: חומות של תקוה ־ 7, 9.30; ריצ'י ריצ' ־ 11.30, 4.30
■ גיל 3: מת לחיות 3 ־ 11.30, 4.30, 7, 9.30
■ גיל 4: רצח מדרגה ראשונה ־ 9.30; אינדיאני בעיר ־ 11.30, 4.30, 7
■ גיל 5: עד הדומים תפוס ־ 11.30, 4.30, 7, 9.30
■ גיל 6: קספר ־ 11.30, 4.30, 7, 9.30
■ גיל 7: סטארגייט ־ 11.30, 4.30, 7, 9.30

נתניה
■ גיל 1: קספר ־ 11.30, 1.30, 5, 7.30, 22
■ גיל 2: סטארגייט ־ 11.30, 1.45, 5, 7.30, 22
■ גיל 3: תחנתה של מיוריאל ־ 7.30, 22; אנדריי ־ 11.30, 1.30, 5
■ גיל 4: חברים לרצח ־ 7.30, 22; אינדיאני בעיר ־ 11.30, 1.30, 5
■ גיל 5: עד הדומים תפוס ־ 11.30, 1.30, 5, 7.30, 22
■ חן 1: מת לחיות 3 ־ 7.25, 9.55; פוקהונטס (עברית) ־ 11, 12.55, 5
■ חן 2: בזמן שישנת ־ 7.30, 9.50; פאוור ריינג'רס ־ 11, 12.55, 5
■ חן 3: פוקהונטס (אנגלית) ־ 7.30, 9.50; פאוור ריינג'רס ־ 11, 12.55, 5
■ חן 4: כוננות מיידית ־ 7.25, 9.55; מת לחיות 3 ־ 5; סטריט פייטר ־ 11, 1.15

עפולה
■ היכל תרבות עפולה: גברים בצד ־ א, ג, ד, ה: 7, 9.15
■ מופתרון עפולה: פאוור ריינג'רס ־ ג: 7, 9.15; ב: 9.15

ערד
■ סטאר 1: תחנתה של מיוריאל ־ 7.20, 9.50; אינדיאני בעיר ־ 5, 11.30
■ סטאר 2: גברים בצד ־ 7.15, 9.45; עוקים קטנים ־ 5, 11.30
■ סטאר 3: פאוור ריינג'רס ־ 9.45

פתח תקווה
■ חיכל 1: מת לחיות 3 ־ 5, 7.30, 22; פאוור ריינג'רס ־ 11.30
■ חיכל 2: קספר ־ 11.30, 5, 7.30, 22
■ חיכל 3: סטארגייט ־ 5, 7.45, 22; אנדריי ־ 11.30
■ רם 1: עד הדומים תפוס ־ 5, 7.30, 22
■ רם 2: חומות של תקוה ־ 4.30, 7.15, 22
■ רם 3: רצח מדרגה ראשונה ־ 22; אינדיאני בעיר ־ 5, 7.30

קרית אונו
■ מתנ"ס: ליאון ־ ב, ד: 7, 9.15, ג, ה: 8; חתולים בצמרת (עברית) ־ ד: 5

קרית טבעון
■ זהר: התפרצות ־ 9

קרית שמונה
■ גיל 1: מת לחיות 3 ־ ה: 8, 22.30; פוקהונטס ־ ה: 11, 1.30, 4.15, 6.15
■ גיל 2: קספר ־ ה: 11, 1.30, 4, 6, 8, 22
■ גיל 3: קוגו ־ ה: 6, 8, 22; פאוור ריינג'רס ־ ה: 11.30, 1.30, 4

קרית ביאליק
■ קריון 1: קספר ־ 11, 1.15, 4.45, 7, 9.30
■ קריון 2: עד הדומים תפוס ־ 11, 1.15, 4.45, 7, 9.30
■ קריון 3: אנדריי ־ 11, 1.15, 4.45, 7
■ קריון 4: תשעה חודשים ־ 9.30; אצבעונית ־ 11, 1.15, 4.45
■ קריון 5: גברים בצד ־ 11, 1.15, 9.30, 7, 4.45
■ קריון 6: תחנתה של מיוריאל ־ 4.45, 7, 9.30
■ קריון 7: סטארגייט ־ 11, 1.15, 4.45, 7, 9.30; חברים לרצח ־ 7, 9.30
■ קריון 8: אינדיאני בעיר ־ 11, 1.15, 4.45, 7
■ קריון 9: רצח מדרגה ראשונה ־ 7, 9.30; ריצ'י ריצ' ־ 11, 1.15, 4.45

קרית מלאכי
■ מופת היכל התרבות: כוננות מיידית ־ 9; על כלבים וגנבים ־ 5.30

ראשון לציון
■ חן 1: מת לחיות 3 ־ 7.25, 9.55; פוקהונטס (אנגלית) ־ 11, 12.55, 5
■ חן 2: כוננות מיידית ־ 9.55; שמיים כחולים ־ 7.25; טפשים בלי הפסקה ־ 11, 5
■ חן 3: פוקהונטס (אנגלית) ־ 7.30, 9.50
■ חן 4: בזמן שישנת ־ 7.30, 9.50; מת לחיות 3 ־ 11, 5

רחובות
■ חן 1: מת לחיות 3 ־ 5, 7.25, 9.50; א, ה: גם ב־24.15
■ חן 2: טירופו של המלך ג'ורג' ־ 7.40, 22; פרטיליה ־ ב, ה: 24.10
■ חן 3: בזמן שישנת ־ 7.40, 9.55; סטארגייט ־ 7.25, 9.55
■ חן 4: פאוור ריינג'רס ־ 11.30, 4.30, 5.30; אינדיאני בעיר ־ 11.30, 5.45

רמת גן וגבעתיים
■ רב אואזיס 1: מת לחיות 3 ־ 11, 5, 7.25, 9.55
■ רב אואזיס 2: סטארגייט ־ 11, 5, 7.25, 9.55
■ רב אואזיס 3: עד הדומים תפוס ־ 11, 1.30, 5, 7.30, 9.50
■ רב גן 1: בזמן שישנת ־ 7.30, 9.50; פוקהונטס (עברית) ־ 11, 12.55, 3, 5
■ רב גן 2: פאוור ריינג'רס ־ 11, 1, 3, 5
■ רב גן 3: כוננות מיידית ־ 7.25, 9.55; אנדריי ־ 11, 1, 3, 5
■ רב גן 4: פוקהונטס (אנגלית) ־ 7.30, 9.50; קאספר ־ 11, 12.55, 3, 5

רמת השרון
■ כוכב: כוננות מיידית ־ 5.30, 7.30, 22

רעננה
■ היכל התרבות מופת: קלעים מעל ברודווי ־ א־ד: 7.30, 9.30; מלאכים בחופשה ־ א־ב: 11
■ פארק 1: בזמן שישנת ־ 7.45, 22; עוקים קטנים ־ 11, 1, 3, 5
■ פארק 2: מת לחיות 3 ־ 7.30, 22; קספר ־ 11, 1, 3, 5
■ פארק 3: סטארגייט ־ 3, 5.30, 7.45; חומות של תקוה ־ 22; סטריט פייטר ־ 11, 1
■ פארק 4: קספר ־ 7.45, 22; מת לחיות 3 ־ 11, 1.30, 5
■ פארק 5: רצח מדרגה ראשונה ־ 7.45, 22; פאוור ריינג'רס ־ 11, 1, 3, 5

שדרות
■ סינמה 1: כוננות מיידית ־ א, ב, ד, ה: 7.30, 22; ג: 9.15
■ סינמה 2: חומות של תקוה ־ א, ב, ד, ה: 22; חול: 9.15; עוקים קטנים ־ 5, 7.30

מידע

שקיעת החמה: 19.50
זריחתה מחר: 05.38
פרק יומי: תהלים, קל"ג ־ קל"ד
משנה יומית: נדרים, ח', ח"ד
דף יומי: סנהדרין, צ"ב
הלכה יומית: שו"ע או"ח, ר"ד, ר"א־ר"ו
פרשת השבוע: פינחס

■ בתי מרקחת

ירושלים: שטראוס א' אבינדורי 3 706660. תל אביב: בריוחדה בן יהודה 142 5223535, שינקין 27 284791. [illegible] חיפה וחקריות: [illegible] מוצקין 707770. [illegible] 52 חולון 889153. [illegible] 5915671 6182821
נתניה: אריאלה שלומון 2 617836 [illegible]

נוידות לטיפול לב ישראל [illegible] 03-5757788, 177-0224224 (לסמקרה חרום)
אוטובודסטן ארצי לילדים [illegible] 02-256102
רפואת שיניים עזרה ראשונה 177-0223-773
מ.ג.ס, משפחות נפגעי שמום ת"א [illegible]
מרכז סיוע לקרבנות אונס [illegible] 03-6850041, 04-660111
אל־סם [illegible]
ער"ן עזרה נפשית [illegible]
ויצו קו אדום לנשים מוכות [illegible] 07-376310, 02-6514111
אוזן קשבת הורים וילדים [illegible] 02-243358, 04-229488
יד בודד [illegible]
קו פתוח לילדים ונוער 24 שעות [illegible]
נעמ"ת מניעת אלימות במשפחה [illegible]
איידס הוועד למלחמה באיידס [illegible]
מכון 'סטנוח', ערות חויש 24 שעות [illegible]
האגודה למלחמה בסרטן שירות מידע 03-5717888
קשב מוקדי קשב במד"א [illegible]
התרמות דם מוקד ארצי [illegible]

■ אוטובוסים

אגד: 03-5375555; דן: [illegible]

■ רכבות

ירושלים • לת"א מרכז: 14.45
תל־אביב מרכז • לירושלים: 09.30
[illegible]
מידע נוסף לרכבות בטלפון [illegible] 04-303133 ובלשכת המודיעין: [illegible]

■ מטוסים

מודיעין נמל התעופה 03-9731122 (אנגלית)
זמני נחיתות 03-9731111 (עברית)

שרות חירום

המקום	מד"א חירום 101	מכבי־אש חירום 102	משטרה חירום 100
אופקים *	[illegible]	[illegible]	[illegible]
אור־יהודה	[illegible]	[illegible]	[illegible]
ארד	[illegible]	[illegible]	[illegible]
אריאל	[illegible]	[illegible]	[illegible]
אשדוד *	[illegible]	[illegible]	[illegible]
אשקלון	[illegible]	[illegible]	[illegible]
באר שבע	[illegible]	[illegible]	[illegible]
בית שאן *	[illegible]	[illegible]	[illegible]
בית שמש	[illegible]	[illegible]	[illegible]
בת ים *	[illegible]	[illegible]	[illegible]
גבעת שמואל *	[illegible]	[illegible]	[illegible]
דימונה	[illegible]	[illegible]	[illegible]
הרצליה *	[illegible]	[illegible]	[illegible]
זכרון יעקב	[illegible]	[illegible]	[illegible]
חדרה *	[illegible]	[illegible]	[illegible]
חולון *	[illegible]	[illegible]	[illegible]
חיפה *	[illegible]	[illegible]	[illegible]
ירושלים *	[illegible]	[illegible]	[illegible]
כפר סבא *	[illegible]	[illegible]	[illegible]
כרמיאל *	[illegible]	[illegible]	[illegible]
נהריה *	[illegible]	[illegible]	[illegible]
[illegible]	[illegible]	[illegible]	[illegible]

* במקום יש ניידת טיפול נמרץ

רדיו

[illegible]
תחרית מוסיקלית
קונצרט בוקר
גינת שיר אהרון שבתאי
קלאסיקל
[illegible] השבוע
[illegible] מאייר, קלרנית
"צלילי עמים" תכניתו של [illegible] ולית מחולות כפר
האלבום ההקלטות
[illegible] קונובלוב פסנתר • [illegible]: סונטה, ק.331 • סקרלטי: חמש סונטות • שפן: 5 אטיודים • שפן: נוקטורן ומלוה • [illegible]: אלגיה • ליסט: קפריס מס' 2
הקונצרט שלי עם בטי אוליברו; [illegible] תשרה: דני אורסתיו
תקליטורים חדשים מביאה [illegible] • קבלי: 'לה [illegible]', קלט • הייזן, רביעייה [illegible] 54 מס' 3 • וולף: [illegible] ספר השירים הספרדי • [illegible]. קונצ'רטו לארבעה
מאלמי הקונצרטים בעולם
[illegible] העונה בגנדיט '94 [illegible] • חאכים: ווריאציות על [illegible] • באך: פרלוד־כורלי [illegible], ריי"ב 686 • טיטלוז: [illegible] • קלבייר: קטע לעונב
מנגינים
נצלילים עם שלמה ישראלי
[illegible] לא שגרתיים
[illegible] מוסיקה בהתהוות
גינת שיר

[illegible]
שירים עבריים
[illegible] בקר עם משה טימור
[illegible] לנגנים עם רם תדמור
[illegible] באטמנות
[illegible] שאנו לדעת
[illegible] תהודה
בפעמים מיעצים חוקי בניה
[illegible] היום לפני...
[illegible] עם תמר עמית
[illegible] טבע עם עדנה חפץ
[illegible] עם משה טימור
[illegible] על הדופק
[illegible] עם דנה הררי
[illegible] קונים מוכרים
[illegible] אבק מספר
[illegible] מולדת עם רות בקי
[illegible] עדות
[illegible] עדין
[illegible] איסבר וטוב טעם
[illegible] שיר עם אילנה צוקרמן
[illegible] אלף אלף
[illegible] באלף עם אייל מגד
[illegible] עם בני הנדל
[illegible] ספר
[illegible] מורשת
[illegible] היום בתנ"ך
[illegible] סיפור אחד ודי
[illegible] הומרות
[illegible] בשידור חי
שירים עבריים

[illegible]
[illegible] חזה חדשות + מוסיקה
[illegible] אתר עוד
[illegible] ואורה עם דליה יאורי
[illegible] דיבורים עם שלי יחימוביץ
[illegible] היום
[illegible] קסם
[illegible] חוץ
[illegible] חוץ יואל רפל
[illegible] הכסף עם ענת דוליב
[illegible] אחורי החדשות צבי לידר
[illegible] חזה חדשות + מוסיקה
[illegible] הברה עם מיכאל מירון
[illegible] לחדשות

20.30 שירים עבריים
21.05 אחוז חחסימה
דברים שלא הגיעו לכותרות
23.05 כל היום + מוסיקה
00.05 יומן חצות
00.15 מוסיקה
01.05 מועדון חלילה חשלישי
05.05 אור ראשון עם יובב כץ

[illegible]
06.06 הכל פתוח
07.05 אוקטן נימל
09.05 אבן דרכים
10.05 משמר החופים
11.05 נתיבי רובינזון
12.05 אהבה עם גיל קומר
13.05 לוחט עם שוש עטרי
14.05 בחום חיום עם שלום אסיאג
15.00 חולה רדיו עם דודי הררי
16.05 קופסת הלהיטים
18.05 קטשופ
19.05 מעצד הפזמונים חלוצי
22.05 שיר לאחותי עם איציק גוהן
23.05 משחו פרוע
00.05 אלטרנטיבה בנימל

[illegible]
06.00 פוקחים עין עם עמיקם רוטמן
07.00 בוקר טוב ישראל
08.05 מה בוער עם רזי ברקאי
10.05 נכון לעכשיו
עם קובי מידן ואברי גלעד
12.50 בילוי היום מדריך יומי
13.00 בצהרי היום יומן חדשות
13.15 מוטל בספק
תכנית וודאית עם טל ברמן
15.05 יש עם מי לדבר
מאזינים משוחחים עם איתן ליפשיץ
16.05 ארבע אחה"צ שירים עבריים
17.00 ערב טוב ישראל
18.05 חאנת סתר עם דורי בן־זאב
19.05 שעה קלה על כלכלה
19.30 אוניברסיטה משודרת
20.00 חדשות ערוץ 2
20.30 שידורי חמתפכה של שוורץ הגדול
22.05 ויטמינים
מוסיקה בריאה עם דני קרפל
23.05 עשרים וארבע היום שתיה
24.00 יומן חצות
00.10 צפורי לילה עם אורי לוטן
02.00 לא רוצים לישון

[illegible]
07.05 מדינה בדרך עם רון לוינטל
09.05 אוטוסטרדה עם אלי ישראלי
11.05 מזג אויר עם ארי שמאי
12.05 שעה של מוסיקה ישראלית
13.05 משהו לדרך עם אורלי יניב
14.05 נוהגת באיפוק עם סיון דורון
15.05 שתיים בשלוש עם יואב קוטנר
16.05 חפש בכביש עם רון לוינטל
18.05 גלגלאה עם לאה עוז
20.05 מתחת לחגורה לימור דהאן
22.05 לילה טוב עם לילך ברנע

[illegible]
08.00 פינת החלכה / שירים עבריים
09.00 תוכניתו של שמואל וילוז'ני
10.05 פרופ' הלל וייס פינה
11.00 נקודת למחשבה הרב חס פינה
12.00 7 בערוץ 7 / שירים עבריים
13.00 חדשות ערוץ 7 ויומן הצהרים
14.00 כלכלה רו"ח חזי פרלמוטר
14.30 הבימה הקטנה רונית ר'
15.00 סוגיות ברפואה פינה
16.00 כתת חנוער פינה
17.00 סוגיות בענייני אישות
18.00 אור בחדשות / פינה
19.00 מתיומן לפי שעה
20.00 פניני הלכה פינה
21.00 נעימות
21.40 שיעור לילה שלמה אבינר
22.00 שירים חסידיים
23.00 זיקוקין של אדיר
24.00 חדשות באנגלית
00.15 מוסיקה לתוך הלילה

טלוויזיה

למה כן

50 שנה לפצצה: רדיו ביקיני
■ ערוץ המדע, 22.00

ב־9.15 בבוקר, ב־6 באוגוסט, 1945, הוטלה הפצצה האטומית על הירושימה. הפצצה מחקה את הארמיה השניה של צבא יפן עד אחרון אנשיה, וקטלה 60,175 איש, אזרחים וחיילים. באותו אחר הצהריים מתו ניצולים שלכאורה לא נפגעו, סימנים ראשונים להשפעת הקרינה שתמשיך לתת אותותיה שנים רבות לאחר מכן. כך החל עידן חדש בעולם – העידן האטומי.

ערוץ המדע יקדיש רבים משידורי חודש יולי, והשבוע הראשון של אוגוסט, במסגרת שידורי "אופקים", להיבטים שונים של העידן האטומי: סרט על הניסויים באי ביקיני, סרט על הדליפה בצ'רנוביל, סרט על סרטי־התעמולה לפצצה בשנות הארבעים והחמישים, ועוד.

אהבה, שקרים ורצח
■ ערוץ 2, 22.35

מיני־סידרה, חלק א'.
דרמת־מתח על פי מקרה אמיתי: לינדה ביילי בראון, אשתו בת ה־22 של דייוויד ארנולד, נורית למוות במיטתה. החוקר המשטרתי חוקר את פט ביילי, אחותה בת ה־17 של לינדה, ואת האב שהיה בבית בזמן הרצח. כל העדויות מובילות לסינמון, בתו בת ה־14..סינמון נעצרת ונאשמת ברצח מדרגה ראשונה, נשפטת ונשלחת ל־27 שנות מאסר. האב מקבל כסף רב מחברת הביטוח, עובר לבית מפואר ונושא לאשה בסתר את פט ביילי. החוקר המשטרתי אינו שקט לגבי פיענות התעלומה. עם קלנסי בראון, שריל לי ומוירה קלי. במאי: רוברט מרקוביץ (1991)

צ'רלס ברונסון, משאלת מוות 4. ערוץ הסרטים, 21.00

לימור גולדשטיין, ייסורי אפריים. ערוץ 2, 21.05

[illegible]
08.00 גיאנלים
09.00 פרפר נחמד
09.30 מסיפורי המלך בבר
10.00 הנסיכה האסטרונאוטית
10.30 משאלות לב סידרת דרמה
11.00 חמשמה אולפן קיץ לנוער
11.10 שנות הקסם
11.50 בעקבות הכוכבים
12.20 אמא, בלש פרטי
13.00 גיאנלים
14.00 סיפורים קלאסיים לילדים
15.00 הנסיכה האסטרונאוטית
17.00 ערב חדש מנחה: אמנון לוי

[illegible]
15.30 צער גידול בנות
16.00 עולם במלחמה
18.00 שעת כושר
18.15 הרוכבים הצעירים
19.00 חדש בעניינים
19.30 קשר משפחתי
20.00 ערב חדש כתוביות ברוסית

20.30 קייט ואלי סידרה משעשעת
21.00 אני מאשים
21.30 צלילים קסומים בהודו

[illegible]
07.00 בוקר טוב ישראל
15.30 זאפ לקיץ שידור חי
15.32 פו הדוב סידרת הנפשה
15.55 זאפ לקיץ
16.00 תיכון הלבבות השבורים
16.45 זאפ לקיץ
17.00 ערב חדש
17.35 זאפ לקיץ
17.45 סולטי סידרה עלילתית
18.10 זאפ לקיץ בשידור חי
18.15 חדשות באנגלית
18.30 אפרופו
19.00 חדשות
19.30 חשמלית
20.00 מבט + שבשבת
20.55 הגרלת הלוטו בשידור חי
21.00 החמישייה הקאמרית
21.30 המנגנון
סידרה תיעודית בריטית
22.30 גטיסבורג
23.30 מחיום למחר
24.00 נסוקו של יום

שידור ישיר ממליאת הכנסת
10.00 פאואר ריינג'רס
10.50 מאנו
11.20 תאומים מרקס
13.00 פלטנוס
13.05 מסע בין כוכבים
14.00 קריאת כיוון
14.30 תיק תק
15.00 הפסקת צהריים
16.00 היפים והאמיצים
17.00 5 עם רפי רשף
17.30 אהבה ראשונה
18.00 פאוואר ריינג'ר
18.25 בלשים בלילה
19.25 מי הבוס!
20.00 חדשות
20.30 גלגל המזל
21.05 ייסורי אפריים
21.40 שיקאגו הופ
22.35 אהבה שקרים ורצח
ראו ביקורת במסגרת "למה כן"
24.00 חדשות
00.05 אהבה שקרים ורצח המשך
00.40 משמרת לילה
01.15 שיר בלילה

[illegible]
08.00 רוקסנה
09.00 לחיות את החיים
09.45 צעירים חסרי מנוח
10.30 אורחים בסלון תוכנית אירוח
11.00 הכל נשאר במשפחה
11.35 סלסטה
12.25 שכנים, שכנים
12.50 פרי מיסון דרמה
13.45 אבא תמפקד קומדיה
14.15 מקום אחר דרמה
15.05 רוקסנה
15.55 נוטס לנדינג
16.45 שכנים, שכנים
17.10 אנסוולה
18.00 לחיות את החיים
18.45 צעירים חסרי מנוח
19.30 שידור מקומי
20.00 סלסטה
20.50 בוורלי הילס 90210
21.40 חברים
22.05 כל־בודק
22.35 מרפי בראון
23.05 בילי בישראל
23.20 סיינפלד
23.45 אי. אן. ג'י.
00.35 חוק וסדר
01.25 מחוץ לחוק

[illegible]
10.30 שחקנית על הכוונת
12.05 חדש בקולנוע
12.15 הכל אודות חווה דרמה קלסית
14.35 ענבי נוסר קומדיה אירופה
16.00 חדש בקולנוע
16.10 מלחמת רחוב
17.45 סליחה, טעות במספר
19.15 חדש בקולנוע
19.25 פרנקנשטיין שנות הקולג'
21.00 משאלת מוות 4
22.40 להט ארקטי
00.15 בטי בלו
02.15 נשק האלים

[illegible]
07.00 גוף בתנועה
16.00 גוף בתנועה
16.30 כדורגל באולמות מארה"ב
18.30 קופה אמריקה 95

21.00 האבקות מה־WWF
23.00 קופה אמריקה 95

[illegible]
06.30 מצוירים על הבוקר
08.00 המחסן של באולו
08.30 גינת ההפתעות
08.35 מייטי מקס
09.00 קספר וחברים
09.35 עליזה בארץ הפלאות
10.05 מיני האבן
10.30 ג'יימס בונד צעיר
11.00 אריזה משפחתית
11.35 לוני טונס
12.00 לואיס וקלארק
13.00 טי רקס [illegible]
13.25 הוגו
14.00 המחסן של באולו
14.30 גינת ההפתעות
14.35 מייטי מקס
15.00 קספר וחברים
15.35 מיני האבן
16.00 ג'יימס בונד הצעיר
16.30 אריזה משפחתית
16.55 כדור פורח אולפן
17.00 לוני טונס
17.25 כדור פורח
17.30 לואיס וקלארק
18.30 טי רקס
18.55 הוגו משחק טלוויזיה

[illegible]
19.30 שלושה בדירה אחת קומדיה
20.00 נשואים פלוס קומדיה
20.30 להתגבר ולהתגבר קומדיה
20.55 אבא חורג, אמא חורגת
21.25 חופשי על הבר קומדיה

[illegible]
22.00 מהר מהר
23.40 הנרקיס השחור

[illegible]
06.00 אוניברסיטה פתוחה
12.00 דיסקברי ערים בסין
13.00 דיסקברי יום שלישי הראשון
14.00 אוניברסיטה פתוחה
16.00 דיסקברי ערים בסין
17.00 אוניברסיטה פתוחה
18.00 אוניברסיטה פתוחה
20.00 דיסקברי מעבר ל־2000
21.00 המוח: היקום שבתוכנו
22.00 דיסקברי רדיו ביקיני
ראו מסגרת המלצה "למה כן"
23.00 מעבר ל־2000
23.45 אוניברסיטה פתוחה

[illegible]
16.30 תכניות לילדים
17.30 חדשות החלל
18.00 חדשות מקומיות
18.30 מגזין ספורט
19.00 מגזין תייר שידור חי
20.00 חדשות
20.35 ערב טוב מגזין
21.00 סידרה ערבית
22.00 תארות
23.00 חדשות
23.15 מגזין קולנוע

[illegible]
14.00 קפטן פלאנט סידרה
14.30 מוסיס
15.00 הדרך לאבונלי
16.00 בית אליוט
17.00 תכניות בצרפתית
19.30 כותרות החדשות
19.35 [illegible]
20.00 [illegible]
20.30 היפים והאמיצים
21.15 מלאך עירוני
22.00 חדשות באנגלית
22.25 [illegible] דרמה
23.30 סוכן חשאי בניו־יורק
24.00 אופרה
00.45 מה יגידו השכנים!

[illegible]
14.55 קתרינה הגדולה סרט
16.30 הפטמונים מצויר
16.55 היתקליף מצויר
17.20 חוש חש הבלש מצויר
17.45 הבית המעופף מצויר
18.10 תעודה
19.10 סנטגו סורה פעולה בלשית
20.00 חדשות בערבית
20.30 24 שעות CNN מדווח
21.00 סרטי הוידאו הביתי המשעשעים ביותר מארה"ב
21.30 מסע בין כוכבים
22.20 בבילון 5

צפית שיא

שעות	ערוץ 1	ערוץ 2	ערוץ 3	סרטים	הצגה שנייה	מדע וטבע	ספורט
20.00	מבט + שבשבת	חדשות	סלסטה	פרנקנשטיין שנות הקולג'		דיסקברי מעבר ל־2000	קופה אמריקה 95
20.30	הגרלת הלוטו (20.55)	גלגל המזל	בוורלי הילס 90210 (20.50)				
21.00	החמישייה הקאמרית	ייסורי אפריים (21.05)		משאלת מוות 4		המוח: היקום שבתוכנו	האבקות מה־WWF
21.30	המנגנון	שיקאגו הופ (21.40)	חברים (21.40)				
22.00			כל־בודק (22.05)		מהר מהר	דיסקברי רדיו ביקיני	
22.30	גטיסבורג	אהבה שקרים ורצח (22.35)	מרפי בראון (22.35)	להט ארקטי (22.40)			
23.00			בילי בישראל (23.05)			מעבר ל־2000	קופה אמריקה 95
23.30	מחיום למחר		אי. אן. ג'י. (23.45)		הנרקיס השחור (23.40)	אוניברסיטה פתוחה (23.45)	

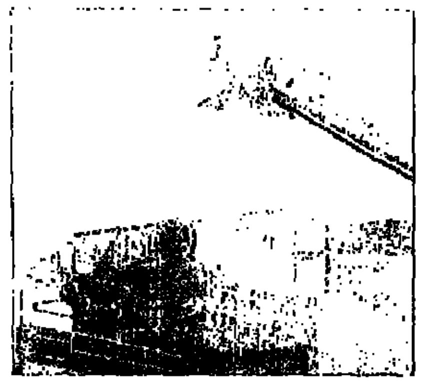

מו"מ בהקפאה
יוניליבר מעכבת את המו"מ עם שטראוס בגלל השריפה במפעל הגלידות בעכו — עמ' 2

שחיתות באופל
פרשת שחיתות מסעירה את יצרנית המכוניות אופל: 60 מבכירי החברה בחקירה — עמ' 5

תמיכה קיבוצית
התנועות הקיבוציות מתנגדות לדרישה לפטר את יו"ר הפועלים עמנואל שרון — עמ' 3

אתמול בבורסה

לאחר יום מסחר מנומנם לפדי ננעצר מדד המשתנים ברמה של 189.97 נקודות, לאחר שירד אתמול ב־0.23%. מניות המעו"ף ירדו ב־0.32% ונעצרו ברמה של 191.88 נקודות. ירידות קלות היו גם מנת חלקו של מדד הבר"מ אנטר רעום ירידה של 0.36% לרמה של 150.47 נקודות. בסיום המסחר הסתכם מחזור המסחר במניות ובהמירים ב־87 מיליון שקל בלבד.

עולה יורד

דולר יציג	סל המטבעות ▽
(0.00%) 2.9530	(-0.28%) 3.4382
מדד מניות ▽	מדד מעו"ף ▽
(-0.23%) 189.97	(-0.32%) 191.88
ין יפני ▽	מרק גרמני ▽
$1 = 87.15	$1 = 1.3988
פרנק שווייצרי ▽	ליש"ט ▽
$1 = 1.1006	ליש"ט 1 = $1.5811
ריבית הפריים	זהב △
16.0%	$380.8 לאונקיה

העורך הכלכלי: גבי קסלר
עורך עסקים: משה פרל

עסקים

עיתון כלכלי יומי

יום ג', י"ג בתמוז תשנ"ה, 11.7.95

האוצר והלמ"ס מסכמים את המחצית הראשונה של '95

חגיגה בתוכניות החיסכון וביבוא, משבר בקופות הגמל

תעודת סיום למשק הישראלי בסמסטר א' 1995 ■ החדשות הרעות: הפער בין מה שאנו מייבאים לבין מה שאנו מייצאים גדל במחצית הראשונה של השנה ב־37 אחוז, לעומת התקופה המקבילה ב־94' וזינק לשיא של 5 מיליארד דולר ■ קופות הגמל ננטשו באכזריות ואיבדו 4.4 מיליארד שקל ■ שיווק הקרקעות תקוע ■ החדשות הטובות: חלק גדול מכספי קופות הגמל זרם לתוכניות החיסכון שתפחו ב־4 מיליארד שקל בין ינואר ליוני ■ גידול ניכר בהתחלות הבניה ■ מתמתנת הבריחה מקופות הגמל והיבוא מוריד הילוך ■ מאת יוסי גרינשטיין ■ כתבות בעמוד 3

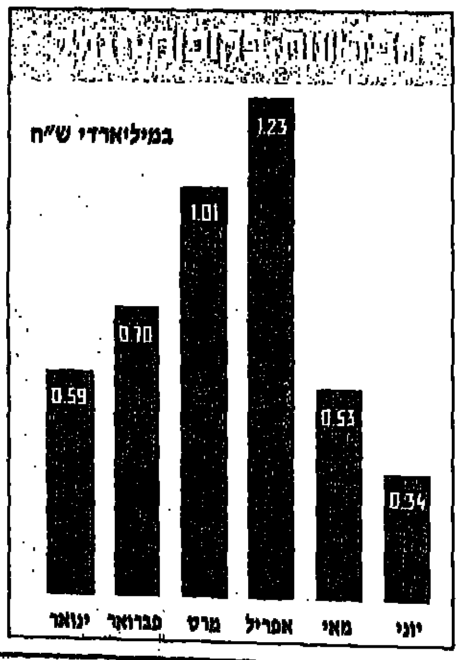

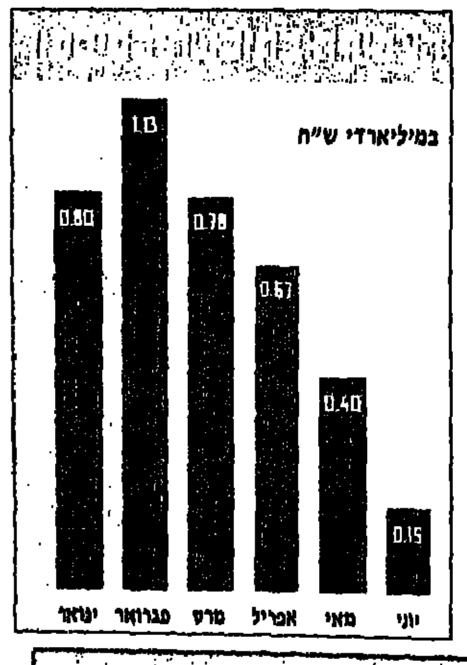

רמת החיים עלתה מדרגה; החשבון עוד יגיע

פרשנות
דוד ליפקין

נתחיל מהסוף: למרות המספרים המאיימים והבוערת המפחידות של קברניטי המשק, האזרח הישראלי חגג במחצית הראשונה של '95. ששת החודשים הראשונים של השנה התאפיינו בצריכת שיא, ברכישות מוגברות של מכוניות חדשות וגידול במספר הנוסעים לחו"ל.

רמת החיים שלנו עלתה מדרגה נוספת במחצית השנה הראשונה.

אין מטמונה חגיגת הקניות נתונים חצי שנתיים המוכים את העובדה שחלק מהכספים שזרמו לצריכה נובע מהפדיונות הגדולים בקופות הגמל ובקרנות ההשתלמות, שהסתכמו ב־4.18 מיליארד שקל.

הציבור המשיך להביע אכזבתו מהקופות והעביר כספים לאפיקים אחרים. חלק הגדול של הכסף מצא את דרכו לתוכניות החיסכון, ששימשו כבטחון ללקיחת אשראי לצריכה. כמו כן בולטת העובדה שהציבור העדיף להחזיק את הכסף במסלול קצר מועד על פני מסלולים ארוכי טווח.

הציבור גם ברח מתוכניות החיסכון הצמודות לדולר, שגרמו לו הפסדים, עקב הייסוף המתמשך של שער השקל. חלק מהכסף נדד לתוכניות המדדיות והחלק השני מצא את דרכו למימון הקניות הגדולות של הציבור.

לא רק שהחיסכון לטווח ארוך נמצא בירידה מדאיגה, אלא גם נמשך הגידול המתמיד של היבוא. בכל חודש ניתן למצוא נימוק לעליה ביבוא, אבל אין זו תופעה זמנית כפי שחשבו בתחילת השנה. היא נמשכה כל ששת החודשים האחרונים.

רק לפני שנה מימן היצוא לפחות 63% מהיבוא, ואילו במחצית הראשונה של השנה הוא מימן רק 55% מהיבוא למרות שהיתה עליה בשיעור של 10% ביצוא.

העליה במחירי הנפט גלם בחו"ל גם היא מאיימת להקפיץ את סך היבוא.

אם לא תהיה ירידה משמעותית בצריכה הפרטית, שוב נעמוד בפני משבר חמור במאזן התשלומים, שיחייב נקיטת צעדים דרסטיים על ידי הממשלה. החשבון כבר יגיע.

TEMPUR
מזרן הגוף השוודי המהפכני

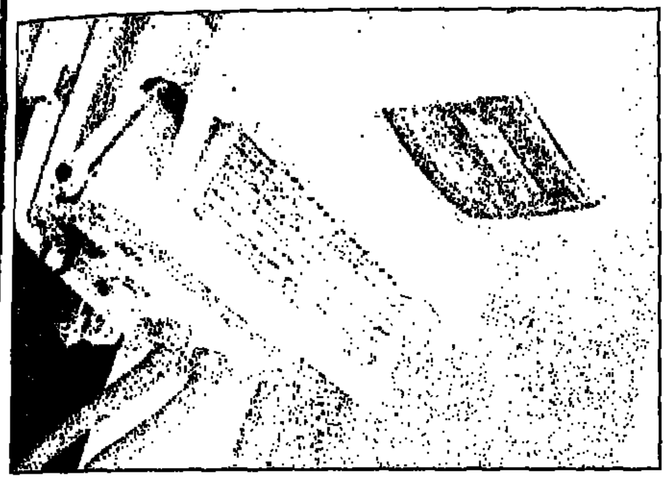

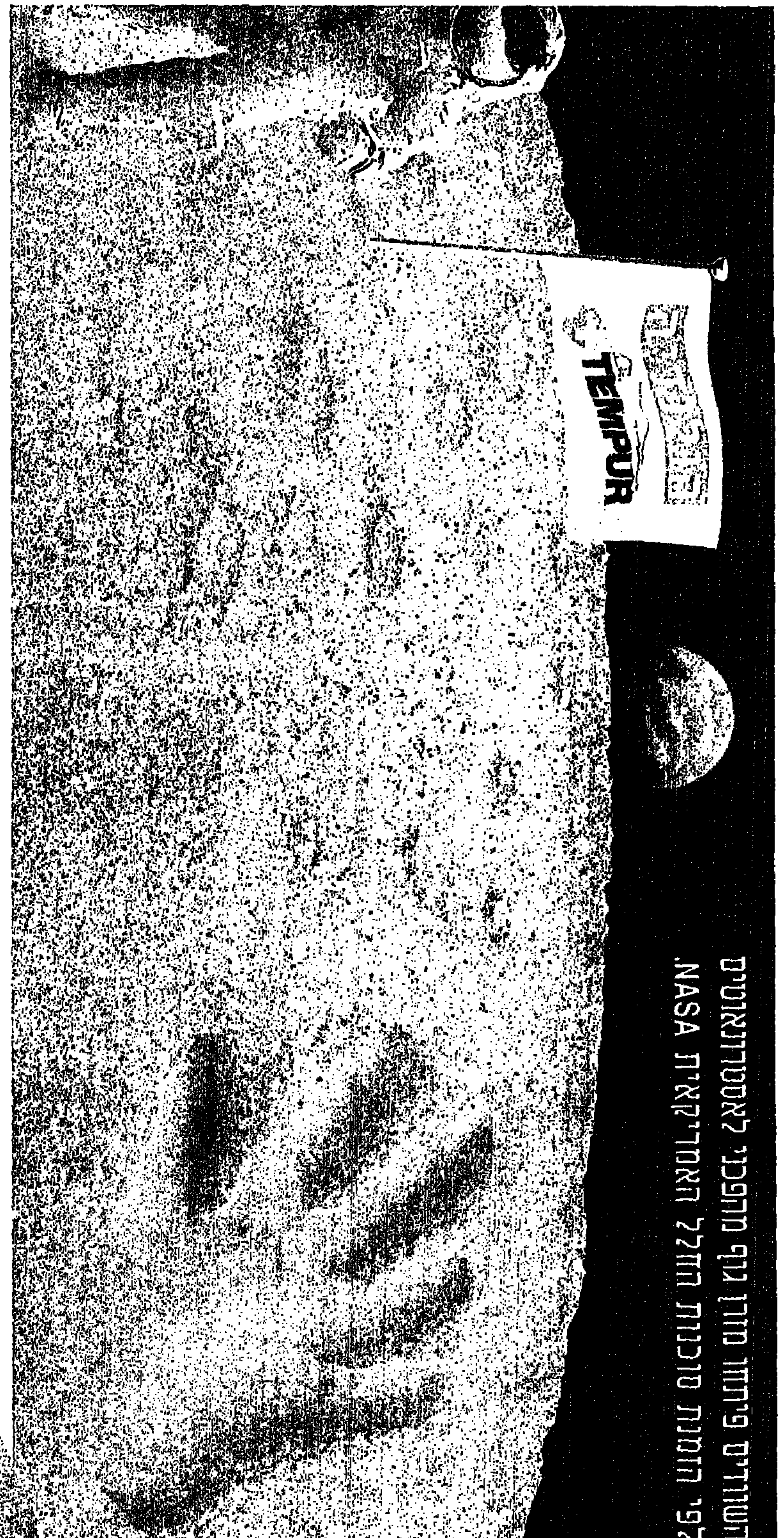

יהודה שרוני
יומן עסקים
הצתה מאוחרת

בדקה ה־90 ממש, זמן קצר לפני התחימתה הסופית על הסדר הקיבוצים, התעוררו לפתע אחרים מהקיבוצים וגילו עד כמה רשעים הבנקים וכיצד באמצעות חיובי היתר של חשבונות העו"ש הם גזלו אותם.

הרושם המתקבל הוא שמסע ההתעוררות אינו מקרי. קיבוצים אחרים, סבורים מן הסתם כי הפעלת המסחטה ברגע האחרון תכופף את קברניטי המשק ותשפר את תנאי ההסדר.

אולם הסדר הקיבוצים הוא עיסקת חבילה. יש לו חלקים נוחים לקיבוצים – כמו מחיקת חובות מצד הממשלה והבנקים בסך של כ־3 מיליארד שקל. יש לו גם חלקים פחות נוחים – כמו מכירת הקרקעות על ידי הקיבוצים החזקים על מנת לסייע לחלשים.

שליפה מההסדר של הסעיפים הנוחים, מזכירה התנהגות של ילד הניצב בפני עוגה ושולף ממנה את הדובדבנים.

קיבוצים הטוענים כי הבנקים חייבו אותם בחיובי יתר צריכים להוכיח את טענותיהם. לבדיקה עניינית שבוצעה על ידי חברת נצרים בקיבוץ גבע, לא היה המשך. כך או אחרת, אם לקיבוץ מסויים יש טענות עושק או קיפוח, פתוחה בפניו הדרך לפנות לערכאות ולתבוע את עלבונו. בשביל זה יש בתי משפט.

פרשת השחיתות בבנק דיסקונט: קופות הגמל פוצו ב־2.8 מיליון שקל

בנק הפועלים לא פיצה עדיין את עמיתי הקופות בגין "פרשת צברי" בנימוק שהנזק עדיין אינו ניתן לאומדן

מאת יהודה שרוני

בנק דיסקונט פיצה בימים אלה את קופות הגמל שבניהולו ב־2.8 מיליון שקל. הפיצוי שולם לקופות בגין הנזקים שנגרמו להם בגלל פרשת השחיתות בניהול קופות הגמל של הבנק, והרצת מניות. החשד הוא שנציגי קופות הגמל של בנק דיסקונט בבורסה, הפיקו רווחים אישיים מפקודות קניה ומכירה.

גובה הפיצוי נקבע על סמך חישובים שערך המבקר הפנימי של קופות הגמל ושל בנק דיסקונט. כדי למנוע טענות על ניגודי אינטרסים, נבדקו חישובי המבקר על ידי ד"ר אריה עובדיה, חבר מליאת הרשות לניירות ערך ועל ידי רואה החשבון אבי ברגר, מנהל משרד קסלמן וקסלמן. עובדיה וברגר סמכו את ידם על חישובי המבקר.

קסלמן וקסלמן משמש כרואה החשבון של בנק הפועלים. במסגרת הבדיקה של קופות דיסקונט, בדק ברגר גם את השלכות פרשת צברי על קופות הגמל של בנק הפועלים והוציא שורה של המלצות ומסקנות. עם זאת, בהנהלת הבנק הפועלים הוחלט לפי שעה שלא לפצות את עמיתי קופות הבנק, בנימוק שגובה הנזק עדיין אינו ניתן לאומדן.

דובר בנק הפועלים אמר בתגובה כי לאחר שיוגשו כתבי אישום, וניתן יהיה לאמוד את גודל הנזק, יוחלט, אם בכלל, על גובה הפיצוי שישולם לעמיתי קופות הפועלים.

סך נכסי קופות הגמל של בנק דיסקונט מסתכם ב־13.7 מיליארד שקל. הפיצוי ששולם סייע לשפר את התשואה שהשיגו קופות הבנק ביוני, אם כי בצורה אפסית.

קופת הגמל תמר, עם היקף נכסים של 10.8 מיליארד שקל הניבה ביוני תשואה ריאלית חיובית של 0.59%. מתחילת השנה הניבה תמר תשואה ריאלית סימלית של 0.1%.

קופת גפן, עם היקף נכסים של 1.9 מיליארד שקל, הניבה ביוני תשואה של 0.67%. מתחילת השנה השיגה הקופה תשואה ריאלית חיובית של 0.24%.

חשיפה מתואמת

חברת עודהבייט הישראלית חשפה לראשונה ביריד "אדם ועולמו" מחשבים תואמי מקינטוש של חברת "פאואר־קומפיוטינג". לדברי אבי ויזנברגר, מנכ"ל עודהבייט (בתמונה) המחשבים מיועדים להתחרות במחשבי המקינטוש מדגם 8100.
כתב: דוד גורדון. צילום: נאור רהב

התפטר מנכ"ל בנק כרמל למשכנתאות רמי אביבי

מאת יהודה שרוני

מנכ"ל בנק כרמל למשכנתאות, רמי אביבי הגיש אתמול את התפטרותו. על פי ההערכות, צעדו של אביבי, שהחליף לפני שלוש שנים בתפקיד את שמעון הייבלום, קשור לאי הוודאות ביחס למבנה הבעלות בבנק.

הסכסוך בין בעלי השליטה בבנק יצר מצב בו לא ניתן היה לנהל אותו. בנוסף, עומד כיום הבנק בפני מכירה לאיש העסקים ג'יקי בר. עדיין לא ברור אם בר יבקש מאביבי להמשיך בתפקיד.

אביבי זכה להערכה רבה על עבודתו. בתקופתו התקדם הבנק ועמד בפני הפיכתו לבנק מסחרי. אביבי נקט במספר צעדי התייעלות שאיפשרו לו להציג ברבעון הראשון של '95 רווח של 2 מיליון שקל.

אביבי הבטיח כי ימשיך בתפקיד במשך חודשיים נוספים כדי לאפשר העברה חלקה של השליטה בבנק.

בנק כרמל נשלט, נכון להיום על ידי קבוצת אנשי עסקים. אנשי העסקים חיים כצמן ורפי רייך חתמו על הסכם למכירת מניותיהם לג'קי בר שכבר מחזיק בכ־9% ממניות הבנק.

ההסכם בין שטראוס ויוניליבר מתעכב עקב שריפת המפעל

מאת הדס מנור

בעקבות שריפת מפעל הגלידות של שטראוס, מעכב קונצרן יוניליבר את ההתקשרות לכניסה לשותפות ורכישת חלק מהחברה הישראלית. המו"מ בין החברות עמד לאחרונה בפני סיכום סופי.

הקונצרן האנגלו־הולנדי יוניליבר, שמחזור מכירותיו כ־42 מיליארד דולר, ניהל משא ומתן לרכישת 50% מחטיבת הגלידות והסלטים של שטראוס. בין היתר כללה ההתקשרות הסכם לייצור מותגי הגלידה של יוניליבר במפעלי שטראוס בארץ.

עפרה שטראוס, מנהלת חטיבת המזון של התשלובת, אמרה כי ביוניליבר אכן שוקלים שוב את הסכם ההתקשרות, שכן לטענתם נגרם נזק של עשרות מיליוני דולרים, אשר יעכב את המשך הייצור הגלידות במספר חודשים.

בינתיים הגישה שטראוס בקשה למשרד התמ"ס ליבוא גלידה מאירופה. היבוא יחל בקרוב כשנצרן יוניליבר, אשר כבר נערך לאספקת סחורה עבור שטראוס. ביוניליבר מייצרים גלידות כשרות לצורך שיווק בשוק האמריקני. שטראוס תייבא גלידות גם מיצרנים אירופים נוספים.

כלכלן פלשתיני בכיר: הפיגועים משבשים את יחסי הסחר עם ישראל ומזיקים לנו

הישאם אוורטני השתתף במחקר של אוניברסיטת הארוורד שממליץ ליצור איחוד מכס בין ישראל ירדן והאוטונומיה ■ הדו"ח מזהיר מהתגברות שיקולים פוליטיים על כלכליים בסחר בין הצדדים

מאת דוד ליפקין

הכלכלן הישאם אוורטני, מאוניברסיטת א־נג'אח בשכם, אמר אתמול, כי השוק הישראלי ימשיך להיות השוק העיקרי למוצרים של המשק הפלשתיני. "האינטרס שלנו, הדגיש, הוא לשמור על קשרים מסחריים טובים עם ישראל, ולכן אנחנו מגיבים בחריפות על כל פיגוע המשבש יחסים אלה. גם הישראלים יהיו בין הנהנים העיקריים מפרויקטים גדולים שייתבצעו באוטונומיה, כפי שכבר עכשיו הם הספקים העיקריים של מלט ומוצרי דלק. הוא הזהיר משימוש יותר בנימוקים בטחוניים להפסקת מעבר סחורות, וייעץ להטיל יותר אחריות על שלטונות האוטונומיה.

אווארטני נמנה עם קבוצת כלכלנים אמריקנים, ישראלים וערבים, שהשלימו מחקר על יחסי הסחר באזור במסגרת המכון למדיניות חברתית וכלכלית במזרח התיכון, של ביה"ס לממשל על שם קנדי באוניברסיטת הארוורד. בראש הקבוצה עמד פרופ' קוסקט לורנס ונמנו איתה הפרופ' אפרים קליינמן ונדב הלוי.

בדו"ח ממליצה קבוצת הכלכלנים על הקמת איחוד מכס בין ישראל, ירדן והאוטונומיה, שבמסגרתו יאמצו כללי מכס זהים ביחס למדינות שלישיות. מומלץ להסיר את כל מגבלות הסחר תוך חמש שנים, ובתקופה זו להסיר את כל המגבלות על יצוא ירדני לישראל, ולהפחית את שיעורי המכס על יצוא ישראלי לירדן. במשך תקופה של 15 שנה, עד שיוקם איחוד המכס, מומלץ לאמץ משטר סחר פתוח יותר. הדו"ח ממליץ לאפשר תנועה חופשית ככל האפשר של עובדים ושל הון. מחברי הדו"ח מזהירים, שאם ההסדר המוצע לא יאומץ, קיים חשש שמניעים פוליטיים ולא כלכליים יכתיבו את הסדרי הסחר בין שלושת הצדדים.

מחברי הדוח הציגו אותו אתמול בפני ראשי התעשיינים. פרופ' קליינמן אמר, כי ישראל אינה מעוניינת בשכנים רעבים, ולכן רצוי שהירדנים והפלשתינים יקבלו גישה נוחה לשוק הישראלי.

מנכ"ל טבע, אלי הורביץ, תמך ביחסים כלכליים הדוקים עם הפלשתינים, אבל כנגד סחר חופשי ללא מכסים עם ירדן. אסור לנו להיהפך לדרום אפריקה של המזרח התיכון, הזהיר.

יו"ר דלתא, דב לאוטמן הזהיר, כי תוך שנתיים שלוש, בעיית המשק הישראלי תהיה תעסוקה יתר, ולכן חשוב להוריד את המכסים בסחר עם הפלשתינים ועם ירדן. לאוטמן הוסיף, שמפעלים בארץ ייפגעו, והכרחי להיערך כדי לסייע להם. הממונה על דסק מדינות ערב במשרד התמ"ס, דני קטריבס אמר, כי טרם למדנו איך פועלת מערכת היחסים בין הממשלה לסקטור העסקי.

רשת מלונות פארק פלאזה תופסת את מקומה של סונסטה בארץ

רשת מלונות סונסטה הבינלאומית מפסיקה לפעול בישראל, ובמקומה נכנסת לארץ רשת המלונות פארק פלאזה. רשת פארק פלאזה, מפעילה כ־150 בתי מלון בכל רחבי העולם. הרשת פועלת כיום בישראל, באמצעות מלונות פרוספרטי, בראשותם של אלי פפושדו ובוריס איוושה, במקום רשת סונסטה, שהפעילה את המלונות אלה לפני כן.

מלונות קבוצת פרוספרטי בירושלים (סונסטה לשעבר), בת"א – מלון ימית ומלון נופש (בשלבי בנייה) באשקלון, שאמור היה להיקרא סונסטה, הוכרזו כמלונות פארק פלאזה. כמו כן צורפו לרשת מלונות הקבוצה באמסטרדם (מלון ויקטוריה) ובאיינדהובן (מלון מנדרין).

בוריס איוושה, נשיא החברה אמר "כי במציאות של היום צריך כל מלון שחפץ לצמוח להשתייך לרשת הזמנות עולמית". לדבריו, ההתקשרות עם פארק פלאזה מחברת את המלונות בישראל ובהולנד לרשת הזמנות בינלאומית גדולה עם 300 אלף תחנות הזמנה בעולם.

ג'ון ריד, נשיא פארק פלאזה העולמית, צופה פעילות אינטנסיבית בשוק הישראלי, בעקבות השינויים הפוליטיים במזרח התיכון, "שיתרמו יותר מכל דבר אחר להגברת התיירות באזור".

עמי אטינגר

מקנזי – חברת הייעוץ הגדולה בעולם שוקלת פתיחת נציגות בארץ

חברת הייעוץ הגדולה בעולם מקנזי בודקת פתיחת נציגות בארץ. נציגי החברה משלימים עריכת בדיקות ביחס לכדאיות של החזקת סניף של החברה בישראל.

יו"ר דלתא, ושליח ראש הממשלה למשיכת השקעות זרות, דב לאוטמן, מסר על כוונת מקנזי לפתוח את הנציגות בארץ. החברה מבצעת מזה שנים עבודות עבור חברות ישראליות כבנק הפועלים, אל על, כימיקלים לישראל ועוד.

בתקופה האחרונה מגלות חברות הייעוץ הבינלאומיות הגדולות התעניינות גוברת בארץ. חלקן בודק התקשרויות עם חברות ישראליות. חברת הייעוץ ארתור ד. ליטל, הנימנית על 10 החברות הגדולות בתחום הייעוץ, התקשרה באחרונה עם החברה הישראלית סקר המייצגת אותה בארץ.

דוד ליפקין

'אפל' ו'נק' ישווקו את תקליטורי הבישול של ארומה הישראלית

תאגידי NEC ואפל ישווקו את תקליטורי הבישול של חברת ארומה אינטראקטיב הישראלית. כך מסר למעריב מנכ"ל החברה, חנן שטיינהרט. ארומה מפתחת ומשווקת תקליטורים של ספרי בישול ממוחשבים. התקליטורים כוללים מרשמים, תמונות, קטעי וידיאו המציגים טכניקות הכנה ובישול, ומידע תרבותי. עד כה הופצו תקליטורים אודות בישול צרפתי, אומנות האפיה, ומאכלי סושי.

לדברי שטיינהרט, חטיבת האלקטרוניקה הביתית של קונצרן NEC היפני חתמה לאחרונה על חוזה ל־18 חודש להסבה של תקליטורי החברה ליפנית ולקוריאנית, ולשיווק בארצות הדוברות שפות אלה. ארומה תזכה בתמלוגים על השיווק, ושווי העיסקה נאמד בכחצי מיליון דולר.

חברת אפל האמריקנית, יצרנית מחשבי מקינטוש, משווקת בארה"ב את תקליטורי ה"סי־די־קולקשן" של החברה. בסדרת ה"סי־די־קולקשן" משתתפים גדולי המו"לים בתחום, כמו אלקטרוניק ארטס, טיים וורנר, ולוקאס אינטראקטיב. שווי העיסקה בשלב ראשון הוא כרבע מיליון דולר.

דוד גורדון

הגרעון המסחרי גדל במחצית 95' לשיא של 5 מיליארד דולר

הגרעון (ללא יהלומים) גדל ב־37% בחודשים ינואר־יוני לעומת התקופה המקבילה ב־94' ■ במרס־יוני 95' ירד הגרעון ב־11%, לאחר גידול בולט של 52% ב־4 החודשים הקודמים

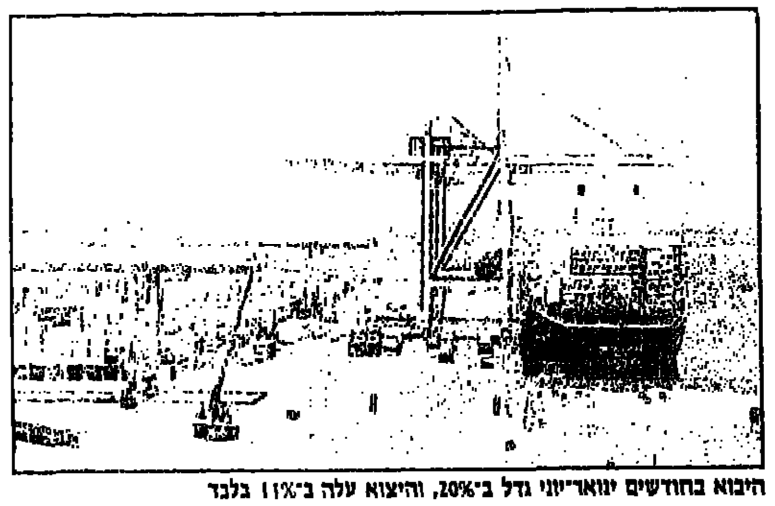

היבוא בחודשים ינואר־יוני גדל ב־20%, והיצוא עלה ב־11% בלבד

מאת יוסי גרינשטיין

הגרעון המסחרי הכולל הגיע במחצית הראשונה של 1995 לשיא של 5 מיליארד דולר, לעומת 4 מיליארד דולר במחצית המקבילה אשתקד.

הגרעון המסחרי (ללא מטוסים, יהלומים ודלק) גדל ב־37% בחודשים ינואר־יוני: היבוא גדל ב־20% והיצוא עלה ב־11% בלבד. כך מסר דובר הלשכה המרכזית לסטטיסטיקה. יותר ממחצית הגידול בגרעון המסחרי נובעת מעלייה במחירי יבוא הסחורות, שהיתה גבוהה מהעלייה במחירי היצוא.

הגרעון המסחרי של ישראל מגיע ל־11 מיליארד דולר במונחים שנתיים (לעומת 8 מיליארד דולר אשתקד). הגרעון הכולל במאזן התשלומים יגיע השנה ל־5 מיליארד דולר, לעומת 2.8 מיליארד דולר אשתקד.

ראשי האוצר ובנק ישראל מודאגים מאוד מהגידול החד בגרעון המסחרי וממליצים לפעול בדחיפות להגברת החיסכון במשק. הם דורשים מהממשלה לנקוט צעדי ריסון חריפים בתקציב 1996.

בחודש יוני נרשם גרעון מסחרי של 730 מיליון דולר: היבוא הסתכם ב־2.24 מיליארד דולר, והיצוא ב־1.51 מיליארד דולר.

בחודשים מרס־יוני 1995 ירד הגרעון המסחרי ב־11%, לאחר גידול בולט של 52% ב־4 החודשים הקודמים. יצוא הסחורות גדל ב־14%, לאחר ירידה של 6% ב־4 החודשים שקדמו. כן נרשמה עלייה של 4% ביבוא הסחורות, בהמשך לגידול של 11% ב־4 החודשים שקדמו.

היצוא התעשייתי, הנתון לתנודות חריפות, עלה בחודשים מרס־יוני ב־9%, לאחר עלייה קלה של 1.5% בשליש הקודם. עליות גבוהות נרשמו ביצוא ציוד תקשורת ובקרה (20%), ענפי עץ, ריהוט ונייר (16%), מנועים וציוד חשמלי (13%).

סימנים להאטה בפעילות היצרנית במשק: יבוא חומרי הגלם עלה במרס־יוני ב־6.5%, לאחר עלייה של 13% בשליש השנה הקודם. עלייה בולטת של 34% נרשמה ביבוא ברזל.

יבוא נכסי השקעה ירד ב־3%, לאחר גידול של 10.5% בשליש הקודם. יבוא מכונות וציוד ירד ב־4%.

יבוא מוצרי צריכה עלה ב־8%, בהמשך לעלייה של 5% בשליש הקודם. מדובר בגידול של 16% בהלבשה והנעלה, 9% במכוניות ומוצרי חשמל, 4% בכלי בית ו־2% ביבוא מוצרי מזון.

4.4 מיליארד שקל נמשכו מקופות הגמל

נכסי קרנות הנאמנות ירדו ב־12% מראשית '95

מאת יוסי גרינשטיין ואייל שוחט

במחצית הראשונה של 1995 נרשמה בקופות הגמל צבירה שלילית בסכום ענק של 4.4 מיליארד שקל, לעומת צבירה שלילית של 345 מיליון שקל בלבד במחצית המקבילה אשתקד. כך עולה מנתוני הבנקים הגדולים שהועברו לאוצר.

בחודש יוני נמשכה ההתמתנות במשיכות מקופות הגמל – הצבירה השלילית (נטו) בקופות הסתכמה ב־344 מיליון שקל, לעומת שיא של 1.23 מיליארד שקל באפריל. בקרנות ההשתלמות נרשמה צבירה (נטו) של 65 מיליון שקל בחודש יוני. מתחילת השנה נרשמה בקרנות צבירה נטו של 215 מיליון שקל.

באוצר מעריכים כי חלק ניכר מפדיונות הענק מקופות הגמל הועבר לתוכניות חיסכון מדדיות. חלק מכספי הפדיונות שימש להגברת הצריכה הפרטית ולמימון "חגיגת היבוא" של מכוניות ומוצרי חשמל.

סך כל נכסי קרנות הנאמנות, בסיכום המחצית הראשונה של שנת 1995, רשם ירידה חדה של 12% ומסתכם ב־16.55 מיליארד שקל, לעומת 18.85 מיליארד שקל בראשית השנה. כך עולה מדו"ח שפרסמה חברת מיטב. כלכלני מיטב מסבירים כי הסיבה לירידת השווי הכולל בנכסי הקרנות, בניגוד למגמת השיפור בחודשים האחרונים בבורסת תל־אביב, נעוצה בפדיונות מהקרנות מראשית השנה, שהגיעו ל־2.81 מיליארד שקל.

4 מיליארד שקל נצברו בתוכניות חיסכון

1.1 מיליארד שקל נפדו מהתוכניות הדולריות

מאת יוסי גרינשטיין

מתחילת השנה נרשמה צבירה נטו של 4 מיליארד שקל בתוכניות החיסכון. סך הצבירה נטו בתוכניות הגיע בחודש יוני ל־154 מיליון שקל בלבד, ירידה של 62% לעומת חודש מאי ו־87% לעומת שיא הצבירה בפברואר – 1.13 מיליארד שקל.

בתוכניות הצמודות למדד נרשמה במחצית השנה הראשונה צבירה חיובית של 5.1 מיליארד שקל, ובתוכניות הדולריות נרשמה צבירה שלילית של 1.1 מיליארד שקל.

מקור הכספים שהופקדו בתכניות המדדיות – משיכות הענק מקופות הגמל ומתוכניות החיסכון הדולריות. בריחת הציבור מתוכניות החיסכון הדולריות נובעת מחולשת הדולר בעולם. שער הדולר לעומת השקל ירד בתוך שנה בכ־3%, לעומת עלייה של כ־10% במדד המחירים.

בחודש יוני נרשמה התמתנות בצבירת הכספים בתוכניות החיסכון הצמודות למדד, לצד בריחה המונית מהתוכניות הדולריות. צבירה חיובית של 558.7 מיליון שקל נרשמה ביוני בתוכניות החיסכון המדדיות, ירידה של 55% לעומת שיא הצבירה שנרשם בפברואר (1.23 מיליארד שקל). בתוכניות הדולריות נרשמה ביוני צבירה שלילית בסכום שיא של 405 מיליון שקל, פי 4 לעומת חודש פברואר. הצבירה השלילית בתוכניות הדולריות בחודש יוני שווה ל־36% מסך הצבירה השלילית בינואר־יוני.

יותר מ־16 אלף התחלות בנייה מתחילת השנה; ירידה גדולה בשיווק קרקעות

הנתונים מצביעים על היצע גדול של דירות בטווח הקרוב ומחסור בעתיד הרחוק יותר

מאת רביב דרוקר

היצע גדול של דירות בטווח הקרוב והיצע קטן יותר בטווח היותר רחוק, אלו המסקנות המשתקפות מהנתונים החצי שנתיים של משרד השיכון. הנתונים מגלים המשך הגידול הניכר במספר התחלות הבנייה, ולעומת זאת ירידה משמעותית בשיווק קרקעות חדשות לבנייה. המשמעות היא, שבטווח הקרוב יגדל היצע הדירות כתוצאה מהתחלות הבנייה, אך בטווח המעט יותר רחוק, יסבול השוק מחוסר בהיצע, כתוצאה מעיכובים גדולים בשיווק הדירות.

יותר מ־16 אלף יחידות דיור התחילו להיבנות ביוזמה ציבורית עד לאמצע חודש יוני. זהו שיעור הגבוה ב־55% משיעור התחלות הבנייה בכל שנת 94'. לאחר פיגור בחודש אפריל חזרו גם ההיקפים הגדולים של התחלות הבנייה ביוזמה פרטית, לפחות ב־24 הערים הגדולות אותן מנדר משרד השיכון.

הגידול בהתחלות הבנייה נובע בעיקר ממאמצי שיווק הקרקעות, הכמעט אגרסיביים, של המחצית השנייה של שנת 94'.

שנת '95 מתאפיינת, לעומת זאת, בשיווק מגומגם משהו של קרקעות. רק קרקעות ל־12,800 יחידות דיור שווקו עד עתה במהלך '95. מתוך הקרקעות ששווקו רק ל־2,400 נקבעו זוכים, וכידוע, מזמן הזכייה ועד לתחילת הבנייה עוברת עוד כחצי שנה.

עוד נתונים מעניינים, שנמצאים בסקירת המרכז למידע ולניתוח כלכלי של משרד השיכון, הם על המשך הרמה הגבוהה של מספר העיסקאות במשק. התייצבות בשוק או לא, עם ישראל ממשיך לקנות דירות והרבה. בחצי השנה האחרונה נערכו מדי חודש 10,700 עיסקאות בממוצע.

התנועות הקיבוציות מתנגדות לדרישה לפטר את יו"ר הפועלים

מזכירי התנועות הקיבוציות, התק"ם והקיבוץ הארצי, יצאו אתמול בהודעה משותפת, ובה הם מביעים הסתייגות מוחלטת מהקריאה לפטר את ראש מטה מינהלת ההסדר ולדחות את יישום הסדר החובות המשלים.

ההודעה פורסמה בעקבות תביעת "מטה ההתיישבות בעי־מי", המכנה את עצמו "מטה הקיבוצים", גוף שהוקם לבדיקת חובות הקיבוצים לבנקים, לפטר את יו"ר בנק הפועלים, ד"ר עמנואל שרון, ואת ראש מינהלת הסדר הקיבוצים, ד"ר אריאל הלפרין.

התביעה לפיטורי ד"ר שרון באה בשל חשד כי הפר את חובת הנאמנות והזהירות בה הוא היה מחוייב כשכיהן כראש מינהלת הסדר הקיבוצים. נטען נגדו, כי הסתיר מידע שהיה בידו על חיובים בלתי חוקיים שנעשו בחשבונות הבנקים של הקיבוצים, שלא נמסרו אפילו לידיעת חברי דירקטוריון מינהלת מטה הסדר הקיבוצים. בתגובה אמר ד"ר שרון כי שירבובו כיו"ר בנק הפועלים לפרשות התביעות של מטה ההתיישבות לבדיקת חשבונות הבנקים אינה רלוונטית. "מטה ההסדר לא גנז ולא סייח ולא ניסה להסתיר שום בדיקה", אמר. לדבריו, לא הוסתר כל מידע בהיותו ראש מטה הסדר הקיבוצים.

במכתב אחר, ששיגר המטה לד"ר אריאל הלפרין, הוא נקרא להתפטר מתפקידו בשל הפרת חובות הנאמנות והזהירות כראש מינהלת ההסדר. גם ד"ר הלפרין דחה את התביעה לפטרו ואמר כי כנראה שמטה ההתיישבות לא מצליח למצוא ממצאים נגד הבנקים, ולכן הוא נתפס לבדיקות מהעבר שנדחו.

התביעה של "מטה ההתיישבות" אינה מקובלת על ראשי התנועות הקיבוציות, והם הודיעו כי הם מסתייגים ממנה. לדברי מזכירי התנועות, "מטה ההתיישבות", המכנה עצמו "מטה הקיבוצים" לא הוסמך לדבר בשמם, ולא מקובלות עליו תביעותיו.

דליה מזורי

מאיר שביט פורש מתפקיד הממונה על שוק ההון באוצר בסוף השנה

הממונה על שוק ההון והביטוח באוצר, מאיר שביט, מסר בשבוע שעבר לשר האוצר, אברהם בייגה שוחט, ולמנכ"ל האוצר, דוד ברודט, על פרישתו מהתפקיד. שביט יסיים את תפקידו ב־1 לדצמבר. במועד זה ימלאו ארבע שנים להיותו בתפקיד.

בצמרת האוצר החלו במגעים ראשונים למציאת מחליף לשביט. הממונה על שוק ההון זכה להערכה רבה על אופן מילוי התפקיד, כשבמרכזו העניינים היתה הרפורמה במערך הפנסיה. בשבועות האחרונים העיבה על הישגים אלה פרשת העמלות לח"כ אברהם שפירא, שבה שביט היה מעורב בתוקף תפקידו כסמנכ"ל חברת אררט. בתשובה לפניית מעריב אישר שביט את דבר מסירת הודעת הפרישה שלו. לדבריו הוא מיצה את עצמו בתפקיד והוא מחפש כעת אתגרים נוספים.

יהודה שרוני

קרקעות "בנה ביתך" בצפון ובדרום ישווקו על ידי הגרלה ולא במכרזים

השיטה לשיווק קרקעות "בנה ביתך" בצפון ובדרום הארץ תשונה. כך הודיע אתמול שר השיכון, בנימין בן אליעזר, בוועדת הכלכלה של הכנסת. הקרקעות באיזורים הללו ישווקו מעתה אך ורק בשיטת ההרשמה וההגרלה ולא בשיטת מכרז של "כל המרבה במחיר". בשיטת ההרשמה וההגרלה קובע שמאי המינהל מחיר לקרקע המשווקת והנרשמים שזוכים בהגרלה משלמים את המחיר המוסכם. עד עתה שווקו קרקעות באיזורים הללו בשיטת המכרזים. התוצאה היתה שהמחירים האמירו.

כך לדוגמא, עלו מחירי הקרקעות בקרית טבעון בעשרות אחוזים, במכרז "בנה ביתך" ששווק בדרך זו, באחרונה. ראש המועצה, שמואל אבואב, תקף בחריפות את מינהל מקרקעי ישראל על שיווק הקרקעות בדרך זו. גם בדרום הארץ ובמיוחד בסביבות באר שבע נשמעו תלונות חריפות כנגד שיווק בדרך זו.

היענותו של שר השיכון לתלונות מפתיעה על רקע הביקורת שמתחה מבקרת המדינה, מרים בן פורת, על שיטת ההרשמה וההגרלה. המבקרת קבעה כי בשיטה זו החיסכון במחיר הקרקע מגיע לקבלן ולא לצרכן. לפיכך, נפסק כמעט לחלוטין שיווק הקרקע לקבלנים בדרך זו. בן־אליעזר סבור כי במקרה של "בנה ביתך" שהקרקע ממילא משווקת לצרכנים, כן הראוי לדאוג למחיר סביר של הקרקעות, בטווח כשמדובר באיזורי פריפריה.

רביב דרוקר

תיסוף של 1.3% בשקל תוך חודש; שער הסל – 3.5% מתחת לאמצע

נמשך תהליך התיסוף בשקל. שער סל המטבעות ירד אתמול ב־0.28% ל־3.4382 שקל. התיסוף נגרם כתוצאה מעודפי היצע גדולים במסחר במטבע חוץ, שלא נקלטו ע"י בנק ישראל.

בתוך חודש נרשמה ירידה של 1.3% בשער סל המטבעות ובשער הדולר. שער סל המטבעות מצוי כיום 3.5% מתחת לשער האמצע ו־10.59% מתחת לתקרת הנייד של השקל. שער הדולר נותר אתמול ללא שינוי (2.953 ש"ח) בעקבות התחזקות הדולר בשוקי הכספים בחו"ל. ירידות חדות נרשמו אתמול בשערי המטבעות העיקריים. שער המרק ירד ב־0.6%, שער היין ירד ב־1.26%, שער הפרנק הצרפתי ב־0.34% ושער הליש"ט ב־0.52%.

יוסי גרינשטיין

משרד הבריאות: לאתר דודאים יגיעו כ־400 משאיות זבל ביום

נתונים קודמים העריכו כי 70 משאיות יגיעו לאתר מדי יום ■ המשרד ממליץ על פינוי האשפה לאתר אורון

מאת אורי בינדר

מסמך של משרד הבריאות, מותח ביקורת קשה על התוכנית להפסיק השנה את העברת האשפה מגוש דן לחיריה ולשנע לאתר דודאים כמויות אשפה גדולות. במסמך שהגיע למעריב, קובעת מהנדסת מחוז הדרום במשרד הבריאות, כי את האשפה ממרכז הארץ יש לשנע ברכבת לאתר אורון, שבנגב המזרחי.

המהנדסת, הדסה אדן, דוחה את הנתונים הקודמים, שהוצגו בתסקיר בפני הוועדה המחוזית לתכנון ולבניה. מחישובים, שעשו אנשי משרד הבריאות, עולה, כי מדובר בהיקף אשפה גדול יותר מהנתונים שהוצגו עד עתה בפני הוועדה: "כמות של 12 אלף מ"ק תגיע ממרכז הארץ לאתר, וזאת ב־400 משאיות ביום. התסקיר מצביע רק על 70 משאיות ביום.

במסמך של משרד הבריאות נקבע, כי בתסקיר לא היתה התייחסות להובלה ברכבת, ושיטה זו מתאימה לאתר אורון. במשרד הבריאות דוחים גם את החישובים של אנשי איכות הסביבה בנושא כמויות העפר הדרושות לכיסוי האשפה המתוכננת להגיע ממרכז הארץ לדודאים.

בנושא המים, קובעים אנשי משרד הבריאות, כי הפיכת הנגב לאתר אשפה ארצי עלול לגרום לזיהום במי התהום של באר־שבע ומר הנגב.

לסיכום, כותבים אנשי משרד הבריאות לוועדה המחוזית לתכנון ולבניה בדרום, כי הגיעה העת להוריד מסדר היום הציבורי אחת ולתמיד את אתר דודאים ולהעביר את העברת האשפה ברכבת לאתר אורון, שלא יצור בעיות סביבתיות.

ישראל מציעה 162 פרויקטים אזוריים ב־25.3 מיליארד דולר

ישראל תגיש ספר של פרויקטים אזוריים בהיקף של 25.3 מיליארד דולר לוועידה העסקית האזורית שתתקיים בסוף אוקטובר ברבת־עמון.

בספר נכללים 162 פרויקטים בתחומים שונים, שחלקם נבדקים עתה בסקרי היתכנות על־ידי מומחי הבנק העולמי וחברות ייעוץ בינלאומיות.

הטיוטה של ספר הפרויקטים הועברה בימים אלה לממשלות ירדן, מצרים, מרוקו ונסיכויות המפרץ הפרסי, וכן לרשות האוטונומיה הפלשתינית.

הדבר נעשה כדי לתמרץ אותן להגיש הצעות לפרויקטים אזוריים לוועידת העסקים שתתקיים בירדן. הספר כולל פרויקטים בתחומי המים, האנרגיה, התיירות, התחבורה, החקלאות, התקשורת ועוד.

כתבה מורחבת - היום במגזין עסקים.

מאת דוד ליפקין

8 הצעות למכרז להקמת מאגרי מידע לרשות לעסקים קטנים

שמונה הצעות הוגשו למכרז להקמת מאגרי מידע עבור הרשות לעסקים קטנים.

המכרז, שהיקף השלב הראשון שלו צפוי לעמוד על כ־2 מיליון שקל, כולל הקמת מערכת שתספק מידע, בשלב הראשון, מכעשרה מאגרים לצרכנים בכ־100 מוקדים ברחבי הארץ. המאגרים יספקו מידע הנחוץ לתמיכה בפעילות השוטפת של העסקים השונים.

חברת טלדור משמשת כיועצת לפרויקט, ויעקב לב, בעבר מנכ"ל חברת מאגרי המידע מלמת"ם וכעת מחברת אינפוסואר, משמש כמנהל הפרויקט.

למכרז הוגשו הצעות של שמונה קבוצות: טלדן עם חברת 2001, ליגד ויוריקום; דיגיטל עם יהב ומרטנס־הופמן; יבמ עם חברת בי.די.איי; מסבי זהב עם בזק זהב, אמנת, אניגמה, הראל מחשבים ותנובה מחשבים; לירז עם טקטרנדס; קו מנחה עם קנתחל; אס.פי.אל; טרנסטק.

לדברי לב, בגמר שלב הסינון הראשוני יועברו שתיים או שלוש הצעות לבחירה על־ידי הוועד המנהל של הרשות לעסקים קטנים, בראשות יו"ר הרשות שמואל בהט, והבחירה תתבצע על־ידי שיקלול של איכות ההצעה ומחירה.

זיוד גורדון

שיחות ועידה

חדר ועידות וידיאו, ראשון מסוגו בישראל, נחנך אתמול בפארק התעשיה פולג שיאים בנתניה. החדר הינו פרי שיתוף פעולה בין חברת בזק, בינת תקשורת מחשבים והנהלת הפארק. החדר, בו ניתן לקיים ישיבות וידיאו בינלאומיות, עומד לרשות דיירי הפארק תמורת תשלום. בתמונה מימין לשמאל: ג'קי סלומון מאגף השיווק של בזק, מרדכי קאלו מנהל בזק נתניה, יעקב דנקע מנכ"ל בינת תקשורת וצבי פולג, ראש עיריית נתניה.

צילום: אילן אוסנדרייבר וישראל סאן

אלדן חו"ל

שכור מכונית ברחבי אירופה וארה"ב ללא פערי תיווך ושלם בשקלים את המחירים הנמוכים ביותר ללא הפרשי שער ומטבע

ELDAN RENT-A-CAR אלדן השכרת רכב

חייג ישיר ותהנה מהמחיר. 03-5654511

שירות עולמי ישיר

המדינה	המחיר*
אנגליה	68₪
גרמניה	70₪
שוויץ	83₪
צרפת	99₪

* לרכב מקבוצת A. מחיר יומי על בסיס שבועי

המחיר כולל: ביטוח CDW, ביטוח גניבות ומע"מ מקומי. התשלום בשקלים

גזור ושמור

יש לכם בודדות?

חדרים שקטים בפרטיות מלאה

חייגו עכשיו וקבלו הצעה טל: 03-6938200

מרכז עסקים אמות משפט

שד' שאול המלך 8 תל-אביב

ספר חדש

הדרכון שבידך מוכן לנסיעה אך מה בדבר הדרכון לחייך?

דרכון לנוסע בזמן

מאת ד"ר יגאל אריכא

מיסטיקה, מדע, רגש, שכל וגוף

ספרים טובים מביא טוב ספרית מעריב

מדינת ישראל

הודעה על תוצאות מכרזים

ביום 10.7.95 הוצעו לציבור איגרות חוב באמצעות מכרזים

להלן פירוט הסדרות שהונפקו ותוצאות המכרזים

סדרה		הצמדה	מחיר מכירה מזערי	מחיר ממוצע	שיעור ההקצאה באחוזים	הכמות שנמכרה במיליוני ש"ח
"שגיא"	4253 ו'	מדד	95.60	95.68	67.91	80
"גליל"	5424 ו'	מדד	94.70	94.91	88.39	60
"כפיר"	1396 יח'	מדד	99.80	99.85	70.81	10

הזמנות במחירים הגבוהים ממחיר המכירה סופקו במלואן.
הזמנות במחיר המכירה סופקו בחלקן לפי שיעור ההקצאה הרשום לעיל.
הזמנות במחירים נמוכים ממחיר המכירה לא סופקו.

למפעל מבוסס וריווחי בחיפה
בתחום הדפוס והנייר הרציף
בא בחשבון רק
משקיע רציני
עד $1,000,000
ת"ד 33859 חיפה 31338

גולן מלאכת מחשבת (1977) בע"מ

הודעה בדבר כינוס אסיפה שנתית שתתכנס ביום 18/07/95 במשרדי החברה, ברחוב ברוך הירש 3, בני ברק, בשעה 09:30

על סדר היום:

1. אישור הדו"חות הכספיים השנתיים ודו"ח הדירקטוריון ליום 31.12.94.
2. אישור דיבידנד סופי.
3. מינוי דירקטורים ואישור תנאי כהונתם של דירקטורים לשנים 1994-1995.
4. מינוי רואה חשבון.
5. שונות.

מזכיר החברה

עיריית חיפה - משרד מהנדס העיר
הוועדה המקומית לתכנון ולבניית העיר חיפה
רחוב ביאליק 3, חיפה
טלפון מספר: 04-356807

הודעה על־פי סעיף 149, לחוק התכנון והבנייה תשכ"ה-1965

ניתנת בזה הודעה כי הוגשה בקשה על־ידי: אטיאס מימון - מזרחי יוסף - לאשר עליית גג עבור 2 הדירות העליונות בבניין וכן אישור בדיעבד לתוספת שטח ו־2 מרפסים ברח' אברבנאל 67 חלקה 534 בגוש 11567 קריית חיים מערבית.

הבקשה כרוכה בהקלות הבאות:
1. עודף שטח בנייה מעל למותר.
2. בליטה למרווח אחורי.

אפשר לעיין בבקשה באגף לפיקוח ורישוי על הבנייה בתיק בניין, שמספרו בנ/ג(נ)־62/3419 בבניין העירייה, רחוב ביאליק 3, חיפה בימים:
יום ב' - 8:00-11:30, 15:00-17:00
יום ד' - 15:00-17:00

המעוניין להגיש התנגדות לבקשה, יוציאה לפי הכתובת דלעיל, תוך שבועיים מיום פרסום הבקשה.

ד"ר י' רוט
מהנדס העיר

חוק התכנון והבנייה, התשכ"ה-1965
מרחב תכנון מקומי רעננה
הודעה בדבר אישור תכנית המהווה שינוי תכנית מתאר מקומית

נמסרת בזה הודעה, בהתאם לסעיף 117 לחוק התכנון והבנייה, תשכ"ה-1965, בדבר אישור תכנית, המהווה שינוי תכנית מתאר מקומית הנקראת: "תכנית מספר רע/1/166 ו'", המהווה שינוי לתכניות הבאות: רע/2000, רע/1/166 ג.

השטחים הכלולים בתכנית ומקומם:
יישוב: רעננה
גוש 6583 חלקות 679, 684
גוש 6583 חלקה 308, 669, 686.

עיקרי הוראות התכנית:
תכנית זו באה לפרט/לשנות תכנית רע/2000 כדלקמן:
א. לאחד ולחלק חלקות לפי סעיף 125 סימן ז' לחוק בהסכמה.
ב. קביעת אזור מגורים ב' דמוי א', שצ"פ ודרך.
ג. קביעת אחוזי בנייה וקווי בניין.

הודעה על הפקדת התכנית פורסמה בי"פ מספר 4219 תשנ"ד עמוד 3563 בתאריך 02/06/94.

התכנית האמורה נמצאת במשרדי הוועדה המחוזית המרכז וכן במשרדי הוועדה המקומית לתכנון ובנייה רעננה, וכל המעוניין רשאי לעיין בה בימים ובשעות שהמשרדים האמורים פתוחים לקהל.

ד"ר אהרן לוי
יו"ר הוועדה המחוזית לתכנון ובנייה מחוז המרכז

חוק התכנון והבנייה תשכ"ה-1965

נמסרת בזה הודעה בהתאם לסעיף 149 (ג) לחוק התכנון והבנייה תשכ"ה-1965 הוגשה לוועדה המקומית לתכנון ולבנייה מרחב טבריה בקשה להקלה לבנייה של חלקה 4 בגוש 15002 רח' יהודה נשיא - אנא זוהר. ההקלה כוללת:
1) תוספת של 2 קומות מעל מס' הקומות המותר עפ"י תכנית מאושרת לאזור.
2) תוספת של 20% במספר הדירות מעבר למספר הדירות המותר עפ"י תכנית מאושרת לאזור והוספת 6 יח"ד נוספות.

כל המעוניין רשאי לעיין בבקשה הנ"ל במשרדי הוועדה המקומית בעיריית טבריה בימים ובשעות שהמשרד האמור פתוח לקהל.

כל הרואה עצמו נפגע על ידי אישור הבקשה הנ"ל, יוכל להגיש התנגדות מנומקת למשרדי הוועדה האמורה בכתובת הנ"ל תוך 14 יום מיום פרסום הודעה זו.

לאחר מועד זה תובא הבקשה לדיון לפני הוועדה הנ"ל אשר תחליט בנדון.

בברכה,
יוסי פרץ
יו"ר הוועדה המקומית לתכנון ולבנייה מרחב טבריה

פרשת שחיתות מסעירה את אופל: 60 מבכירי החברה בחקירה

המנהלים באופל נחקרים בחשד של קבלת שוחד וטובות הנאה מספקים תמורת העדפת מכרזים

מאת גד שמרון, סופר מעריב בבון

משטרת גרמניה חוקרת עשרות מנהלים בכירים של יצרן המכוניות אופל, כמה שעיתוני גרמניה מגדירים כפרשת השחיתות והשוחד הגדולה ביותר של העשור.

"בין 40 ל־60 מנהלים מהדרג הבכיר ביותר מעורבים בפרשה, שבה קיבלו בכירים טובות הנאה מקבלנים ומספקים של אופל" אמר דובר צוות החקירה הגרמני.

"השחיתות התחילה בדרגים נמוכים יחסית וטיפסה למעלה", תיאר אחד החוקרים, "מנהל בדרג הבינוני שניהל מו"מ עם קבלן ודרך אגב שאל את הקבלן אם הוא מכיר מישהו שמעוניין לרכוש מכונית משומשת במצב טוב. הקבלן ידע שאם הוא לא רוכש את הרכב הנ"ל במחיר מופרז, אין לו סיכוי לקבל את העבודה. הבכירים כבר דרשו וקיבלו וילות".

רשימת הנחקרים של צוות החקירה, שקיבל את הכינוי "קומנדו בתי הנופש", נקראת כ"מי הוא מי" בצמרת אופל.

יו"ר החברה פטר אנדרלה, נדרש לצאת לחופשה עד לסיום החקירה. יו"ר כבוד של החברה, פרדיננד בייקרל, בן ה־72, נחקר, כמוהו גם פריץ לוהר, חבר מועצת המנהלים.

הפרשה התפוצצה אחרי שאחד הקבלנים החליט שאינו מוכן להמשיך ולעמוד בדרישות המנהלים המושחתים, ופנה למשטרה.

צוות החוקרים גילה מהר מאוד כי מנהלים של חברות הבניה הגדולות ביותר נטלו חלק בפרשת השוחד.

כך למשל שיפצו עובדים של הוכטיף, החברה הקבלנית הגדולה בגרמניה, את הוילה של אנדרלה, בסכום של כ־190 אלף מרק (כ־400 אלף ש"ח). אנדרלה וידא שההוצאות יוחזרו לקבלן בדרכים שונות.

הבנק אבי נשיונל מבריטניה ירכוש את חברת ההלוואות נשיונל אנד פרובינשל

אבי נשיונל ישלם 2.15 מיליארד דולר ויתבסס במעמדו כנותן המשכנתאות השני בגודלו בבריטניה

מאת שירות רויטר ובלומברג

הבנק הבריטי אבי נשיונל וחברה להלוואות והסכונות נשיונל אנד פרובינשל בילדינג סוסייטי הודיעו על מיזוג, שבו אבי ישלם 1.31 מיליארד ליש"ט (2.15 מיליארד דולר) במזומן ובמניות לנשיונל פרובינשל. הרכישה תמסד את מעמדו של אבי כנותן המשכנתאות השני בגודלו בבריטניה.

בהודעה משותפת מסרו הצדדים, שחברים לנשיונל פרובינשל יכלו לו מענק של 500 לפחות ליש"ט במניות אבי ותשלום נוסף למי שחוסך לפחות שנתיים. בהודעה נאמר כי כמעט שלא יהיו פיטורי עובדים. המיזוג אמור להכניס לאבי רווחים כבר מן השנה הראשונה.

יו"ר אבי, לורד טאג'נדהט אמר, שהוא שמח, שבנק נשיונל פרובינשל החליט להמליץ על העסקה לחבריו. "המיזוג עולה בקנה אחד עם המטרות האסטרטגיות של אבי נשיונל, בעיקר עם המטרה לחזק את עמדתו בשוקי החיסכון והמשכנתאות," אמר טאג'נדהט. נכסיו של אבי מגיעים ל־94 מיליארד ליש"ט, ועד לפני תשע שנים היה גם הוא חברה להלוואות וחיסכון.

נשיונל פרובינשל הוא חברת ההלוואה והחיסכון התשיעית בגודלה בבריטניה, ונכסיו עולים על 13 מיליארד ליש"ט. יש לו 3 מיליון לקוחות שהשתמשו ב־230 סניפים. לאחר המיזוג תשתמש הקבוצה בשם אבי נשיונל.

ההודעה המסבירה את המיזוג הדגישה את הצמיחה האטית ואת הניפוח הקיים במגזר השירותים הפיננסיים בבריטניה, דאגה רבה יותר של לקוחות לערך כספם ותחרות על טווח מוצרים.

חברת לוידס רכשה את צ'לטנהם וגלוסטר בילדינג סוסייטי, הנחשבת בעיני פרשנים לרכישה מוצלחת יותר. קיימת כיום נטייה להאמין, שתחרות מוגברת תמשיך להוביל למיזוגים בענף, ורק השחקנים החזקים ברמה הארצית יוכלו להציע את הערך המלא למוצרים ולשירותים פיננסיים.

גלויה מגרמניה

גד שמרון

יער חדש לזייפים

ארגון פשע איטלקי הצליח לזייף כמות גדולה של שטרות 200 מארק גרמנים באיכות מדהימה הגורמת כאב ראש למשטרת גרמניה. "מדובר בעבודה סופר־מקצועית, שנעשתה בבית דפוס מתוחכם ביותר", מסר דובר של משטרת גרמניה, "ואנחנו חוששים שהכנופיה תפיץ את השטרות בכל רחבי העולם" - לידיעת חלפני הכספים בישראל. לדברי מומחי המשטרה, הצליחו הפושעים לזייף את הסימנים המיוחדים המופיעים רק כאשר חושפים את השטרות לקרניים אולטרא־סגולות.

בון

מומחי זיוף של משטרת גרמניה מדגישים כי בשנה האחרונה היה המארק הגרמני ליעד עיקרי בניסיונות הזיוף של כנופיות מאורגנות. "בעקבות ירידת ערך הדולר, ועליית חשיבותו של המטבע הגרמני, סברבות ממדינות מזרח אירופה תפס את מקום הדולר, אנחנו נתקלים בזיופים מעולים, שהופקו בבתי דפוס משוכללים" אומרים המומחים.

במחזור נמצאים עתה 2.4 מיליארד שטרות מארקים, בערך של 236 מיליארד מארק (כ־170 מיליארד דולר) ומומחי משטרת גרמניה מעריכים כי על כל 100 אלף שטרות, אחד מזוייף.

פישר פרייס מחזירה לתיקון ערכות בייסבול פגומות

פישר פרייס, אחת מיצרניות הצעצועים הגדולות בארה"ב, הודיעה שהיא מבקשת מהצרכנים להחזיר לתיקון ערכת משחק בייסבול, שעלולה להתפוצץ. החברה הודיעה, שהגיעו לידיעתה חמישה מקרים שבהם הסוללות התחממו מדיי והתפוצצו.

אם כי אירעה רק פגיעה קלה, עלולה להתרחש פגיעה חמורה יותר אם התכולה החומצתית של הסוללות תגיע למגע עם העור או העיניים. הצרכנים שרכשו את המשחק התבקשו לכבות אותו ולא לשחק בו עד קבלת ערכת התיקון שפישר פרייס מפיצה. על פי הודעת החברה, אין צורך להחזיר את הצעצוע למשווק, אלא לטלפן חינם ולברר כיצד ניתן לקבל את ערכת התיקון.

בינתיים הורתה פישר פרייס לקמעונאים להוריד את המוצר מהמדפים. לא נמסר מה עלות מבצע התיקונים.

רויטר

חוזרים לבורסה בתכנון

השקט שאחרי ההשקעה

קרן בטוחה אג"ח

הקרן היחידה המנוהלת על פי מודל לדרוג סיכונים שפותח בשיתוף עם גורמים מהאוניברסיטה העברית.

המחלקה הכלכלית של בטוחה החברה הגדולה בישראל לניהול תיקי השקעות, פיתחה במשותף עם אנשי האוניברסיטה העברית בירושלים מודל ייחודי לדירוג רמות הסיכון של אגרות החוב הנסחרות בבורסה. מודל זה מאפשר את ניהול הקרן ברמות סיכון נמוכות יותר. תוך סיכוי גדול יותר לרווחים. בטוחה אג"ח מאפשרת לך לחזור לבורסה בזהירות ובחוכמה.

את יחידות הקרן ניתן לרכוש ישירות בסניפי בטוחה או בסניף הבנק שלך

לפרטים ונספים חייג: 177-022-4990

בטוחה קרנות נאמנות

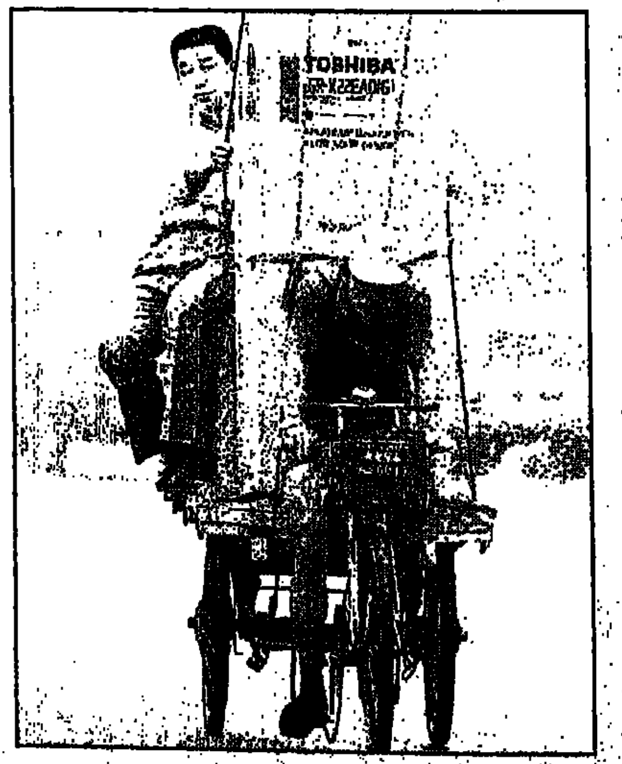

חיים על רמה

תושב בייג'ין יושב על טלוויזיה חדשה שקנה ומחזיק במקרר החדש, שניהם מתוצרת יפן, על עגלת אופניים המסיעה אותו הביתה. הרפורמות הכלכליות בסין הקפיצו את הכנסותיהם של רבים מתושבי הערים והם מעדיפים כיום לשלם מחירי עתק תמורת מוצרים מיובאים.

צילום: רויטר

ברזיל החליטה לצמצם את יצוא הקפה כדי להעלות את המחירים

קולומביה עצרה את כל יצוא הקפה שלה ■ מחירי הקפה זינקו בבורסת הסחורות

שירות בלומברג

ברזיל הגיעה להסכם טנטטיבי, להצטרף למגדלות הקפה קולומביה ועצות אמריקה המרכזית, בעיכוב יצוא הקפה כדי להעלות את המחירים, שהגיעו לשפל. קולומביה עצרה השבוע את כל יצוא הקפה שלה. ברזיל אינה מעוניינת לעצור את כל היצוא. ברזיל וקולומביה הן יצרניות הקפה הגדולות בעולם.

ברזיל עיכבה עד כה 800,000 שקים של 60 ק"ג, כ־12 עד 15 אחוזים מן היצוא שלה, והיא מתכוונת להגיע עד 20 אחוזים בתקווה לתגובה חיובית בשוק. יצואנים בברזיל אמרו, שכוונתם לייצא השנה עד 12 מיליון שקי קפה.

נציגי ברזיל, קולומביה, הונדורס, ניקרגואה, קוסטה ריקה ואל סלוודור נפגשו כדי לדון בצעדים לפתרון המשבר החמור ביותר בשנים האחרונות. העיכוב יימשך גם בשנת הקפה הבאה, שמתחילה באוקטובר.

ביום שישי זינקו מחירי הקפה בבורסת הסחורות, בתגובה למפגש בבוגוטה; בגלל החשש מעליית מחירי הקפה. החוזים הפעילים לספטמבר עלו ב־8.80 סנטים, שהם 7.72 אחוזים, והגיעו ל־1.2895 דולר לליברה בבורסת הקפה הסוכר והקקאו בניו יורק.

כל הסעה וההרקולס שלה

דוקאטו הרקולס אידיאלי להסעת נוסעים.

עכשיו במבצע: רדיוטייפ + 4 רמקולים ואזעקת שלט תיקנית.

פיאט כובשת את שוק המסחריות העולמי עם דוקאטו-הרקולס. מסחרית שהיא תפיסה מהפכנית ומושלמת המעניקה תשובה מלאה לדרישות הלקוחות.

הכל למען הנהג והנוסעים

ההרקולס החדשה תוכננה תוך מחשבה רבה על הנהג שמבלה בה שעות רבות מדי יום. הסעת נוסעים בהרקולס נוחה, יעילה ובטוחה יותר מכל רכב אחר להסעת נוסעים. היא גדולה יותר, מרווחת יותר ומתאימה לכל משימות ההסעה - עד 15 נוסעים: ברמות איבזור שונות. הנדסת האנוש המתקדמת מבטיחה לנהג תנאי נהיגה אידיאלים. מיכל דלק גדול (80 ליטר) מגדיל את טווח הנסיעה. הדלתות הגדולות מאפשרות כניסה ויציאה נוחים לנוסעים. בהרקולס, הגה כח, שדה ראייה רחב, חלונות גדולים. מושב נהג אורטופדי עם משענת יד ו-5 מצבי כיוונון, חלונות קדמיים חשמליים, נעילה מרכזית לכל הדלתות, מראות חשמליות ותא גדול לאיחסון מזוודות (בדגמים הגבוהים) לאלו תוסיפו את מערכת המיזוג החזקה והמפוצלת אשר מגיעה לכל נוסע ואת האופציה למערכת ABS למניעת נעילת גלגלים - והרי לכם רכב מושלם לנהג ולנוסעים. וזה בלי לדבר על העיצוב המתקדם.

מגוון של מנועים ואפשרויות

ההרקולס מציעה מגוון של אפשרויות, הכל על פי הצרכים הספציפיים של כל נהג: תוכל לבחור בין מנוע בנזין, דיזל וטורבו דיזל. את ההרקולס ניתן לקבל במגוון רחב של צבעים, כולל צבעים מטאליים

אחריות ללא מתחרים

רק על דוקאטו הרקולס אתה מקבל אחריות ל-3 שנים או 250,000 ק"מ על כל המכללים העיקריים מנוע, תיבת הילוכים, תיבת הגה, מערכות חשמל, מזגן וכל האביזרים שהותקנו בעת רכישת המכונית. **למוניות** - אחריות לשנה אחת ללא הגבלת ק"מ.

אחריות 250,000 3 שנים

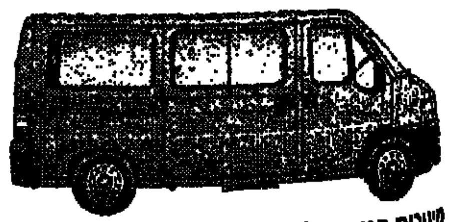

מיניבוס המיועד להסעת עד 10 נוסעים + נהג ברמות גימור שונות, מנוע דיזל ובנזין החל מ-77,050* ש"ח (בנזין) (מתאים גם כמונית)

מיניבוס המיועד להסעת עד 11 נוסעים + נהג מנוע דיזל 85 כ"ס החל מ-82,800* ש"ח (דיזל) (מתאים גם כמונית)

מיניבוס מפואר המיועד להסעת עד 15 נוסעים + נהג עם מנוע דיזל, טורבו דיזל ובנזין החל מ-79,900* ש"ח (בנזין)

המסחריות של FIAT

* המחירים אינם כוללים מיתקונים, מע"מ, ביול ואגרת רישוי. המחירים עפ"י מחירון 16/95 מיום 6.7.95

פיאט - מרכז רכב מסחרי תצוגה: רחוב מבצע קדש 64/66 בני ברק (מול קניון איילון) טלפון. 5780311, 6186336, 03-5781122.

סוכנות מכוניות לים חתיכון בע"מ, יבואני פיאט, לנצ'יה ואלפא רומיאו, רח' יגאל אלון 90, תל אביב 03-5655555. ירושלים: קולבי גלול בע"מ, רח' דרך בית לחם 142 א תעשיה תלפיות, 02-733927/9

"עידן", רח' פנקס 26 א. תעשיה הישן, 627149, 09-826677. חולון-בת ים: אודיו קאר סנטר בע"מ, קניון דיסקאונט סנטר, א. תעשיה חדש, ראשל"צ 03-9626396/8. ראשון לציון: אודיו קאר, רח' הכבאים 56

ראשל"צ-בית דגן 03-9665072. עכו: פיאט עכו, רח' הגדוד העברי 22/5, 9916571, 04-9912387 ובשאר הסוכנויות המורשות של פיאט.

משחק המחשב 'מיסט' הוא התקליטור הפופולרי של 94'

משחק המחשב מיסט היה תקליטור המחשבים הפופולארי ביותר בשנת 1994. כך קובע הפי.סי-מגזין, שמהדורתו העברית מופצת בימים אלה בישראל. במקום השני מופיעה גירסה מס' 2 של משחק האלים דום. כמחצית מהעשירייה הפותחת של התקליטורים הפופולריים כוללת משחקים. שאר התוכנות הן אנציקלופדיה אנקרטה של מיקרוסופט, תוכנת הנהלת החשבונות קוויקן, התוכנה לגרפיקאים פרינטשופ ואוסף התמונות של חברת קורל.

לפי נתוני המגזין, יותר מ־25 מיליון מחשבים בעולם היו מצויידים אשתקד בכונני תקליטורים, וכמחצית מהמחשבים שנמכרו ב־1994 היו משולבים עם ערכות מולטימדיה.

דוד גורדון

חדש: אקיו מזיר – מכשיר ביתי למדידת אחוזי השומן בגוף

מחפשים מתנה עוקצנית? מעכשיו תוכלו להעניק לחבריכם מד שומן ביתי. מד השומן עשוי מפלסטיק דמוי אטב גדול, ומיועד למדידה ביתית של אחוז השומנים בגוף. המכשיר זול יחסית, ונמכר בפארמים ובתי מרקחת ב־59 שקלים.

מד השומן, או בשמו המסחרי אקיו מזיר, פותח באוניברסיטת פיטסבורג בארה"ב. השימוש בו נעשה על ידי תפיסת קפל עור עירום מעל עצם הירך, צביטת הקפל עם אקיו מז'ר והידוקו לתוך המכשיר, עד שנשמע קליק. כשמשחררים את המכשיר קוראים את מידת השומן, באינטשים או במילימטרים. את התוצאה משווים לטבלאות המצורפות לאריזה, ולפי המידה, הגיל והמין מאתרים את מידת השומן בגוף. בעזרת הטבלאות יכולים המשתמשים להתכבד בתואר הכבוד 'אידיאלי', להסתפק בתואר 'ממוצע', או להתבייש בפינה עם תואר 'רזה' או בעל 'עודף שומן'.

הדס מנור

חבילת אשראי ומט"ח מוזל ליוצאים לחו"ל עם דיסקונט

בנק דיסקונט מסר אתמול על הפעלת חבילת אשראי מיוחדת ומחירי מטבע חוץ מוזלים ליוצאים לחו"ל. הבנק הודיע, כי יעניק ללקוחותיו המועדפים הלוואה של עד 30 אלף שקל בריבית בסיסית (פריים) ובתנאי החזר נוחים.

עוד יוענק ללקוחות אלה כרטיס ויזהב חינם לשנה הראשונה (למזמיני כרטיס חדש), ולבני הזוג של מחזיקי הכרטיס. הבנק גם יעניק כרטיס דיינרס בינלאומי חינם לשנתיים, לבעלי החשבון ובני זוגם. מי שירכוש מטבע חוץ יקבל את ההנחות הבאות: הנחה של 70% בעמלת רכישת המחאות נוסעים, 50% הנחה בעמלת החליפין, הטבות ברכישת מט"ח במזומן ושי נוסף.

לרשות הלקוחות הרגילים יועמד אשראי של עד עשרת אלפים שקל בריבית של פריים +1% לשנה (כיום 16% לשנה).

יהודה שרוני

הסוכנים בנו פוליסה לילדים חולים בסרטן שיוצאים לחו"ל

לשכת סוכני הביטוח השלימה בימים אלה את בנייתה של פוליסת ביטוח חדשה, המיועדת לילדים חולי סרטן היוצאים לחו"ל. המדובר בביטוח לעשרות ילדים היוצאים מידי שנה לאורלנדו, במסגרת מבצע של עמותה בראשותו של ח"כ מאיר שטרית.

עד עתה נאלצו הילדים לנסוע ללא ביטוח רפואי. הביטוח יכסה את ההוצאות הבאות: ביטוח להוצאות רפואיות כולל אישפוז עד לסך של עשרת אלפים דולר, הוצאות להטסה רפואית חזרה לישראל עד לסך של עשרת אלפים דולר, ביטוח מטען עד לסך של 1,500 דולר והעברה יבשתית (אמבולנס) עד 500 דולר.

יהודה שרוני

אל־על תמכור במטוס כרטיס חיוג בינלאומי של חברת יורונט

חברת אל־על תמכור במטוסיה כרטיס חיוג בינלאומי של חברת יורונט. הכרטיס, טלפייב, מאפשר התקשרות מחו"ל לישראל, ולהיפך. לכרטיס מצורף קוד סודי המאפשר לבעליו להתקשר מכל מקום בעולם לכל יעד אחר, ובכך לעקוף תעריפים גבוהים בבתי מלון, או את הצורך לשלשל מטבעות אינספור לטלפון ציבורי. מחיר השיחות משולם מראש, וערך הכרטיס 20 דולר. עלות השיחות באמצעותו: מישראל לארה"ב – 1 דולר לדקה, מישראל לאירופה – 0.9 דולר לדקה, מארה"ב לישראל – 1.3 דולר לדקה, מאירופה לישראל – 2.49 דולר לדקה.

דוד גורדון

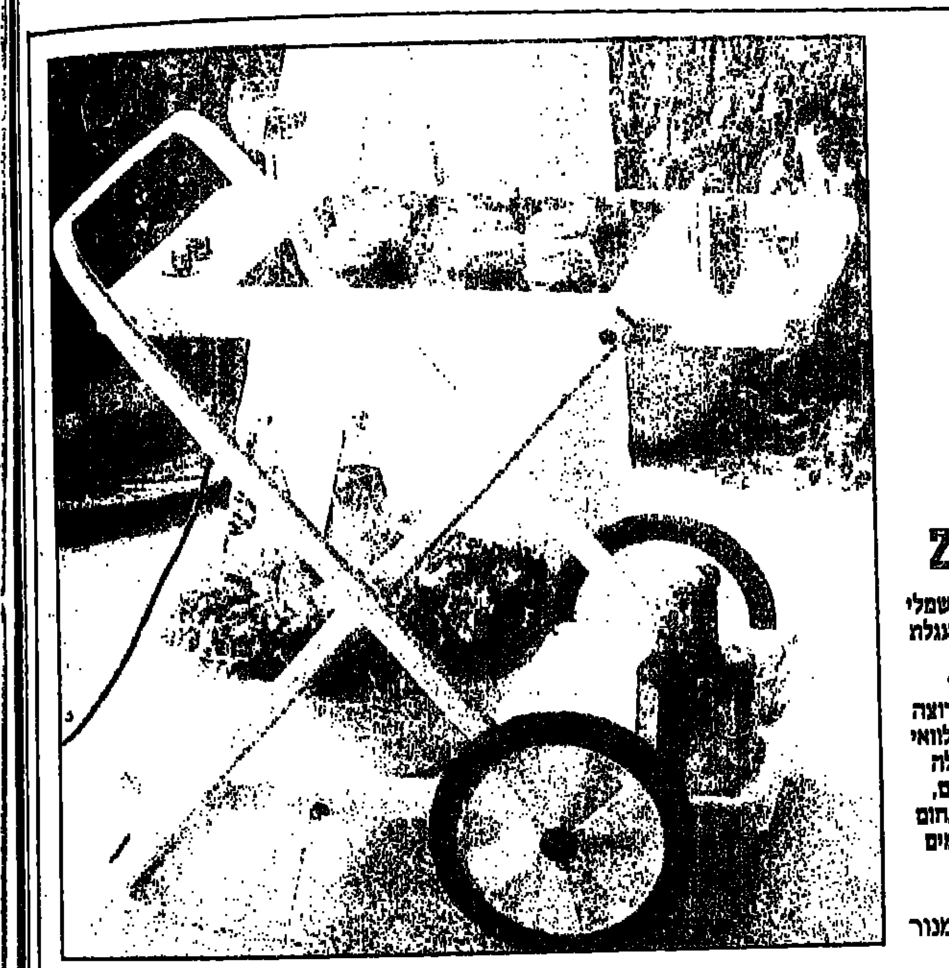

המנגל של שנות ה־2000

חברת בלרס משווקת מנגל חשמלי על שולחן מתקפל, הנראה כעגלת תה מסוגננת. המנגל המודרני מיוצר על ידי חברת קופרבוש הגרמנית, והוא מיועד למי שרוצה לעשות ברביקיו נטול ריחות לוואי מהגחלים. המנגל מורכב מעגלה קומית, ומיועד לצליית בשרים, ירקות, דגים, ולשמירת מזון בחום נמוך. מחיר - 2,980 שקל. בימים אלה נמכר בידיד אדם ומעונו ב־10% הנחה ו־10 תשלומים.

הדס מנור

דיסקונט הגדיל סכומי ההפקדה ללא אישור

הוראות הקבע להפקדה בקופות גמל הוגדלו בסניף נאות שושנים ללא אישור הלקוחות ■ הבנק: טעינו

מאת יהודה שרוני

לקוחות בסניף נאות השושנים של בנק דיסקונט בחולון הופתעו בשבוע שעבר לגלות, כי הוראות הקבע שנתנו להפקדה בקופות גמל הוגדלו באופן חד־צדדי וללא אישורם בסכום של 30־40 שקל.

מתברר, כי בהנהלת הסניף הוחלט להגדיל את סכום הוראת הקבע לכל הלקוחות שההוראה החודשית שלהם נמוכה מ־100 שקל.

הוראת הקבע של אחד הלקוחות הוותיקים של הסניף הסתכמה עד החודש שעבר ב־95 שקל. בתחילת יולי הוא הופתע לגלות, כי הוראת הקבע הוגדלה ל־120 שקל לחודש.

הלקוח פנה להנהלת הסניף, וזו אישרה את דבר ההגדלה.

כתשובה לשאלה מדוע הדבר נעשה ללא ידיעתו וללא אישורו, הוסבר ללקוח כי בימים הקרובים הוא יקבל על כך הודעה. זו לא הגיעה אליו עד היום.

תלונות נוספות בנושא זה הגיעו גם מצד לקוחות אחרים. הם הביעו את התמרמרותם על כך שבנק דיסקונט נכנס לחשבונותיהם הפרטיים, ובלי לקבל את אישורם מראש מחייבם, באופן חד־צדדי, לחסוך סכומים גבוהים יותר.

בתשובה לפניית מעריב מסרה דוברת בנק דיסקונט, כי מדובר בטעות של הנהלת הסניף, ולא במדיניות של הנהלת הבנק. הדוברת הבהירה, כי הבנק יעשה מאמצים לאתר את כל הלקוחות שהוראת הקבע שלהם הוגדלה ללא ידיעתם, ולהחזיר את המצב לקדמותו.

שארפ מציגה: מקרר חדש מנטרל ריחות

מתקן אלקטרוני מפרק חלקיקי הריח ■ סקר: 30% מהנשים ו־24% מהגברים מתלוננים על ריח במקרר

מאת יוסי תרסונסקי

חברת שארפ (היבואנים - טכנוירלקו) מוציאה לשוק מקרר חדש, המנטרל ריחות מכל הסוגים.

במקרר LEGEND SHARP, מותקן, בתוך מערכת המפזרת אוויר קר בצורה אחידה ושווה, מתקן חדשני, מנטרל ריחות אלקטרוני המכיל תערובת חומרים שקולטת ומפרקת את חלקיקי הריח. המערכת מנטרלת ומונעת ריחות של פירות וירקות, בשר ודגים, מזון מותסס המכיל חומצות ועוד.

במצב קירור קולט המנטרל את חלקיקי הריח, ש"ממתינים" עד שלב ההפשרה, שמתבצע אחת לכמה שעות - ואז מתפרקים. מתקן הניטרול מתנקה מעצמו מחלקיקי הריח המפורקים, ומוכן להמשך פעולה ללא צורך בטיפול או בהחלפה.

מסקר צרכנים שערכה חברת טכנו רלקו באמצעות מכון ברנדמן עולה, כי כ־30% מהנשים ו־24% מהגברים סובלים מריח רע במקרר.

לשארפ העולמית יש 30 משפחות של מקררים. לארץ מיובאים מקררי המולטי אייר פלו, וב־2 דגמים מורכב מנטרל הריחות - בנפח של 500 ליטר (5,590 שקל) ובנפח של 453 ליטר (5,290 שקל). המחירים הגבוהים מוסברים במיסוי הגבוה למוצרים מיפן וברמת המוצר, שהושקעו בו סכומים גדולים על מחקר ופיתוח.

המקרר מותאם לתקן הבינלאומי המחמיר ביותר שייכנס לתוקף בשנת 2020, והגז הנמצא בו הוא ידידותי לסביבה.

הטבות מס: גם שאלה של גאוגרפיה

כתובתך משפיעה על שיעורי מס ההכנסה שאתה משלם ■ ישוב ספר למשל שווה הנחה של 10%

נטו

רווח שי עינת

ממשלות ישראל בעבר ובהווה מנסות, כבר שנים רבות, לעודד התיישבות בישובי ספר ובאיזורי פיתוח. כחלק מהמאמץ הממשלתי למשוך מתיישבים לאיזורים אלה, מעניקה הממשלה הטבות שונות לתושבים. בין היתר, זכאים תושבים קבועים באיזורים המועדפים גם להטבות מס ניכרות. הנחה של 10% ממס ההכנסה מוענקת לתושבים אלה ללא קשר למקום הפקת ההכנסה.

כך למשל, תושב מטולה העובד כשכיר בתל אביב עדיין נהנה מהנחה זו. זאת ועוד, תושב נהריה שלו עסק בחיפה יכול גם הוא להנות מהתנחה על הכנסותיו מהעסק.

אם מקום מגוריך הקבוע הוא בישובי גבול הצפון: מטולה, משגב עם, שלומי, קרית שמונה, נהריה, דפנה, תרשיחה, שבי ציון, מעין ברוך, מעלות תרשיחא, גוש חלב, גורן, הגושרים, אביבים, דן, סאסא, נטועה, יפתח, זרעית, מנרה ועוד, והתגוררת בו שניים עשר חודשים רצופים לפחות, מהם שישה חודשים לפחות בתוך שנת המס, הרי שאתה זכאי להנחה ממס בשיעור של 10% מהכנסתך החייבת במס מהמקורות הבאים: מעסק, ממשלח יד, ממשכורת ומקיצבה.

אמחיש את חישוב ההנחה בדוגמא הבאה: שכיר תושב קרית שמונה שאישתו אינה עובדת משתכר בחודש כ־5,000 שקל ברוטו. המס שעליו לשלם על פי מדרגות המס, ולאחר התחשבות בנקודות הזיכוי השונות, אך קודם להנחת ממס, הוא 679 שקל. ההנחה היא של 10% ממשכורתו, כלומר, 500 שקל.

סך הכל מס לתשלום אחרי ההנחה – 179 שקל. יש לציין שבכל מקרה ההנחה במס לא תהיה גדולה מהמס שאתה חייב בו בשל ההכנסה האמורה.

תושבים בכמעט 80 ישובים ברחבי הארץ זכאים להנחה זו. את רשימת הישובים המלאה, הזכאים להנחה זו, ניתן להשיג אצל כל פקיד שומה. תושבי חלק מהישובים המופיעים ברשימה זו יכולים להנות מהנחה נוספת ממס בגובה 7% בגין הכנסות ממקורות אחרים, כגון – משכר דירה, פטנט ועוד.

כדי להנות מהנחות אלו ממס עליך להמציא לפקיד השומה אישור מהישוב בו הינך מתגורר ובו פירוט המועד בו התגוררת בישוב. כאמור מי שלא נהנה בעבר מהנחות אלו, זכאי להחזרי מס עד שש שנים לאחור כשהם צמודים למדד ונושאים ריבית.

כתבה נוספת בנושא בשבוע הבא.

מעריב
בורסה
יום ג', י"ג בתמוז תשנ"ה, 11.7.95

שוהם אלטשולר וקפיטל מקימות חברה לניהול תיקים וקופות גמל

החברה תוחזק בחלקים שווים על ידי השתיים ■ היקף נכסיה נאמד בחצי מיליארד שקל

מאת יהודה שרוני

חברות הברוקרים שחם אלטשולר וקפיטל, מקיימים מגעים מתקדמים ביותר להקמת חברת ברוקרים חדשה שתעסוק בניהול תיקים, קופות גמל וקרנות הנאמנות. על פי ההערכות תוחזק השליטה בחברה החדשה בחלקים שווים על ידי שני הגופים, אם כי יתכנו שינויים של 10% בבעלות לכאן או לכאן.

שתי החברות יעבירו לחברה את הנכסים שלהן. קפיטל תעביר תיקי השקעות בהיקף של כ־250 מיליון שקל הכוללים תיקי ני"ע, 3 קרנות נאמנות (קפיטל חו"ל, קפיטל אג"ח וקפיטל מניות) וארבע קופות גמל (כולל קופת פיצויים וקרן השתלמות).נכסים בסכום דומה יועברו לחברה ע"י שחם אלטשולר.

את הטיפול בהקמת החברה החדשה מרכז אבי זיגלמן, המשנה למנכ"ל קפיטל ויו"ר חברת למונט. חברת שחם אלטשולר תעביר את תיקי ניירות הערך המנוהלים על ידה ואת קרנות הנאמנות.

חברת קפיטל נשלטת על ידי שמעון ויינטרום ורונן מלר. שחם אלטשולר נשלטת על ידי גלעד אלטשולר וקלמן שחם.

בבורסה מעריכים כי המיזוג נועד לאפשר לנצל את היתרונות היחסיים שיש לכל אחת מהחברות, ובכלל זה היתרון השיווקי ביח לחברת שחם אלטשולר.

המיזוג גם יאפשר לייעל את הפעילות ולחסוך בהוצאות. מגמת המיזוגים והכנסת משקיעים חדשים לחברות ברוקרים צצה בשבועות האחרונים תנופה.

המיזוגים והכנסת משקיעים אסטרטגיים נועדו לאפשר לחברות הברוקרים להתגבר על ההוצאות הכבדות הכרוכות בפעילותן, זאת בהנחה שעליות השערים בשוק המניות ומחזורי המסחר הגדולים בבורסה, לא ישובו להיות כפי שהיו.

המסחר בחוזים עתידיים בבורסה לא יחל בתחילת חודש אוגוסט כפי שתוכנן

מאת צבי ילינק

המסחר בחוזים עתידיים בבורסה לא יחל בתחילת אוגוסט כפי שתוכנן תחילה. כך נמסר למעריב. עד עתה לא נערכה פגישה בין אנשי הבורסה ונציגי הרשות לניירות ערך בעניין זה ומוסדות הרשות עדיין לא אישרו את המסחר בחוזים עתידיים.

נראה כי פגישה ראשונה בנושא זה בין הנציגים של הבורסה והרשות תיערך רק בימים הקרובים.

גורמים בשוק ההון העריכו אתמול כי המסחר בחוזים עתידיים יחל לכל המוקדם רק בחודשים ספטמבר או אוקטובר הקרובים.

בתוך כך מתמהמהת פתיחת המסחר הסימולטני בשוק אופציות המעו"ף. בימים הקרובים יסתיימו השיפוצים באולם א' בבורסה המיועד למסחר הסימולטני. רשות ני"ע עדיין לא אישרה את התקנון ודיונים בנוגע לכך נערכים כל העת בין הרשות לבורסה.

נקודת המחלוקת המרכזית בין הבורסה לרשות נוגעת לפתיחת המסחר הסימולטני במעו"ף, כל עוד לא נערך מסחר סימולטני במניות המעו"ף, שהן נכס הבסיס. בבורסה טוענים כי למרות זאת ניתן להתחיל במסחר הסימולטני במעו"ף ומציעים פיתרונות שונים, כגון ריכוז המסחר במניות המעו"ף בשתי זירות מסחר וריכוז המסחר בשאר מניות המשתנים בזירת מסחר שלישית, בעוד הדרשות מתנה את תחילת המסחר הסימולטני במעו"ף במסחר סימולטני במניות המעו"ף.

יצויין כי בישיבת דירקטוריון הבורסה האחרונה אישר הדירקטוריון את תחילת המסחר בשוק המק"מ בשיטת הכר"ם. עפ"י החלטת הדירקטוריון תשונה שיטת המסחר בכר"ם בתחילת חודש ספטמבר.

ליפמן, מבטח־שמיר ומשקיעים בראשות בנק הספנות מקימים חברת אלקטרוניקה

מאת צבי ילינק

חברות ליפמן, מבטח־שמיר אחזקות, וקבוצת משקיעים פרטיים בראשות בנק הספנות יקימו חברה משותפת אשר תפתח ותשווק מוצר חדש בתחום האלקטרוניקה שפיתוחו החל בליפמן. למעריב נמסר כי הניהול של החברה החדשה ייעשה ע"י מאיר שמיר, בעל השליטה ויו"ר מבטח־שמיר, וזאת במסגרת ההסכם המותיר את הניהול האדמיניסטרטיבי והשיווקי בידי מבטח שמיר ואת פיתוח המוצר בידי ליפמן שבשליטת אהרון ליפמן.

ליפמן תחזיק 70% ממניות החברה ותשקיע בה 250 אלף דולר, מבטח שמיר תחזיק 15% מהמניות ותשקיע 331 אלף דולר בשלב ראשון. יתרת המניות תוחזק בידי קבוצת המשקיעים בראשות בנק הספנות.

מאיר שמיר יהיה המנכ"ל

החברה תרכוש מליפמן את זכויות המוצר ב־650 אלף דולר ואם יוכל בייצורו היא תשלם לליפמן 600 אלף דולר נוספים.

לחברות מבטח שמיר ולקבוצת המשקיעים הפרטיים ניתנה אופציה להגדלת היקף החזקותיהם בחברה החדשה לרמה של 50% מהון המניות, בתמורה להשקעה נוספת של 2 מיליון דולר, כך שמבטח שמיר תחזיק לאחר מימוש האופציה 25.1% מהון המניות.

ליפמן, בה שותפה גם חברת דיסקונט השקעות, עוסקת בפיתוח ושיווק מוצרים בתחום התקשורת. מבטח־שמיר אחזקות עוסקת בתחום הביטוח, באמצעות חברת הבת מבטח שמיר ביטוח, וכן היא שותפה בחברת ליפמן (14%), טלדור (31%), אלוני חץ (10%), מירסום אריאלי (14%) ובמספר פרויקטים מניבים בתחום הנדל"ן.

עושה שוק
צבי ילינק

שוחט נגד בייגה

באמצע חודש פברואר האחרון כתב שר האוצר אברהם (בייגה) שוחט מכתב לאיגוד קופות הגמל המפעליות. שוחט כתב את האיגרת על רקע המפולת בשוק אגרות החוב והפידיונות הכבדים בקופות הגמל. האחרונות ביקשו את המטריה של משרד האוצר בצורת אגרות החוב המיועדות. להלן כמה ציטוטים בחתימתו של בייגה.

"בשנת 1986 שינתה הממשלה את מדיניותה כחלק מהתוכנית הכלכלית של 1985... הממשלה הכירה בכך שאין ביכולת הציבור לשאת את העול התקציבי של סיבסוד הריבית המובטחת והפנתה את ההשקעות של החוסכים לשוק החופשי, בו נקבעת התשואה עפ"י כוחות שוק ומייצגת את התשואה שמייצר המשק... הרפורמה בשוק ההון הביאה לשיפור ולייעול רב בתפקודו של שוק ההון ובתהליך קביעת מחירו של ההון..."

"בסה"כ נראה שניתן למצוא דרכים לניהול סולידי ויציב של קופות הגמל ללא נסיגה מהרפורמה בשוק ההון, אותה יישמנו גם על ענף הביטוח ובכוונתנו ליישם בקרוב בענף הפנסיה".

ציטוטים יפים. דברים כדורבנות. תמיד נעים להתעטף בנוסטלגיה. כמה חבל שרק בחלוף זמן קצר שונתה האידאולוגיה מהקצה אל הקצה.

אותו שר אוצר חתם בחלוף זמן קצר על הסדר קרנות הפנסיה. נסיגה טוטלית מהרפורמה בשוק ההון. קרנות הפנסיה ימשיכו להנות מאגרות חוב מיועדות, בתשואה מובטחת של 5.2% כנגד 70% מנכסיהן ומבטוח על יתרת חנכסים הפיננסיים אשר ייושקעו באגרות חוב בשוק המשני.

מלבד הנסיגה החמורה מהרפורמה בשוק ההון כשלעצמה, ברור היום כי להסדר קרנות הפנסיה תהיינה השפעות חמורות ביותר על שוק ההון העתידי ועל פניו העתידיים של המשק הישראלי.

ההשפעה הבולטת ביותר, שכבר באה לידי ביטוי, היא על התשואות לטווח ארוך. אגרות החוב לטווח של 15־25 שנה נסחרות בתשואה של 4.5%. ההשפעה היא מיידית על רמת הריביות בהלוואות לזמן בינוני וארוך. הערכות בהקשר למצב הצפוי בשנים הקרובות מחוירות את שוק ההון ורמת הריביות שנים רבות אחורנית.

שוק ההון נהנה בימים האחרונים מהאופוריה בשוקי ההון בעולם בזכות הנגיד האמריקני אלן גרינספאן. המציאות הנורה מחכה ממש מעבר לפינה. ההשפעה בעתיד תורגש בהיקף ההשקעות, בפעילות המשקיעים הזרים, בענף הנדל"ן, בקצב הצמיחה, בדו"חות העיסקיים של הבנקים המסחריים, הבנקים למשכנתאות והחברות התעשייתיות ובתחומים רבים נוספים.

עדיין לא מאוחר. שר האוצר עדיין יכול לשוב ולנקוט בגירסא דינקותא. הקנס שהוא ישלם עדיין לא גבוה.

כלכלני מעלות הורידו בדרגה אחת את דירוג איגרות החוב של בן יקר גת

כלכלני מעלות הורידו את דירוג אגרות החוב של חברת הבנייה והנדל"ן בן־יקר גת בדרגה אחת, מ BBB- ל־BB. דירוג זה מייצג חשש בינוני כי החברה לא תוכל לפרוע את מלוא התחייבויותיה במועד.

אגרות חוב בדירוג זה נמצאות על "סף הזבל", כלומר אגרות חוב בסיכון גבוה. לדעת מעלות מהוות השנתיים הקרובות שנות מבחן לחברה.

בן יקר גת דיווחה על הפסדים בשנים '93, '94 ובראשית '95, ששחקו את הונה העצמי, העומד כיום על 7.7% בלבד מסך כל המאזן.

במעלות מציינים, כי איתנות פיננסית נמוכה זו מקשה על החברה לעמוד בהפסדים נוספים בתקופה של שפל בהכנסות. פעילותה של החברה תוך מינוף פיננסי גבוה, מעיקה על הוצאות המימון אשר גרמו להפסד ברבעון הראשון. מרבית החוב של החברה ממומן ע"י בנק לאומי. שיטת המימון קובעת, כי כל תקבולי הפרויקטים נכנסים לחשבון בנק אחד, המרכז את כל הכנסות והוצאות הפרויקט. לשיטה זו יתרון באשר לוודאות העתידית של מקורות המימון שלה, אולם חיסרון בכך שהדבר מגביל את נזילותה. החברה מציינת, כי עיקר תקבוליה באים ממכירות צמודים למדד מחירי הבנייה, דבר שייטיב עם מצבה בהמשך.

דן אמודי

מרקורי מגייסת הון להקמתה של חברה חדשה שתפעל בתחום מוצרי הצריכה

בימים אלה מגייסת מרקורי הון להקמה של חברת סטארט אפ חדשה. החברה, טגריטי, מבוססת על רעיון של דני מלצקר, מיוצאי חברת דייזי, ופעילותה תתקיים בתחום מוצרי הצריכה. בימים אלה פועל אריה פיינגרלה, יו"ר ומייסד מרקורי, לגייס הון לתחילת העבודה של החברה. לדבריו, מרובר בשלב ראשון על גיוס של בין 6 ל־7 מיליון דולר.

בחודשים האחרונים עוסק פיינגולד, ביןן היתר, במאמצי ההקמה של שלוש חברות בנות למרקורי. הראשונה, קרונוס, כבר פעילה, ומפתחת ומשווקת מחשב לבדיקת תוכנה, המבוסס על טכנולוגיה שפיתחה מרקורי בשלבים המוקדמים של פעילותה.

מרקורי מפתחת ומשווקת משפחה של תוכנה, המשמשת לבדיקת איכות של מערכות תוכנה. המערכות של קרונוס מיועדות לשוק המערכות משובצות המחשב, בהן התוכנה היא רכיב בתוך מערכת רחבה יותר.

דוד גורדון

קורסים וימי עיון ב"מירב הדרכה"

קורס
תקשורת עיסקית לארצות דוברות אנגלית
40 ש"ל, בימי ד' החל מ־13.9.95 בשעות 08:30־16:30

קורס
חשבי שכר
96 ש"ל, בימי ה' החל מ־28.9.95 בשעות 08:30־16:30

קורס
חשבי שכר בכירים
96 ש"ל, בימי ד' החל מ־13.9.95 בשעות 08:30־16:30

יום עיון
לחשבי שכר
23.10.95 ביום ב' בשעות 08:30־16:30

לפרטים והרשמה:
מירב הדרכה (1990) בע"מ
יד חרוצים 12 ת"א, 67778 טל: 03-6382920 פקס: 03-6382929

סקירת המסחר
דן אמודי

השוק מחכה לדו"חות

בבורסה מעבירים את הזמן. אתמול נמשכה מגמת הזוחילה, לאחר יום של אופוריית ניו יורק בניגוד ליום ראשון, אז הושפעו אולמות המסחר מחשיאים החדשים אליהם מטפסת הבורסה של ניו יורק, לא היתה אתמול התלהבות בשוק ההון. לאחר יום מסחר מנומנם למרי נעצר מדד המשתנים על סף ה־190 נקודות, 189.97 נקודות ליתר דיוק, לאחר שירד אתמול ב־0.23%. תנודות שערים קלות נרשמו גם במניות המעו"ף הגדולות והסיוו מעלייתן אתמול 0.32% ונעצרו ברמה של 191.88 נקודות. ירידות קלות היו גם מנת חלקו של הכר"ם אשר רשם אתמול ירידה של 0.36% לרמה של 150.47 נקודות.

"יום יולי אוגוסט השתלט על האולמות", הוגה קליסאה שחוקה אך המתארת נאמנה את מה שמתחולל בשבועיים האחרונים בבניין כתר העם. מחזורי המסחר הדלים רק הדגישו את חוסר העניין המוקד את הבורסה. בסיום המסחר אתמול הסתכם מחזור המסחר במניות והמירים ב־87 מיליון שקל בלבד. פעילות דלה נרשמה בכל הזירות, כאשר הכר"ם מרכז מחזור של 25 מיליון שקל, המר"ץ רושם מחזור של כ־27 מיליון שקל ואילו המסחר בשלב המשתנים מסתכם ב־34 מיליון שקל בלבד. אין ספק, לאחר ההתלהבות הרגעית של שלשום, תורת הבורסה לפסי חקיץ הרגילים.

מחזור מסחר נמוך

"השוק מחכה לדו"חות", אמר לנו אתמול מנהל תיקים גדול, "עד שאלה לא יתחילו לטפטף לבורסה לא נראה פעילות של ממש. תקופת הדו"חות לרבעון השני של השנה עומדת בפני פתיחתה. את הפתיחה הרשמית של העונה תחל, כבכל פעם, חברת א.ם.י. שתציג את תוצאותיה הכספיות כבר בליל חמישי הקרוב. אחריה יבואו שאר החברות הנסחרות בניו יורק ואחריהן, לקראת אמצע חודש אוגוסט, יחל המבול הגדול של החברות הנסחרות בתל אביב. בשוק ההון כבר החל גל הספקולציות. מי צפוי להראות תוצאות טובות יותר, ומי פחות. איזה ענף עשוי להפתיע ואיזה לאכזב. כל מעיל וההשערות שלו.

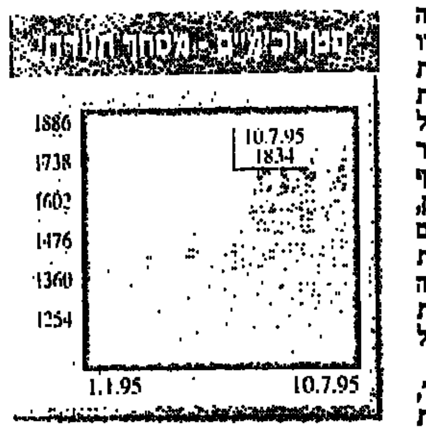

באופן כללי לא מצפים בשוק ההון ליותר מדי הפתעות רעות. אלו, כבר היו למכביר בכל שנת 1994. למרות הוצאות המימון הגבוהות קיימת ציפיה מטויימת כי התמתנות האינפלציה ועימה הריבית בחודשים האחרונים תסייע להקטנת הנזק של הוצאות המימון, נחכה ונראה.

על רק ציפיות והשערות אלו ניתן להבין את המגמה השלטת לאחרונה בבורסה. אין קונים רבים, אולם, מצד שני, גם אף אחד לא ממהר למכור סחורה. מגמה זו מונעת משוק ההון לרשום תנודות חריפות ומשאירה את המגרש פתוח בפני שחקני המעו"ף, אשר מתכוננים מצידם לקראת הפקיעה הקרובה בעוד כשבועיים וחצי.

את המגמות האחרונות ניתן היה לראות באופן ברור עוד בשלב ריכוז ההיצעים והביקושים של אתמול בבוקר. בניגוד ליום ראשון, עת "זוהר" הלירד בביקושים גדולים, היתה הפעם התמונה מעורבת עם נטיה להיצעים. מול היצע בינוני של כ־49 מיליון שקל ניצב ביקוש קטן של כ־19 מיליון שקל. רובם של ההיצעים התרכזו במר"ץ, שם נרשם עודף היצע של כ־21 מיליון שקל. בכר"ם היה עודף ההיצע קטן יותר והסתכם בכ־9 מיליון שקל בלבד.

את ההיצעים הגדולים ביותר ריכזו הפעם מניותיהן של כור עם היצע של 2.3 מיליון שקל, טבע (הכוכבת של שלשום) עם היצע של 1.6 מיליון שקל, רוגוזין עם היצע של 1.3 מיליון שקל וכבלים שריכזה היצע של 1.2 מיליון שקל.

את רשימת הביקושים פתחה אזורים עם ביקוש של 806 אלף שקל ואחריה אגרת החוב סדרה 2, של גרנית עם ביקוש של 708 אלף שקל וחברת ברן, חברת תכנון והנדסה מרשימת הכר"ם עם ביקוש זהה לזה של גרנית.

אין ניירות בולטים

ביום כמו אתמול לא היו ניירות ערך בולטים במיוחד. השקם הפתיעה עם עלייה של 4.75% בשלב המר"ץ. המניה שכמעט ולא נסחרה כלל בשלב המשתנים נסגרה באותה עלייה. העלייה החדה של השקם והעובדה שלא היו הרבה מוכרים שקפצו על המציאה מרגישה את העובדה כי כשם שאין הרבה קונים לאחרונה בשוק, הרי שאין גם הרבה מוכרים.

גם מניית הפטרוכימיים רשמה עלייה חדה למדי של 4.75% לאחר מסחר תנודתי, במסגרתו רשמה המניה פער של 6% בשערה במהלך המסחר. הובילו במחזור המסחר מניות טבע עם מחזור של 4.8 מיליון שקל וירידה קלילה של 0.25%, בזק שטיפסה אתמול ב־0.5% ובמחזור של 3.8 מיליון שקל, כיתן שרשמה עלייה נאה של 3.25% במחזור של 3.6 מיליון שקל וכור שרשמה מחזור של 2.5 מיליון שקל וירידה באחוז אחד.

בשוק אגרות החוב נרשמו אתמול ביקושים גדולים לצמודי המדד, צמודי המט"ח והגילונים. אגרות החוב צמודות המדד ריכזו אתמול ביקוש של 100 מיליון שקל ועלו בממוצע ב־0.08% ובמחזור של 51 מיליון שקל. צמודות המט"ח ריכזו גם הם ביקוש גדול של כ־38 מיליון שקל ועלו בממוצע ב־0.21%, שיעור חד יחסית. הגילונים זינקו אתמול ב־0.25% לאחר שריכזו בראשית היום ביקוש של 32 מיליון שקל. המק"מים ריכזו ביקושים נאים של כ־90 מיליון שקל ועלו בממוצע ב־0.08%.

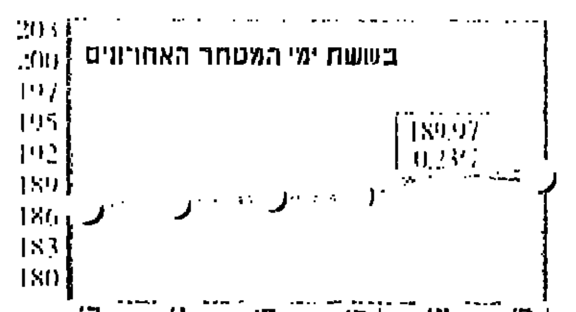

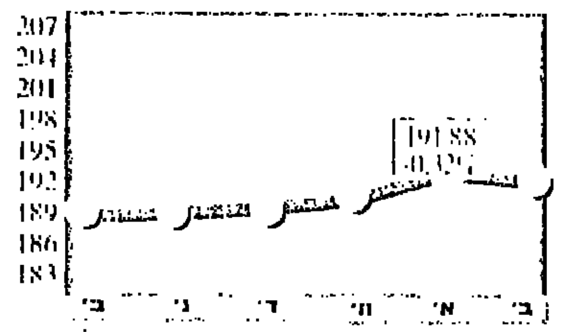

הודעות בורסה
איל שוחט

קופ"ח כללית לא עומדת בתשלומים לאגיס

חברת אגיס תחל להפריש מידי חודש 800 אלף שקל לחובות מסופקים, בעקבות הודעת קופת חולים הכללית לחברה כי לא תוכל לפרוע את חובה לחברה בסך 30.2 מיליון שקל. קופת חולים הכללית הודיעה לאגיס כי עקב לחצים שחל בביצוע הליך הסדר הנושים של הקופה, אין ביכולתה להמשיך ולפרוע את התשלומים החודשיים על פי הסדר החובות שנעשה לאגיס. לכן מעבירה קופת החולים את הסדר החוב למסגרת הכללית של חובות הקופה שייפרעו במסגרת הסדר הנושים הכללי. תוכנה של קופת חולים לאגיס לפרעון עד חודש אוגוסט 1998 מסתכם ב־30.2 מיליון שקל שהיו אמורים להפרע ב־39 תשלומים שווים. בעקבות הודעה זו של קופת חולים הכללית הודיעה אגיס כי עד שהליך החוב יוסדר באמצעות הסדר הנושים הכללי תחל להפריש מידי חודש 800 אלף שקל מתזורים המזומנים שלה במסגרת הפרשה לחובות מסופקים.

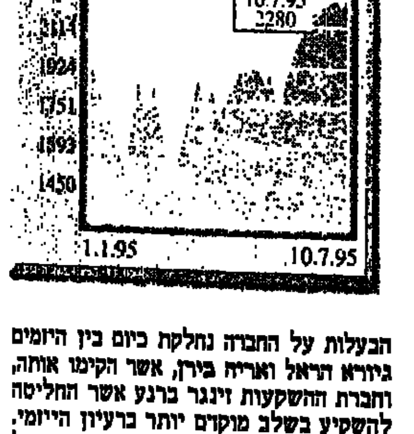

הבעלות על החברה נחלקת כיום בין היזמים גיורא הראל ואריה בירן, אשר הקימו אותה, וחברת ההשקעות זינגר ברנע אשר החליטה להשקיע בשלב מוקדם יותר ברעיון הייזמי. בהתאם לזיכרון הדברים תבצע אר.אס.אל בדיקת מהימנות (דיו־דיליג'נס) במשך חודשיים ולאחריהם במידה ותחליט יתתם חוזה מפורט לרכישת 25% מהבעלות על החברה. במשך תקופת הבדיקה הכלכלית תעמיד אר.אס.אל ליוניק הלוואה בגובה של 100 אלף דולר.

אר.אס.אל משקיעה

חברת אר.אס.אל אלקטרוניקה ממגדל העמק חתמה על זיכרון דברים למתן הלוואה בשלב הבא להשקעה בחברת יוניק. חברת יוניק עוסקת בפיתוח ובשיווק מערכות לקריאה אוטומטית של מוני חשמל, מים וגז. בהתאם להסכם הראשוני מתכוונת אר.אס.אל להשקיע 600 אלף דולר ביוניק תמורת 25% מהון מניותיה, לפי שווי חברה של 2.4 מיליון דולר. כיום מבצעת יוניק התקנות ניסיוניות במספר ניסויות בעולם ומציינת כי הפיתרון המוצע על ידה לקריאת מונים, בהשוואה לפתרונות אלקטרוניים בשוק, הינו זול באופן משמעותי ולכן היא מעריכה שווקים נרחבים למוצריה בעולם.

קה תצא לפועל היא ושותפיה מתכוונים לפתח את המתחם תוך ניצול 120% הבניה המותרים בו.

נפטא מצטרפת לקידוח

חברת נפטא מצטרפת לקידוח אמונה 1 בשיעור זכויות של 6%. נפטא מוסרת כי פנייתה לחניל, מפעילת קידוח אמונה 1, נענתה בחיוב והיא תצטרף בשיעור של 6% לקידות. קידוח אמונה 1 מתוכנן לעומק של 4,500 מטר בתקציב של כ־10 מיליון שקל כולל עלות המבחנים.

תדאה במו"מ לעיסקה

חברת תראה פיתות טכנולוגי ואוטומציה מוסרת כי חברה בת, בשליטה של 65%, מנהלת משא ומתן עם מפעל גרמני לביצוע עסקת קומבינציה.

החברה הבת תרכוש מהיצרן הגרמני קווי ייצור לייצור מתמרים בעומסים גבוהים בתמורה ל־4.5 מיליון מרק. במקביל יזמין היצרן הגרמני מחברות בקבוצת תראה מתמרים בהיקף של כ־11 מיליון מרק בהזמנה בלתי חוזרת להספקה במהלך 5 שנים.

רוגוזין מוכרת קרקע

חברת רוגוזין הודיעה אתמול רישמית על ניהול משא ומתן עם חברת החשמל למכירת כל קרקעותיה באשדוד בתמורה ל־75 מיליון דולר. החזקה בשטח הבנוי תימסר בתוך 4 שנים והחזקה בשטח הפנוי תימסר מיידית. ביום חמישי הקרוב תחליט מועצת המנהלים של חברת חשמל על רכישת הקרקעות ועד אז מציינת רוגוזין כי לא תנהל כל משא ומתן עם גופים אחרים למכירת חלק או כל המקרקעין.

רמגור במו"מ לרכישה

חברת רמגור מנהלת משא ומתן לרכישת מחצית מנכס מקרקעין תעשייתי בראשון לציון בתמורה ל־9 מיליון דולר. על המתחם בגודל של 36 דונם בנויים שטחים של כ־11 אלף מ"ר, המושכרים בדמי שכירות של כ־900 אלף דולר לשנה. החברה מציינת כי במידה והעסקה תצא לפועל...

שוק המעו"ף
ד"ר רפי אלדור

יום מסחר שקט

יום מסחר שקט עבר על שחקני המעו"ף וציפיותיהם מיום המסחר הקודם לגבי התקרבות מדר המעו"ף ל־190, התגשמו. אי לכך, האוכף על ה־190 ליולי ירד ב־50 נקודות והאוכף על ה־190 לספטמבר ירד ב־100 נקודות.

בסיום המסחר ירד מדד המעו"ף ב־0.32% ונסגר על 191.88.

החווה הסינתטי ליולי עומד על 191.60 נקודות והחוזה הסינתטי המהוון עומד על 190.45 נקודות.

נדגיש כי החווה הסינתטי ליולי וכמובן גם החוזה הסינתטי המהוון, נמוכים מהספוט.

סטיית התקן של אופציות הקול ליולי נעו בין 10%־14% וסטיות התקן של אופציות הפוט, נעות בין 20%־25%. סטיות התקן של אופציות הקול לספטמבר, נעו בין 14%־17% וסיות התקן של אופציות הפוס, נעו סביב 23%.

הפערים בסטיות התקן נשארו כ־6%, עובדה המצביעה על הציפיה להמקך מימוש רווחים.

מחזור המסחר היה דל והסתכם בכ־13 אלף יחידות אופציה בתמורה של כ־9 מיליון ש"ח.

רוב המסחר כ־9345 יחידות אופציה, היה באופציות לטווח קצר - יולי.

■ אסטרטגיה אפשרית

באחרונה מרווח כי שחקני מעו"ף שונים מבצעים אסטרטגיות של דלתא ניוטרל.

הדלתא של האופציה, הינה בכמה נקודות תעלה האופציה אם מדד המעו"ף יעלה בנקודה אחת.

שחקנים רבים הסוברים כי מדד המעו"ף יישאר על מקומו בתקופה הקרובה, מבצעים אסטרטגיה של דלתא אפס, אשר בה הם למשל קונים ומוכרים אופציות קול ופוט, וכאשר מסכמים בסופו של דבר את הדלתא של תיק האופציות שלהם - מקבלים אפס. כלומר - האופציות מקזזות אחת את השניה.

אסטרטגיה זו מוכירה במהותה את האוכפים והשוקתות שדירוחנו עליהם, אך מספר האופציות מכל צד אינו חייב להיות שווה.

הכותב הינו מנכ"ל חברת רדר ברינר שווקים עתידיים, המעורה בשוק המעו"ף

סקירת שוקי חו"ל בעמוד 18

שערי המשתנים

[illegible]

המניות הבולטות

העליות הגדולות היום

[illegible]

הירידות הגדולות היום

[illegible]

התמורות הבולטות היום

[illegible]

העליות הגדולות החודש

[illegible]

הירידות הגדולות החודש

[illegible]

האופציות הבולטות

העליות הגדולות היום

[illegible]

הירידות הגדולות היום

[illegible]

התמורות הבולטות היום

[illegible]

העליות הגדולות החודש

[illegible]

הירידות הגדולות החודש

[illegible]

* באלפי ש"ח

עליה של 5% ויותר. ירידה של 5% ויותר. ● חטורת מחזור המניה בש"ח ברמה היומית, עולה משמעותית על ממוצע תמורת המחזורים במניה בחודשיים הקודמים

אזהרה הנתונים המתפרסמים בטבלאות השערים מבוססים על נתונים שנמסרו ע"י הבורסה ועובדו תוך זמן קצר. "מעריב עסקים" עושה את כל המאמצים למנוע שגיאות, אך במהלך העברת הנתונים, עיבודם והדפסתם עלולות בכל זאת ליפול טעויות.
כל המשתמש בנתונים צריך לאמת אותם. בכל מקרה השימוש בנתונים הוא על אחריות המשתמש בלבד, ואין המערכת אחראית במקרה של טעות בנתונים. אין בפרסום הנתונים משום המלצה או חוות דעת למשקיע.

טבלת המניות הישראליות בניו־יורק בחלק א'
עמוד 17

שערי קרנות נאמנות 10.7.95

מתמחות באג"ח המדינה

[illegible]

קרנות אג"ח

[illegible]

קרנות המתמחות במט"ח

[illegible]

קרנות מניות (50%)

[illegible]

קרנות מעורבות

[illegible]

קרנות גמישות

[illegible]

● = קרנות שהוקמו במהלך 1995

מק"מ 10.7.95

מספר נייר	ימים לפדיון	תשואה שנתית לפדיון	שער בורסה	תשואה לאחר עמלה (1)	תשואה לאחר עמלה במונחי מק"מ (2)
מקם736	8	15.7	99.72	8.68%	8.24%
מקם746	15	14.4	99.46	11.61%	11.01%
מקם816	22	14.5	99.13	13.70%	12.89%
מקם826	29	13.5	99.07	11.07%	10.55%
מקם836	36	12.6	98.63	13.86%	13.06%
מקם846	43	10.0	98.42	13.51%	12.77%
מקם856	50	13.4	98.29	12.59%	11.98%
מקם916	57	13.5	98.01	13.01%	12.35%
מקם926	64	13.1	97.93	12.03%	11.47%
מקם936	71	12.8	97.84	11.31%	10.82%
מקם946	78	12.6	97.29	13.19%	12.56%
מקם1016	85	13.9	96.94	13.79%	13.11%
מקם1026	92	13.1	96.82	13.23%	12.62%
מקם1036	99	13.1	96.69	12.80%	12.24%
מקם1046	106	13.2	96.43	12.95%	12.39%
מקם1116	113	13.9	96.03	13.61%	13.02%
מקם1126	120	13.3	95.94	13.09%	12.58%
מקם1136	127	13.7	95.59	13.51%	12.96%
מקם1146	134	13.4	95.38	13.44%	12.91%
מקם1156	141	13.6	95.05	13.75%	13.21%
מקם1216	148	13.6	94.92	13.44%	12.94%
מקם1226	155	13.5	94.82	13.08%	12.62%
מקם1236	162	13.6	94.50	13.34%	12.88%
מקם1246	169	13.4	94.27	13.35%	12.90%
מקם116	176	13.6	94.03	13.38%	12.95%
מקם166	204	13.4	93.17	13.29%	12.92%
מקם246	232	13.7	92.12	13.61%	13.29%
מקם416	267	13.6	91.14	13.37%	13.14%
מקם516	295	13.7	90.14	13.56%	13.40%
מקם616	330	13.5	89.08	13.52%	13.43%
מקם716	358	13.4	88.29	13.42%	13.41%

המקור: **המחלקה הכלכלית של בטוחה ני"ע והשקעות**
1) תשואה אפקטיבית נטו, לאחר ניכוי עמלות הבנק.
2) התשואה בניכוי עמלה כשהיא מבוטאת במונחי ריבית המק"מ. המשמעות - אם ריבית המק"מ המוצעת בבנק זהה או נמוכה מהתשואה בטור זה להקמה זהה, עדיפה ההשקעה במק"מ.

שערי מטבע חוץ 10.7.95

סל	דולר שחור	מרק יציג	דולר יציג
3.4382	2.98	2.1157	2.9530

המטבע	שער יציג	השינוי היומי באחוזים	השינוי באחוזים מתחילת השנה	בנקנוטים לאומי קניה	בנקנוטים לאומי מכירה	בנקנוטים הפועלים קניה	בנקנוטים הפועלים מכירה	בנקנוטים דיסקונט קניה	בנקנוטים דיסקונט מכירה	העברות והמחאות לאומי קניה	העברות והמחאות לאומי מכירה	העברות והמחאות הפועלים קניה	העברות והמחאות הפועלים מכירה	העברות והמחאות דיסקונט קניה	העברות והמחאות דיסקונט מכירה
1 דולר ארה"ב	2.9530	----	-2.15	2.88	3.03	2.88	3.02	2.89	3.02	2.9310	2.9792	2.9261	2.9734	2.9293	2.9768
1 מרק גרמני	2.1157	-0.80	+8.55	2.06	2.17	2.07	2.17	2.08	2.19	2.1017	2.1356	2.0991	2.1330	2.0981	2.1321
1 לירה שטרלינג	4.7068	-0.31	-0.15	4.59	4.83	4.61	4.83	4.66	4.87	4.6793	4.7548	4.6699	4.7463	4.6700	4.7457
1 פרנק צרפתי	0.6079	-0.34	+7.68	0.59	0.63	0.59	0.62	0.59	0.62	0.6034	0.6132	0.6031	0.6129	0.6028	0.6126
100 יין יפני	3.3909	-1.26	+12.04	3.30	3.46	3.30	3.46	3.30	3.46	3.3584	3.4126	3.3637	3.4079	3.3628	3.4072
1 גולדן הולנדי	1.8887	-0.82	+8.52	1.84	1.94	1.84	1.93	1.86	1.95	1.8754	1.9057	1.8718	1.9021	1.8731	1.9035
1 פרנק שווייצרי	2.5448	-0.76	+10.59	2.48	2.61	2.50	2.62	2.51	2.63	2.5296	2.5705	2.5291	2.5700	2.5239	2.5649
1 כתר שוודי	0.4078	-0.02	+0.81	0.39	0.42	0.40	0.42	0.40	0.42	0.4052	0.4118	0.4040	0.4106	0.4048	0.4114
1 כתר נורווגי	0.4763	-0.48	+6.72	0.46	0.49	0.47	0.48	0.47	0.49	0.4729	0.4806	0.4718	0.4795	0.4723	0.4800
1 כתר דני	0.5434	-0.36	+9.44	0.53	0.56	0.53	0.56	0.53	0.56	0.5396	0.5484	0.5393	0.5481	0.5390	0.5478
1 דולר קנדי	2.1601	+0.96	+1.42	2.12	2.23	2.12	2.23	2.12	2.23	2.1623	2.1972	2.1591	2.1940	2.1599	2.1960
1 דולר אוסטרלי	2.1124	+0.08	-9.84	2.06	2.17	2.02	2.18	2.04	2.16	2.1003	2.1342	2.0944	2.1283	2.0982	2.1323
1 רנד דרא"פ	0.8099	-0.27	-4.89	0.72	0.82	0.65	0.83	0.47	0.62	0.8038	0.8168	0.8035	0.8166	0.8031	0.8162
10 פרנק בלגי	1.0297	-0.55	+8.59	1.00	1.06	1.00	1.06	1.01	1.06	1.0223	1.0388	1.0213	1.0378	1.0210	1.0375
10 שי' אוסטרי	3.0077	-0.64	+8.56	2.93	3.08	2.94	3.08	2.97	3.14	2.9883	3.0366	2.9834	3.0316	2.9837	3.0321
1000 לי' איטלקיות	1.8276	+0.15	-1.61	1.78	1.88	1.78	1.90	1.80	1.89	1.8210	1.8504	1.8143	1.8437	1.8179	1.8474
100 פזטה ספרדית	2.4427	-0.20	+6.60	2.38	2.50	2.40	2.56	2.41	2.52	2.4248	2.4640	2.4233	2.4624	2.4232	2.4626
E.C.U.	3.9166	-0.43	+5.78							3.8871	3.9498	3.8897	3.9526		
1 לירה מצרית	0.9597	----	+0.94	0.83	0.91	0.83	0.89	----	----	0.8300	0.9100	----	----	----	----
1 דינר ירדני	4.2819	----	+0.98	4.10	4.38	4.07	4.35	----	----	4.1000	4.3800	----	----	----	----

שערים מצטלבים 10/7/95

	דולר אמריקאי	דולר קנדי	מרק גרמני	פרנק צרפתי	פלורין הולנדי	לירה איטלקית	פרנק שווייצרי	פרנק בלגי	לירה שטרלינג	ין יפני
דולר ארה"ב		1.35210	1.39640	4.85750	1.56360	1614.00	1.16000	28.6760	0.62775	087.120
דולר קנדי	0.73959		1.03276	3.59256	1.15642	1193.70	0.85792	21.2085	0.46428	64.4331
מרק גרמני	0.71613	0.96828		3.47859	1.11974	1156.83	0.83071	20.5357	0.44955	62.3890
פרנק צרפתי	0.20587	0.27835	0.28747		0.32189	332.270	0.23881	5.90345	0.12923	17.9352
פלורין הולנדי	0.63955	0.86474	0.89307	3.10661		1032.233	0.74188	18.3397	0.40148	55.7176
לירה איטלקית	0.00062	0.00084	0.00087	0.00301	0.00097		0.00072	0.01777	0.0004	0.05398
פרנק שווייצרי	0.86207	1.16560	1.20379	4.18750	1.34793	1391.38		24.7207	0.54116	75.1034
פרנק בלגי	0.03487	0.04715	0.04870	0.16939	0.05453	56.2840	0.04045		0.02189	3.03808
לירה שטרלינג	1.59300	2.15390	2.22447	7.73800	2.49081	2571.10	1.84788	45.6809		138.782
ין יפני	0.01148	0.01552	0.01603	0.05576	0.01795	18.5262	000.013	0.32916	0.00721	

המקור: **חדר העסקות של פריקו אינטרנשיונל**

שם הענף	קוד ענף	מדד	שינוי ב-% יומי	חודשי	שנתי	סה"כ עליות	ירידות	ב"ש	תמורה בכספית
בנקים מסחריים	בנק	228.78	-0.23	0.70	7.34	4	6	9	4276
בנקים למשכנתאות		188.42	-1.08	-1.35	4.42	1	8	13	1022
בנקים למשכנתאות	משכ		-1.07	-1.34	4.97	1	8	13	1022
מקבילה - בנקים למשכנתאות	•משכ		-100.00	-100.00	-100.00	0	0	0	-
חברות ביטוח		167.79	-1.21	-4.34	-7.66	1	14	16	738
חברות וסוכנויות ביטוח	בטח		-1.28	-4.34	-7.86	0	12	9	630
מקבילה - חברות וסוכנויות ביטוח	•בטח		-0.05	-4.16	0.85	1	2	7	108
מסחר ושרותים		173.76	0.17	1.15	14.75	32	95	99	14409
מסחר	מסח		-0.03	2.34	10.88	6	21	15	3105
שרותים	שרת		0.29	2.61	28.62	8	12	22	6724
מלונאות ושרותי תיירות	מלנ		-0.30	-7.01	-11.77	4	9	5	328
מחשבים ושרותי מחשוב	מחש		-1.12	-0.47	22.92	0	7	10	1425
מקבילה - מסחר	•מסח		1.64	-0.16	-0.17	3	14	17	1628
מקבילה - שרותים	•שרת		-0.63	-0.40	12.19	4	13	15	557
מקבילה - מלונאות ושרותי תיירות	•מלנ		-0.56	-1.83	-15.79	1	6	3	224
מקבילה - מחשב ושרותי מחשוב	•מחש		0.04	-5.18	-5.91	6	13	12	418
נדל"ן וחקלאות		134.09	-0.10	-1.60	-4.61	32	91	101	8746
נדל"ן בינוי ופתוח	נדל		-0.13	-1.79	-3.90	22	53	57	7238
חקלאות	חקל		-1.00	-2.11	-6.59	0	1	2	263
מקבילה - נדל"ן, בינוי ופיתוח	•נדל		0.57	-0.22	-4.03	10	37	42	1244
מקבילה - מזון וטבק	•מזו		-0.63	1.00	-6.79	4	9	7	255
חברות תעשיה		183.37	-0.22	3.50	11.15	98	160	139	44913
מזון וטבק	מזו		0.51	2.61	6.21	7	12	10	4586
טקסטיל והלבשה	טקס		0.30	-3.26	-14.93	12	20	15	5808
מתכת ומוצריה	מתכ		-0.25	5.23	20.59	6	18	17	3668
מכונות חשמל. אלקטרוניקה ואופט'	אלק		-0.03	3.72	10.68	10	22	22	7003
מוצרי בנייה	מבו		0.22	5.92	5.84	4	4	13	2892
מוצרים כימיים, גומי ופלסטיק	כים		-0.21	6.67	21.18	18	24	7	14340
עץ ומוצריו, נייר ודפוס	עצו		0.15	0.60	14.68	4	8	10	701
השקעות בתעשיה ושונות	תעש		1.22	-2.03	2.92	1	9	1	3594
מקבילה - טקסטיל והלבשה	•טקס		0.48	-4.74	-29.44	2	0	3	69
מקבילה - מתכת ומוצריה	•מתכ		0.25	5.23	15.03	7	8	5	257
מקבילה - מכונות חשמל. אלקטרוניקה ואופט'	•אלק		-0.69	-1.15	-11.44	8	6	11	297
מקבילה - מוצרי בניה	•מבו		0.60	6.41	18.95	2	2	2	359
מקבילה - מוצרים כימיים, גומי ופלסטיק	•כים		0.29	-2.19	1.33	2	5	11	290
מקבילה - עץ ומוצריו, נייר ודפוס	•עצו		-0.54	-1.08	-13.65	2	5	2	106
מקבילה - השקעות בתעשיה ושונות	•תעש		-0.52	-0.72	-7.99	7	8	3	568
חברות להשקעה		160.49	-0.87	-0.77	-2.81	32	75	65	12810
חברות השקעה	השק		-0.64	-0.63	-1.54	20	47	28	11485
מקבילה - חברות השקעה	•השק		-1.06	-2.99	-14.03	12	28	27	1125
חיפושי נפט		46.39	-2.62	-7.00	-38.86	1	12	9	577
חיפושי נפט	נפט		-1.79	-5.53	-20.19	0	3	1	217
מקבילה - חיפושי נפט	•נפט		-3.28	-8.53	-51.71	1	9	8	360
מקבילה		182.13	-0.05	-1.17	-5.45	72	187	175	7880
כללי		173.05	-0.27	1.27	6.17	198	463	441	87305
בר"ם		160.47	-0.36	-0.75	-0.63	104	240	246	17386
סמחנים		169.97	-0.23	2.29	10.26	23	66	21	62039
אופציות		46.85	-0.30	-4.06	-27.77	37	78	76	1867

מקרא לסיכום הפעילות

1. סיכום הפעילות מבוסס על כל המניות והמירים הרשומים למסחר בלבד בבורסה, בהם ייחס לערך השוק וכולל גם אגרות חוב להמרה.
2. הענפים מופיעים באותיות מודגשות, תתי הענפים באותיות רגילות.
3. סיכום הפעילות לפי ענפים, מחושב לפי המידע העומד לרשותנו בזמן סגירת הגיליון. אי לכך יתכנו סטיות קלות, לעומת הנתונים, המתפרסמים מטעם הבורסה.

מניות

א

שם המניה	קוד ענף	שער בסיס	שינוי בנק'		שינוי ב-%	תמורה בכספית אלש"ח	מחזור ע.נ ש"ח	הצעה/בקוש ע.נ ש"ח	שער גבוה מ-1.1.93	שער נמוך מ-1.1.93	שינוי החודש ב-%	שינוי השנה ב-%	תאריך דו"ח אחרון	רווח נקי מיל' $	הון עצמי מיל' $	שווי שוק מיל' $	מכפיל רווח
אאורה	•השק	3012.0	37.0		1.2	15.1	500	785	7015.0	1045.0	-6.2	10.9	03/95	0.02	2.86	6.26	313
אביב	ורל	168.0	-	בח	-	8.7	4611	423	852.0	140.5	-5.1	-30.4	03/95	-0.07	11.21	8.24	הפ
אביב אנ 1	ורל	109.0	-		-	27.0	25000	-	160.5	90.0		10.2	03/95	-0.07	11.21	8.24	הפ
אבן	ורל	1002.0	-5.0		-0.5	7.5	750	-750	1459.4	420.8	-2.2	-20.6	03/95	0.95	15.82	23.58	25
אבן אנ 1	ורל	222.0	-		-	5.6	2500	-	311.0	153.7	2.3	-11.2	03/95	0.95	15.82	23.58	25
אבנר יהש	•יופס	3.1	-0.1		-3.1	21.4	690000	-1015014	51.2	2.6	-6.1	-59.7	03/95	-7.16	9.16	2.70	הפ
אברבוך	מסח	689.0	-		-	1648 ●	23924	-	793.0	273.0	13.3	87.6	03/95	0.81	9.59	16.95	21
אברבוך אפ	מסח	29.8	-5.1		-14.8 ⇩	0.8	2678	-53449	388.0	15.0	-7.5	-42.7	03/95	0.81	9.59	16.95	21
אברות	מתכ	437.0	-		-	83.5	14528	12734	1437.0	167.5	17.8	158.6	03/95	-2.02	4.68	7.01	הפ
אברות אנ א	מתכ	104.0	-		-	520 ●	50000	-3500	123.8	84.0	2.5	36.8	03/95	-2.02	4.68	7.01	הפ
אגים אפ 2	כים	1029.0	-5.0	בח	-0.5	24.2	2352	-2139	3659.0	844.0	-10.3	5.1	03/95	7.35	113.05	193.04	36
אגים אפ 3	כים	399.0	26.0		7.0 ⇧	15.7	3911	9728	2139.0	270.0	-0.7	-9.9	03/95	7.35	113.05	193.04	26
אגיש	שרת	436.0	-		-	4.4	1000	980	1048.0	347.0	-3.1	-26.0	03/95	0.63	8.71	10.34	18
אגיש אפ א	שרת	3.4	-0.2	בח	-5.6 ⇩	1.4	40000	-40730	41.6	1.2	-5.6	-94.4	03/95	0.63	8.71	10.34	16
אגר'	•השק	149.5	-2.0		-1.3	97.3	65111	-42956	345.5	148.0	-	-74.1	03/95	-1.33	0.49	5.04	הפ
אדאקום	•אלק	36.5	-	הם	-	0.0	-	-1775	152.6	36.5			03/94	-17.75	-4.03	3.50	הפ
אדאקום אנ 2	•אלק	13.8	-	הם	-	0.0	-	-	200.0	13.8			03/94	-17.75	-4.03	3.50	הפ
אדגר	מקס	135.5	-6.5	בח	-4.6	28.5	21000	-85231	768.0	109.5	-8.4	-53.4	03/95	-4.20	29.85	21.97	הפ
אדגר אנ 2	טקס	138.0	-1.5		-1.1	27.2	20000	-24356	156.3	108.5	-0.7	3.0	03/95	-4.20	29.85	21.97	הפ
אדור אלבני	•שרת	111.0	-2.5		-2.2	3.1	2779	-6881	905.0	84.0	-3.1	9.9	03/95	-0.65	5.92	4.75	הפ
אדור אלבני אפ א	•שרת	6.5	-		-	2.5	38419	23056	319.0	1.5	-9.7	-72.5	03/95	-0.65	5.92	4.75	הפ
אדומים	•מזו	233.0	2.0		0.9	0.1	59	941	852.0	199.0	-7.5	0.9	03/95	-0.11	3.20	2.63	הפ
אדרר	•ורל	255.0	20.0		8.5 ⇧	0.8	350	2850	336.0	89.0	1.6	1.2	03/95	-1.31	4.40	14.51	הפ
אדרר אפ 1	•ורל	94.0	-1.0		-1.1	25.5	27099	-22430	209.0	26.9	-5.1	-14.5	03/95	-1.31	4.40	14.51	הפ
אדוים	משכ	355994.0	-		-	0.0	-	-	664839.0	224685.0	2.5	8.2	03/95	1.54	13.24	18.56	12
אדמה	•השק	314.0	-		-	0.0	-	-	800.0	128.0	-4.8	15.9	03/95	-2.16	4.69	5.22	הפ
אדמה אפ 1	•השק	97.0	-2.0	בח	-2.0	1.0	1010	-3923	842.0	17.0	-16.4	-27.6	03/95	-2.16	4.69	5.22	הפ
אודן	•מחש	278.0	-	לן	-	0.0	-	-	676.0	242.0	-10.0	1.1	12/94	-1.20	1.80	3.38	הפ
אוהה	בנק	1333230	663.0		0.5	1.3	1	1	2911500	1071620	-3.8	-9.3	03/95	2.05	33.58	46.92	23
אוורנוך שוקי הון	•השק	270.0	-25.0		-8.5 ⇩	4.6	1700	-1700	437.0	260.0	-8.5	-18.2	03/95	-0.28	11.61	8.42	הפ
אוריצק	ורל	611.0	-22.0		-3.5	0.9	143	-3710	3528.0	517.0	0.8	-47.0	03/95	0.08	13.35	15.07	188
אוריצק אפ 1	ורל	43.0	-	בח	-	2.7	8000	-805	2192.0	8.0	-17.1	-88.3	03/95	0.08	13.35	15.07	188
אוסימה	•מחש	263.0	-3.0		-1.1	1.7	636	-5636	1148.0	227.0	-7.3	-11.8	03/95	0.03	9.87	7.81	254
אוטרקול	כים	320.0	-28.0		-7.5 ⇩	6.0	1889	-7134	1320.0	270.0	-	-25.4	03/95	-0.31	9.83	7.37	הפ
אונטרול	•כים	446.0	-	בח	-	21.3	4783	-4133	1395.1	403.0	-8.8	-33.1	03/95	-0.24	13.18	10.97	הפ
אונטרול אפ 1	•כים	51.5	-0.5		-1.0	4.6	9000	-1000	784.0	19.2	-22.0	-62.8	03/95	-0.24	13.18	10.97	הפ
אופקו	השק	4921.0	37.0		0.8	4.9	100	180	12855.9	3966.0	-9.2	-21.5	03/95	1.10	9.07	9.38	9
אוסיף אנ א	השק	125.5	-		-	31.4	25000	8428	202.0	92.0	-2.3	-2.0	03/95	0.12	47.39	50.77	423
אוסיף אנ ב	השק	150.5	-		-	0.0	-	-	484.6	109.0	-3.5	-10.4	03/95	0.12	47.39	50.77	423
אוסיף אפ 1	השק	2186.0	-22.0		-1.0	25.7	1174	-1946	13841.0	1155.0	0.9	-45.0	03/95	0.12	47.39	50.77	423
אופטימה	•השק	159.5	-1.0		-0.6	1.8	1137	-809	1399.8	121.5	3.2	-4.5	03/95	-2.18	2.31	3.12	הפ
אופיס	מקס	651.0	-		-	22.8	3500	-2000	1828.6	514.0	-1.1	-26.8	03/95	1.61	10.88	15.69	10
אופל	ארק	319.0	9.0		2.9	232.4	72843	50909	608.0	179.0	8.8	25.1	03/95	-0.02	9.85	10.38	הפ
אופנהיימר	•מחו	246.0	-16.0	בח	-6.1 ⇩	2.8	1123	-6078	1207.0	191.0	-0.8	-0.4	03/95	-1.30	3.14	2.53	הפ

מקרא למניות

1. סדר המניות לפי סדר הא"ב וכולל הרשימה המקבילה.
2. ליד כל מניה מצויין קוד הענף אליו היא משתייכת, לפי הסידור בטבלת סיכום הפעילות לפי ענפים. רשימה מקבילה מצויינת ב-•.
3. שווי שוק - משקף את הנתונים המצרפיים של כל ניירות הערך של החברה, כולל אופציות וניירות ערך שאינם סחירים, למעט אגרות חוב להמרה.
4. מכפיל - מהווה את שווי השוק, חלקי הרווח הנקי של החברה.
5. רווח נקי - מחושב את הרווח המתואם של כל חברה במהלך 12 החודשים האחרונים המדווחים.
6. לדוחות הנקי, ההון העצמי ושווי השוק - נתונים במיליוני דולרים, עפ"י שער הדולר היציג.
7. מניות מודגשות בעיגול שחור, כאשר תמורת מחזור המניה בש"ח ברמה היומית, עולה משמעותית על ממוצע תמורת המחזורים במניה בחודשים הקודמים.

בח - ביצוע חלקי - עודפי הביקוש או ההיצע סופקו רק בחלקם
תב - תנועה בלתי מוגבלת בשער - שערו של נייר הערך יכול לנוע מעלה או מטה ללא הגבלה
הפ - הפסקת מסחר - מצב בו לא נערך מסחר בנייר הערך בשל הודעה מהותית
קן - קונים בלבד - יש קונים אבל אין מוכרים. שיעור העליה-10%
מן - מוכרים בלבד - יש מוכרים אבל אין קונים. שיעור הירידה-10%
⇧ - עליה של 5% ומעלה בשער
⇩ - ירידה של 5% ומעלה בשער

שם החברה	קוד ענף	שער בזק	שינוי בזק	שינוי ב%	תמורה כספית אלש"ח	מחזור ע.נ. ש"ח	הצעו בקוש ע.נ ש"ח	שער גבוה 1.1.93	שער נמוך 1.1.93	שינוי החודש ב%	שינוי השנה ב%	תאריך אחרון	רווח נקי מיל $	הון עצמי מיל $	שווי שוק מיל $	מכפיל רווח
מכ"ים אפ 1	מוש	93.0	-	-	32.3	34678	42193	917.0	12.4	-2.1	20.0	03/95	1.91	21.67	45.52	21
טכנופלסט	•כים	1002.0	20.0 בת	2.0	3.0	258	509	2495.0	516.0	-4.9	18.0	03/95	-0.02	7.31	19.70	הפ
טכנופלסט אפ 2	•כים	448.0	-1.0 בת	-0.2	8.8	1971	-2033	1766.0	216.0	1.1	16.4	03/95	-0.02	7.31	13.70	הפ
טל	•ורל	280.0	-	-	56.2	20080	14079	2273.0	122.5	13.8	16.7	03/95	-2.86	1.77	4.80	הפ
טל או א	•ורל	58.0	-	-	11.6	20000	-18000	109.0	44.2	-4.1	-2.5	03/95	-2.86	1.77	4.80	הפ
טל אפ 2	•ורל	81.0	14.0	20.0 ⇧	1.9	2305	15509	792.0	16.5	29.2	-12.5	03/95	-2.85	1.77	4.80	הפ
טלדור	•מחש	602.0	-15.0	-2.4	42.1	7000	-7562	860.0	356.0	-10.4	-15.4	03/95	-0.74	5.07	13.23	הפ
טלדור אפ 1	•מחש	58.5	-11.5	-16.4 ⇩	5.6	9591	-27683	665.0	58.5	-53.2	-83.2	03/95	-0.74	5.07	13.23	הפ
טלסים	מסח	1198.0	-12.0	-1.0	22.0	1833	-5008	2315.7	770.0	-0.7	9.3	03/95	1.73	9.69	25.67	15
טמבור	בית	761.0	-8.0	-1.0	268.5	34383	-25545	1692.5	490.2	3.3	17.3	03/95	2.90	141.93	160.23	55
טוא	•מח	211.0	2.0 בת	1.0	0.0	13	4999	1544.0	168.5	-5.0	18.5	03/95	-1.25	5.26	3.27	הפ
טעים	מח	692.0	-48.0 בת	-6.5 ⇩	33.4	4832	-1977	2261.0	619.0	-7.2	-2.7	03/95	0.36	9.41	12.59	35
טפחות מבוכחות	משכ	172887.0	-	-	0.0	-	-	2594556.0	1321145.0	-3.7	9.2	03/95	35.84	254.33	293.81	8
טרוקרדו	•השק	277.0	-3.0	-1.1	125.0	45128	-34699	577.0	97.0	-2.5	15.9	03/95	-0.56	1.64	4.61	הפ
טרי"דאוס	•השק	1904.0	-49.0 בת	-2.5	24.8	1300	-1388	7310.0	1121.0	-12.5	-10.9	03/95	-1.85	1.75	4.62	הפ
י																
יד"ר שוק הון	•השק	540.0	-	-	300.0	55555	-12314	753.0	372.0	12.7	-1.8	03/95	-0.05	7.62	18.07	הפ
יאר	•מחש	241.0	-	-	13.6	5659	-3161	654.0	153.0	-9.1	-21.2	03/95	-0.17	5.40	5.30	הפ
ידע	מחש	1073.0	-	-	28.0	2614	-1219	1644.3	737.0	-2.5	5.0	03/95	0.74	7.24	8.43	11
ידע אפ 1	מחש	77.0	-4.0	-4.9	2.1	2680	-21979	773.0	19.1	-15.4	-37.4	03/95	0.74	7.24	8.43	11
ידפו	•מתכ	570.0	32.0	5.9 ⇧	65.5	11487	88831	1559.0	236.0	26.9	38.3	03/95	0.31	7.92	9.05	29
ידפו אפ 1	•מתכ	3.6	-	-	2.4	64187	-40273	810.0	1.0	-5.0	-92.2	03/95	0.31	7.92	9.05	29
ידפו אוח א	•מתכ	118.5	-1.0	-0.8	0.0	-	-65000	185.5	97.5	4.9	9.7	03/95	0.31	7.92	9.05	29
יהודה	מתכ	484.0	-16.0 בת	-3.2	13.8	2857	-12691	1342.0	307.0	-4.0	14.2	03/95	0.26	19.88	16.73	72
יואל או 1	השק	165.0	-	-	72.9	44156	-7794	280.0	114.0	-1.2	-5.7	03/95	-18.47	46.63	35.53	הפ
יואל אווא	השק	168.0	-	-	0.0	-	-	284.0	143.4	-0.6	-5.4	03/95	-18.47	46.63	35.53	הפ
יואל אפ 3	השק	13.6	-0.2	-1.4	6.8	50000	-150001	98.0	13.1	-9.3	-58.8	03/95	-18.47	46.63	35.53	הפ
יובל הנדסה	•ורל	123.0	-0.5	-0.4	0.7	588	-588	914.0	106.0	-11.5	-35.9	12/94	-0.85	6.04	3.33	הפ
יוטה	•השק	1876.0	8.0	0.5	3.2	189	203	4468.0	1119.0	-7.4	-8.8	03/95	-0.37	2.03	3.05	הפ
יוה 1	חלו	565.0	-1.0	-0.2	20.0	3545	-12385	1842.0	331.0	8.7	19.5	03/95	-0.34	23.69	20.76	הפ
יוה או 1	חלו	106.0	-	-	37.8	35664	4672	161.5	86.5	-3.2	5.0	03/95	-0.34	23.69	20.76	הפ
יוניבאר 1	•מבנ	1240.0	-	-	0.0	4	-4	4476.0	851.0	5.4	-34.8	03/95	-3.65	-1.16	4.21	הפ
יוניבאר 5	•מבנ	425.0	20.0	4.9	10.6	2500	8650	2076.0	291.0	15.5	-23.1	03/95	-3.65	-1.16	4.21	הפ
יונידרס	•מקס	408.0	4.0 בת	1.0	3.2	784	800	1065.0	358.0	-10.1	-28.8	03/95	-0.50	3.08	2.77	הפ
יוקיון 1	•ורל	120.5	-	-	1.5	1227	-	515.0	69.5	-1.6	-	03/95	-0.66	-1.24	7.07	הפ
יוקיון 5	•ורל	104.5	- לו	-	0.0	-	-	530.0	72.5	-	28.2	03/95	-0.66	-1.24	7.07	הפ
יוקיון או 1	•ורל	145.5	-0.5	-0.3	0.0	-	-5000	177.3	114.0	0.3	2.8	03/95	-0.68	-1.24	7.07	הפ
יוסי מורס	•שרח	175.5	-	-	0.0	-	-	501.9	145.5	-5.1	-45.0	03/95	0.17	6.83	4.78	28
ים סוף	ורל	539.0	-	-	35.0	6500	-5136	1068.0	378.6	-1.5	-11.2	03/95	-0.54	36.81	33.58	הפ
ים תיכון	•מלו	203.0	-1.0	-0.5	3.3	1624	-2217	1000.0	130.5	-3.3	-48.7	03/95	-1.85	5.84	5.31	הפ
ים תיכון או א	•מלו	69.0	-2.0	-2.8	10.7	15560	-184661	159.5	61.5	-8.0	-31.0	03/95	-1.85	5.84	5.31	הפ
יסקל	השק	992.0	-	-	9.9	1000	-1000	4436.0	820.0	-4.1	-25.8	03/95	0.08	6.31	5.73	72
יער	מסח	566.0	-	-	42.6	11056	-10155	2384.0	443.0	-8.7	-6.9	03/95	-0.98	18.35	12.12	הפ
יער או א	מסח	121.5	-	-	0.0	-	-500	199.0	111.0	-3.2	3.8	03/95	-0.98	18.35	12.12	הפ
יצוא	•מחש	1778.0	-	-	0.0	-	-	2487.0	497.0	6.0	12.5	03/95	-0.15	4.82	16.99	הפ
יצמור	ורל	134.5	8.5 בת	5.1 ⇧	8.4	6273	8297	1384.7	105.0	-3.9	-36.6	03/95	-1.46	7.28	3.69	הפ
יצמור או א	ורל	53.0	-	-	65.4	123385	-67328	102.5	41.3	6.0	-17.8	03/95	-1.46	7.28	3.69	הפ
יצמור אפ 2	ורל	10.0	-	-	1.6	17610	-16367	268.0	4.6	-12.3	-77.8	03/95	-1.46	7.28	3.69	הפ
יקובוביץ	ורל	164.0	-	-	0.0	-	-	878.0	94.5	-4.9	8.7	03/95	-0.15	6.58	3.57	הפ
יפאורה	מזו	903.0	2.0	0.2	125.7	13918	29466	999.0	316.7	-0.3	17.3	03/95	5.52	41.14	95.30	17
יפאורה או א	מזו	209.0	-	-	0.0	-	-	228.0	99.4	-1.4	21.2	03/95	5.52	41.14	95.30	17
יצוא או 4	השק	215.0	2.0	0.9	4.7	2187	5000	516.0	181.0	-0.5	-4.4	03/95	2.47	51.69	52.52	21
ירדן	ורל	538.0	- בת	-	7.6	1416	285	1076.0	303.0	4.9	35.7	03/95	2.01	10.57	18.68	9
ירדן או 2	ורל	96.5	-2.0	-2.0	1.0	1000	-19000	174.5	81.0	1.0	6.0	03/95	2.01	10.57	18.68	9
ירדן אפ 5	ורל	344.0	-	-	8.6	2494	2262	857.0	165.5	-3.4	43.3	03/95	2.01	10.57	18.68	8
ירושלים	מוב	197.0	-3.0	-1.5	66.7	33879	-50687	601.5	170.6	-3.4	-11.5	03/95	2.40	39.10	45.78	19
ירושלים אפ1	מוב	126.5	-	-	27.5	21771	-	158.5	105.7	-1.6	4.8	03/95	2.40	39.10	45.78	19
יש-נר	•ורל	68.0	- לו	-	0.0	-	-	680.0	68.0	-	-61.6	12/94	-6.91	2.89	1.88	הפ
ישמק השקעות	•השק	136.0	- חב	-	3.6	2634	-	250.0	136.0	-7.5	-43.3	03/95	-1.97	3.47	4.56	הפ
ישפרו	ורל	2984.0	-76.0	-2.5	13.9	469	-1280	4711.0	1991.6	-1.6	-2.2	03/95	1.76	29.07	32.15	18
ישראלום	ורל	1972.0	-	-	17.5	885	-266	3246.0	1418.0	-2.3	4.8	03/95	0.00	9.43	18.87	0
ישראלום או ב	ורל	221.0	-	-	39.0	17192	-54651	325.0	167.8	0.5	4.2	03/95	0.00	9.43	18.87	0
ישרס 1	ורל	5511.0	-56.0	-1.0	0.0	-	-302	14456.5	4354.0	-2.0	15.1	03/95	0.85	80.80	76.83	90
ישרס 5	ורל	5062.0	-	-	0.0	-	-	11699.0	4115.0	-3.7	10.7	03/95	0.85	80.80	76.83	90
ישרס או א	ורל	192.5	1.0	0.5	6.3	3290	44332	292.0	161.9	1.3	0.8	03/95	0.85	80.80	76.83	90
כ																
בבל' ציון 0.005	מתכ	436.0	-2.0	-0.5	37.2	8580	-11417	1255.0	248.3	-1.4	23.8	03/95	-0.82	50.98	33.90	הפ
כבלים או 1	מתכ	195.0	-	-	84.5	62574	-	142.0	101.5	1.5	5.9	03/95	17.73	85.94	118.65	7
כבלים אפ 3	מתכ	330.0	-17.0	-4.9	7.7	2333	-7006	1848.0	201.0	2.5	9.3	03/95	17.73	85.94	118.65	7
כהן	ורל	563.0	6.0 בת	1.1	63.5	11276	11680	1631850	375.0	9.1	-8.3	03/95	-3.62	5.97	12.55	הפ
כהן בוי	•ורל	176.0	- חב	-	5.8	3277	-3277	2014.0	139.5	-18.9	-42.9	03/95	-1.47	9.97	3.89	הפ
כהן בוי אפ 1	•ורל	1.0	- חב	-	0.1	14251	-25039	1385.0	1.0	-16.7	-98.5	03/95	-1.47	9.97	3.89	הפ
כהן מס	•ורל	392.0	-	-	3.9	1000	-1000	482.0	233.0	-0.8	31.5	03/95	0.58	6.90	10.13	17
כהן מס אפ 1	•ורל	66.0	-0.5	-0.8	4.7	7107	-6287	231.0	14.2	-9.6	2.3	03/95	0.58	6.90	10.13	17
כיטנד	•שרת	383.0	-	-	44.0	11500	8020	433.0	0.0	-0.8	-	12/94	1.27	7.13	8.75	7
כיתן או א	מקס	138.5	0.5	0.4	41.6	30013	45147	154.0	110.5	0.7	0.7	03/95	12.74	149.55	158.57	12
כלל ישראל 5	השק	7643.0	-38.0	-0.5	0.0	-	-1670	13392.1	5903.0	-	2.4	03/95	29.63	868.39	783.55	27
כלל מחשבים	מחש	9584.0	-121.0	-1.2	38.0	398	-803	78864.0	8079.0	-13.2	-17.6	03/95	-1.58	12.57	8.52	הפ
כלל מחשב או 1	מחש	160.0	-	-	0.0	-	-	788.0	144.5	-	4.6	03/95	-1.59	12.57	8.52	הפ
כלל תעשיות	מסח	36891.0	-371.0	-1.0	17.8	48	-78	172995.0	22665.0	-1.6	-35.3	03/95	-5.44	21.58	13.66	הפ
כלל תעשיות או 8	חשמ	178.0	-2.0	-1.1	53.4	30000	-144287	265.0	157.0	-1.4	-0.3	03/95	55.04	691.11	824.22	15
כמפל	•מסח	366.0	-	-	68.2	17982	-	1176.0	316.0	-8.9	-26.1	03/95	0.13	5.88	8.70	52
כמפל אפ 1	•מסח	29.9	-	-	0.0	-	-	721.0	7.1	-15.5	-73.1	03/95	0.13	5.88	6.70	52
כנפיים ארקיע	שרת	1198.0	-	-	8.5	710	-378	3245.0	838.0	4.3	25.8	03/95	1.27	38.63	54.49	43
כנפיים ארקיע אפ1	שרת	79.0	-3.5	-4.2	0.7	824	-1485	1870.0	21.0	-17.7	-54.5	03/95	1.27	38.63	54.49	43
כפרית	כים	1404.0	14.0	1.0	42.1	3000	1439	2617.7	691.2	15.4	44.5	03/95	2.21	12.48	34.05	15
כפרית אפ א	כים	90.5	2.5	2.8	4.1	4571	217	1607.0	26.5	10.4	-27.9	03/95	2.21	12.48	34.05	16
כין	•מבנ	111.0	- לו	-	0.0	-	-	1345.0	111.0	-0.9	-50.0	03/95	-0.69	4.04	1.51	הפ
כין או א	•מבנ	48.0	-0.5	-1.0	43.1 ●	89789	-136076	172.0	48.0	-19.3	-23.2	03/95	-0.69	4.04	1.51	הפ
כרמיאל	עצו	360.0	-	-	18.0	4993	10332	1777.0	217.0	-	8.8	03/95	-0.90	8.08	9.85	הפ
כרסל	משכ	648.0	-	-	2.8	455	243	1548.0	489.0	-4.3	-1.2	03/95	0.55	25.85	23.66	43
כרסל שה 3	משכ	279.0	-	-	0.0	-	-	819.9	252.0	-	-6.1	03/95	0.55	25.85	23.66	43
כתר	עצו	551.0	-6.0	-1.1	13.8	2500	-4501	830.8	254.1	-5.7	15.4	03/95	8.46	14.50	15.93	2
ל																
לאומי משכנתאות	משכ	50454.0	-	-	13.6	27	-2	100493.0	31385.3	0.2	-18.7	03/95	9.63	108.07	104.47	11
לאומי משכ' או 15	משכ	112.5	0.5	0.4	95.8	85000	39288	112.5	100.0	1.4	12.6	03/95	9.63	108.07	104.47	11
לאומי משכנ אפ1	משכ	16228.0	-164.0	-1.0	8.1	50	-8	20487.0	6308.0	-4.3	69.6	03/95	9.63	108.07	104.47	11
לבידי אשקלון	עצו	2034.0	-	-	75.5	3713	-3626	7179.0	1247.0	0.5	32.4	03/95	0.16	16.15	12.23	76
לבידי אשקלון או1	עצו	177.5	-	-	3.8	2125	-	311.0	123.9	-1.9	5.7	03/95	0.16	16.15	12.23	76
לבידי אשקלון או2	עצו	130.0	-0.5	-0.4	13.0	10000	-15079	325.0	103.7	2.8	13.5	03/95	0.16	16.15	12.23	76
לבלב	•השק	1004.0	- בת	-	2.5	247	-53	4068.0	840.0	-8.7	-36.6	03/95	-0.47	1.48	1.66	הפ
לגו	כים	384.0	-1.0	-0.3	10.2	2668	-4840	944.0	268.0	6.1	-1.5	03/95	-0.63	18.52	19.49	הפ
לגו אפ 1	כים	72.5	-1.5	-2.0	8.1	11202	-11202	755.0	17.8	-4.6	-58.5	03/95	-0.63	18.52	19.49	הפ
לודזיה 1	מקס	1363.0	-46.0	-3.3	5.9	431	-2011	3838.0	884.0	3.4	2.2	03/95	0.13	24.40	18.39	141
לודזיה 4	מקס	1191.0	- בת	-	26.7	2245	253	2978.0	944.0	4.0	-1.3	03/95	0.13	24.40	18.39	141
לוחות הכליל	עצו	84.0	-0.5	-0.6	8.5	10146	-10146	974.0	84.0	-1.2	-47.5	03/95	-5.02	4.22	2.85	הפ
לוחות הכליל או1	עצו	80.0	3.5	4.6	15.4	19205	390978	137.0	73.5	1.9	-23.4	03/95	-5.02	4.22	2.85	הפ
לוי	ורל	226.0	7.0	3.2	57.8	25580	16928	978.0	185.0	3.2	-32.1	03/95	-0.89	15.39	9.42	הפ
לוי או א	ורל	82.0	-	-	21.3	25939	-47561	107.5	69.0	-3.5	-8.4	03/95	-0.69	15.39	9.42	הפ
לוי אפ 1	ורל	13.3	1.2	9.9 ⇧	0.8	5911	20770	300.0	8.0	1.5	-80.1	03/95	-0.69	15.39	9.42	הפ
לוינשטיין	ורל	615.0	-43.0	-5.0 ⇩	25.3	3106	-3574	1613.0	418.0	-11.1	-1.9	03/93	0.65	8.17	13.81	21
לוסר	ורל	3255.0	-	-	8.1	249	-249	11080.0	2643.0	-0.7	-4.6	03/95	-1.38	5.47	8.53	הפ
לוטל בן צור	•בטח	151.5	- לו	-	0.0	-	-	905.0	150.5	-	-65.0	03/95	-0.01	5.88	2.97	הפ
לוטל בן צור אפ 1	•בטח	16.0	- לו	-	0.0	-	-	867.0	1.2	700.0	-47.5	03/95	-0.01	5.88	2.97	הפ
לפיק	ורל	258.0	-	-	10.9	4217	3097	1678.0	129.0	1.2	31.6	03/95	-5.09	26.92	24.03	הפ
לפיק או 1	ורל	101.0	-	-	0.0	-	-	160.5	65.0	0.5	0.5	03/95	-5.09	26.92	24.03	הפ
לפיק או 2	ורל	76.5	-1.5	-1.9	32.1	41991	-77675	138.9	44.3	1.3	21.4	03/95	-5.09	26.92	24.03	הפ
לפידות מסחר אוחא	•ורל	76.0	-	-	0.0	-	-	138.0	35.6	-1.9	52.9	03/95	-1.82	10.33	15.68	הפ
לפידות מסחר	•ורל	289.0	16.0	5.9 ⇧	60.7	21000	24500	612.0	65.5	4.7	113.3	03/95	-1.82	10.33	15.68	הפ
לפידות חשמ	•ורל	213.0	-	-	35.6	16703	-3220	747.0	90.5	17.0	73.9	03/95	1.00	18.25	18.56	19
לפידות חשמ או א	•ורל	77.5	-1.5	-1.9	37.3	48181	-107817	202.0	42.7	6.2	21.1	03/95	1.00	18.25	18.56	19
ליבר	ורל	601.0	23.0	4.0	22.8	3800	3800	1660.2	350.5	1.3	-13.9	03/95	0.75	15.80	14.40	19
ליבר אפ	ורל	28.5	-0.1 בת	-0.3	3.0	10500	-18705	549.0	2.7	-30.0	-65.0	03/95	0.75	15.80	14.40	19
ליגד	•ורל	966.0	- בת	-	9.7	1000	-72	2778.0	684.0	-0.7	-0.9	03/95	0.88	10.73	23.19	27
ליגד או 1	•ורל	128.5	-	-	0.0	-	-	323.3	101.2	-1.2	-1.9	03/95	0.88	10.73	23.19	27
לידן	•השק	1644.0	-17.0	-1.0	99.9	6075	-7131	5234.0	611.0	-13.5	14.8	03/95	-0.37	8.42	12.93	הפ

נתונים לכתבי אופציות

כינוי	מחיר המימוש	שער המניה	חודשים/ ח נקיבה/פקיעה	מחיר	סוג הצמדה	פרמיה פירית	מנוף	תשואה איזון	שווי וארבי	יחס וא"ב לשער	שווי לפי B&S	יחס לפי B&S
[illegible]	288	869 0	05/08	701 82	מדד	6.19	23.12	140 97	-	-	36 89	24 09
[illegible]	1029 0	2280 0	30	1972 71	מדד	31 65	2.22	20 19	489 90	0 48	811 90	-11 28
[illegible]	399 0	2280 0	41	5343 89	מדד	151.88	5 71	38 36	-	-	371 05	-7 01
[illegible]	34	436 0	05/08	1011 80	מדד	132 84	128 24	-	-	-	-	-
[illegible]	65	111 0	4	240.89	מדד	152 87	17 08	1224 09	-	-	0 01	-99 85
[illegible]	840	255 0	18	142 32	מדד	-7 33	2 71	-8 00	120 70	1 28	138 82	47 68
[illegible]	970	314 0	4	224.29	מדד	2 32	3 24	10 76	92 54	0 95	107 93	11.27
[illegible]	334	811 0	4	1927.09	מדד	220 87	18 29	4055 32	-	-	0 92	-97 25
[illegible]	515	446 0	7	818 80	מדד	95 13	8 66	286 98	-	-	8 59	-81 38
[illegible]	2186 0	7173 0	14	7072 94	מדד	29 08	3 28	35 68	410.72	0 19	1881 45	-23 08
[illegible]	202	712 0	3	2180 02	מדד	209 02	35 25	5978 22	-	-	0 04	-99 80
[illegible]	284	372.0	1	356 09	מדד	3 36	13.10	34 47	17 50	0 62	49 17	73 13
[illegible]	403 0	611 0	44	306 10	מדד	16 08	1 52	11.19	345 64	0 88	381 18	-5 41
[illegible]	1442 0	3551 0	23	0 00	מדד	-59 39	2.46	-100 00	3551 00	2 46	-	-
[illegible]	80	263 0	3	1242 93	דולר	376 02	29 22	-	-	-	-	-
[illegible]	10	396 0	31/07	1105 11	מדד	179.32	398.00	-	-	-	-	-
[illegible]	700	924 0	7	1918.32	מדד	115.19	13 20	322.45	-	-	1 37	-93 04
[illegible]	353	350 0	5	590 17	מדד	78 71	9 92	397.76	-	-	8 72	-75 30
[illegible]	9853 0	21774 0	38	22400 73	דולר	48.13	2 21	22.18	3401 55	0 35	6585 43	-12 86
[illegible]	20	233 0	1	613 95	מדד	164.36	116 50	-	-	-	-	-
[illegible]	835	240 0	27	269 49	מדד	47.08	2 87	27 63	-	-	88 37	3 44
[illegible]	450	123 0	18	142 32	מדד	32 29	2 73	50.15	-	-	23 64	-47 47
[illegible]	663 0	2624 0	2	1964.64	מדד	0.14	3 98	1 31	670 31	1 01	690 52	2 64
[illegible]	4837 0	9772 0	38	10270.45	מדד	54 60	2 02	28 22	1348 46	0 28	3308 52	-31.60
[illegible]	493 0	974 0	5	471.42	דולר	-0 98	1 98	-4 40	510 77	1 04	514 18	4 30
[illegible]	473	141.5	35	338 20	מדד	171.02	2 99	55 23	-	-	40 30	-14 80
[illegible]	29	810 0	31/07	1971 30	דולר	143 73	279 31	-	-	-	-	-
[illegible]	50.0	542 0	8	2207 62	מדד	318 54	10 84	1041 89	-	-	0 14	-99 72
[illegible]	62465 0	360002 0	11	365384 21	מדד	18 85	5 76	25 95	7157.70	0 11	75223 17	20 42
[illegible]	10	315.0	30/07	580.89	דולר	78 38	315 00	-	-	-	-	-
[illegible]	640	770 0	3	790.60	מדד	10.89	12.03	65 50	-	-	64 53	0 83
[illegible]	53	220.0	3	738.74	מדד	237 29	41 51	-	-	-	0 02	-99 82
[illegible]	230	262 0	3	481.77	מדד	79.00	12.26	1251 64	-	-	1 87	-92 74
[illegible]	334	620 0	4	1180 34	מדד	95 78	18.56	769 57	-	-	7 74	-76 83
[illegible]	220 0	774 0	11	589.47	מדד	4.58	3 52	7 20	204 82	0 93	231.18	5 08
[illegible]	670	645.0	5	1187 53	מדד	94 60	9 63	528 34	-	-	6 76	-89 91
[illegible]	375	213 0	8	1359 43	מדד	555 84	5 68	2686 78	-	-	0 12	-99 68
[illegible]	115	165 0	3	602 22	מדד	271.95	14 35	-	-	-	-	-
[illegible]	200 0	556 0	22	485.98	מדד	20 38	2 78	18 78	103 29	0 52	197 02	-1 49
[illegible]	554 0	1205 0	40	741.01	מדד	7 47	2.18	4 02	553.50	1.00	685 90	23 81
[illegible]	340 0	1630.0	11	10554.74	מדד	574 52	3.70	1051 59	-	-	0 08	-99 99
[illegible]	441 0	1630 0	35	6412 03	דולר	259.08	3 70	58 93	-	-	117 42	-88 57
[illegible]	192	137.0	4	445 64	מדד	239.30	7 14	3752 99	-	-	0 04	-99 79
[illegible]	393	143.5	4	118 52	מדד	9 98	3 85	42.39	28 68	0 88	37 25	-5 22
[illegible]	1780	345.0	15	15799 56	מדד	444.88	16 38	315.13	-	-	26 87	-84 99
[illegible]	270 0	506 0	17	295.30	דולר	11.72	1 87	17 22	235 61	0 87	250 78	-7 11
[illegible]	1170	508.0	31	986 84	דולר	118 11	4 32	43 78	-	-	75 28	-35 65
[illegible]	955	498 0	11	1046.03	מדד	130.15	5 19	192 97	-	-	86 33	-9 60
[illegible]	10	386 0	31/07	920 93	מדד	132 81	386.00	-	-	-	-	-
[illegible]	190	415 0	4	1808.73	דולר	339 93	21 84	6342.84	-	-	-	-
[illegible]	117	180 5	3	517 91	מדד	229 98	13 72	-	-	-	-	-

מקרא לאופציות

2. תרגום לקבלה – בכמר השתרש שנותרו עד לפקיעת האופציה [illegible]
3. מחיר מימוש – התשלום באחוזים [illegible]
4. פרמיה סירית ולמרבית – התוספת באחוזים [illegible]
5. מנוף – בכמה אחוזים ישתנה מחיר האופציה [illegible]
6. תשואת איזון – [illegible]
7. שווי נוכחי – השווי התיאורטי של האופציה [illegible]
8. שווי לפי B&S – השווי התיאורטי של האופציה לפי נוסחת בלק ושולס.
9. יחס לפי B&S – [illegible]

איגרות חוב להמרה

שם איגרת	ריבית ב-%	סוג הצמדה	מועד תשלום ריבית	מועדי פדיון	מועד המרה אחרון	פדיון ממוצע	יחס ההמרה	שער א"ח בבורסה	שער מניית ההמרה	פרמיה המרה	פדיון ברוטו	פדיון נטו
אביב או 1	375	מדד	31/10	31/10/98-00	08/10/00	4 31	665 00	108 00	188 00	224.57	7 36	5.86
אבן או 1	275	מדד	31/10	31/10/96-96	24/10/96	1 31	900 00	222 00	1002 00	10.78	-2 98	-3 86
אברות או א	125	מדד	31/12	31/12/97-99	10/12/99	3 48	1400 00	104 00	437 00	233 18	7 27	6 71
אדאקום אג 2	4 00	דולר	09/09	09/09/97-97	09/09/97	2 17	750 00	13 80	38 50	183 56	209 71	197.55
אדזור או 2	3 00	מדד	31/05	01/12/95-97	08/11/97	1 40	500 00	138 00	135 50	401 85	5 81	4 50
אוסיף אג א	0 10	מדד	31/08	31/08/97-99	26/08/99	3 15	8750 00	125 50	7173 00	53 09	4 35	4 31
אוסיף או ב	3 50	מדד	31/05	30/06/98-98	25/05/98	1 98	10000.00	150 50	7173 00	109 81	0 05	-1 06
אורדס או 1	3 96	מדד	01/03	01/03/98-02	01/03/02	3 65	2500 00	130 00	1686 00	92.76	5 92	4 41
אורות או א	2 50	מדד	28/02	28/02/99-02	03/02/02	5 14	450 00	98 00	271.00	59 41	9 96	8 66
אורמת או 1	7.00	דולר	30/09	30/09/00-02	10/09/02	6 23	1000 00	97 00	611.00	59 76	8 02	5 64
אי ס' אקס אות א	4 00	מדד	05/12	05/12/96-98	13/11/98	2 41	1500 00	109 00	263 00	521 67	8 45	6 69
אימאג או ב	4 00	מדד	30/06	28/06/98-96	28/06/96	0 97	240 00	368 00	889 00	-1.19	-28 78	-27.77
אילון נת או א	4 00	מדד	31/12	31/12/97-00	09/12/00	3 98	1120 00	102 00	486 00	135 06	9 14	7 42
אלון או א	3 50	מדד	10/02	10/02/96-98	10/02/98	1 59	175 00	209 00	366.00	-0 07	1 27	0 12
אל קוח או 1	2 50	מדד	31/01	31/01/96-00	09/01/00	2 56	650 00	116 00	335.00	40 93	5.28	4.31
אלביט או ב	5 00	דולר	05/09	05/09/98-00	15/08/00	4 18	33000 00	100 50	21774 00	52 31	5.13	3 43

מקרא לאג"ח המרה

(1) מועד תשלום ריבית – סימון ע"י כוכבית (*), משמעו 2 תשלומים בשנה.
(2) פדיון ממוצע – התקופה הממוצעת שנותרה עד לפדיון הסופי של האגרות (בשנים).
(3) יחס המרה – מספר אגרות החוב בע.נ.. של מניה אחת.
(4) שער מניית המרה – השער בבורסה של המניה, שניתן להמיר בה את האג"ח.
(5) פרמיית המרה – (פירית) – התוספת באחוזים שיש לשלם עבור רכישת המניה באמצעות המרת אג"ח, בהשוואה לרכישה ישירה של המניה.
(6) פדיון (ברוטו, נטו) – התשואה השנתית המוצעת באחוזים בתנאי ייחום לפדיון האג"ח כתנאה של אחזקה עד למועד הפדיון.

שערי איגרות חוב 10.7.95

הערות	שער	שינוי בנקודות	תשואה שנתית	הערות	שער	שינוי בנקודות	תשואה שנתית	הערות	שער	שינוי בנקודות	תשואה שנתית
[illegible]	[illegible]	[illegible]	[illegible]	[illegible]	[illegible]	[illegible]	[illegible]	[illegible]	[illegible]	[illegible]	[illegible]

שערי אופציות המעו"ף 10.7.95

מדד מעו"ף: 191.88 | שער ריבית: 13.50% | סטיית תקן: 29.00%

סדרה	שער סגירה	שינוי בשער	שינוי ב־%	שער גבוה	שער נמוך	מחזור ביחי'	תמורה כספית	פוזיציות פתוחות	שווי B&S	סטייה מ־B&S	סטיית תקן גלומה	DELTA	THETA	VEGA
[illegible]	18950	18	0.1	18880	18920	12	227,440	2617	18089	-0.7%		100	0	0
[illegible]	9226	0	0.0			0	0	138	9254	*		100	-3	0
[illegible]	6	-1	-14.3	6	5	20	110	3608	0	1000%	65.0%	0	0	0
[illegible]	4475	35	0.8	4600	4300	18	79,800	298	4784	-6.5%	%	100	-6	0
[illegible]	4174	-226	-5.1	4220	4140	20	83,660	1621	4288	-2.7%	%	100	-6	0
[illegible]	9	0	0.0	9	9	26	226	6547	0	1000%	61.1%	0	0	0
[illegible]	3157	-11	-0.3	3200	3140	170	537,140	3626	3296	-4.2%	%	100	-6	0
[illegible]	13	-2	-13.3	13	12	19	244	10246	1	>1000%	41.7%	-1	-1	0
[illegible]	2137	-22	-1.0	2220	2140	237	516,740	8178	2311	-6.8%	2.3%	98	-8	2
[illegible]	19	-3	-13.6	22	18	184	3,896	17072	10	900%	32.3%	-2	-1	3
[illegible]	1210	-40	-3.2	1260	1170	939	1,130,650	11760	1389	-12.9%		88	-12	10
[illegible]	42	-4	-8.7	45	39	1154	47,936	22400	82	-48.8%	23.9%	-12	-6	9
[illegible]	372	-11	-2.8	400	350	2236	838,055	27342	660	-42.6%	10.8%	63	-17	17
[illegible]	213	-27	-11.3	250	205	1965	441,890	24986	348	-38.4%	20.7%	-37	-10	17
[illegible]	40	-28	-41.2	60	40	869	45,666	29621	234	-82.9%	13.9%	33	-14	16
[illegible]	850	-14	-1.6	910	830	699	611,200	11188	914	-5.9%	25.3%	-68	-7	16
[illegible]	17	-7	-29.2	22	14	431	7,438	10023	59	-71.2%	21.6%	11	-6	8
[illegible]	1840	20	1.1	1850	1800	161	296,430	1793	1732	6.2%	40.2%	-89	1	8
[illegible]	18863	-67	-0.3	18880	18840	92	1,736,280	784	19091	-1.2%		100	0	0
[illegible]	8130	0	0.0			0	0	44	8493	*		100	-4	0
[illegible]	3560	0	0.0			0	0	499	3688	*		95	-7	8
[illegible]	63	0	0.0	64	62	26	1,677	1745	55	14.5%	29.9%	-5	-2	9
[illegible]	2660	-45	-1.7	2680	2660	3	7,680	1811	2812	-9.0%		88	-8	17
[illegible]	103	0	0.0	110	96	613	61,829	5881	152	-32.2%	26.9%	-11	-2	18
[illegible]	1700	-60	-3.4	1710	1700	184	313,790	2681	2036	-16.5%	11.3%	78	-10	28
[illegible]	220	-22	-9.1	255	200	554	128,465	8734	348	-36.8%	23.6%	-22	-3	26
[illegible]	953	-48	-4.8	1060	960	265	266,180	4113	1390	-28.8%	16.5%	64	-10	33
[illegible]	493	-31	-6.0	550	470	652	280,980	6986	676	-27.6%	23.3%	-35	-3	33
[illegible]	455	-7	-1.4	500	450	458	221,126	8348	897	-45.9%	17.2%	49	-10	35
[illegible]	960	-11	-1.1	1020	960	298	285,820	3870	1165	-18.2%	23.7%	-61	-3	35
[illegible]	215	0	0.0	225	200	424	90,045	8306	544	-60.5%	18.1%	35	-9	32
[illegible]	1615	-46	-2.7	1730	1610	303	511,600	2041	1774	-9.0%	24.0%	-65	-1	32

P = PUT ; C = CALL

הערות: ** – כזה הערכת אופציות על בסיס הנוסחה משתנים: שער נכס הבסיס (מדד מעו"ף), שער הריבית, מחיר המימוש וסטיית התקן של התשואה. * – בסיס שווה.
סטיית תקן גלומה – סטיית התקן אשר בהצבתה בנוסחת B&S נקבל את מחיר הסגירה.
ב־C – כ"ר ההפרש משווי האופציה הנובע מעליית מדד המעו"ף בנקודה – בהנחה ששאר המשתנים הקובעים את שווי האופציה נשארים קבועים.
ב־T – כ"ר ההפרש משווי האופציה הנובע מקיצור התקופה לפקיעה ביום אחד – בהנחה ששאר המשתנים הקובעים את שווי האופציה נשארים קבועים.
ב־V – ההפרש משווי האופציה הנובע מעליית סטיית התקן באחוז – בהנחה ששאר המשתנים הקובעים את שווי האופציה נשארים קבועים.

המקור: המחלקה הכלכלית של הראון את לביא בע"ם

אופציות על שער הדולר 10.7.95

שער יציג: 2.9530 | ריבית שקלית: 13.50% | ריבית דולרית: 6.00% | סטיית תקן: 4.00%

סדרה	שער סגירה	שינוי בשער	שינוי ב־%	שער גבוה	שער נמוך	מחזור ביחי'	תמורה כספית	פוזיציות פתוחות	שווי B&S	סטייה מ־B&S	סטיית תקן גלומה
[illegible]	0	0	#####			0	0	0	5709	*	*
[illegible]	499	28	6.6	500	495	34	16,975	706	364	41.1%	8.1%
[illegible]	0	0	#####			0	0	0	183	*	*
[illegible]	216	17	8.5	220	215	37	8,010	2767	88	146.6%	7.3%
[illegible]	0	0	#####			0	0	0	83	*	*
[illegible]	98	7	7.7	98	98	7	888	1524	9	>1000%	8.0%
[illegible]	0	0	#####			0	0	0	476	*	*
[illegible]	25	-25	-50.0	25	25	100	2,500	1383	0	>1000%	7.6%
[illegible]	0	0	#####			0	0	0	1782	*	*
[illegible]	1490	0	0.0			0	0	50	1168	*	*
[illegible]	0	0	#####			0	0	0	617	*	*
[illegible]	841	36	4.5	850	840	8	6,730	679	716	17.5%	8.5%
[illegible]	0	0	#####			0	0	0	480	*	*
[illegible]	500	20	4.2	500	500	7	3,500	307	357	40.1%	8.4%
[illegible]	0	0	#####			0	0	0	358	*	*
[illegible]	248	-2	-0.8	250	245	20	4,910	84	137	79.4%	5.9%
[illegible]	0	0	#####			0	0	0	98	*	*
[illegible]	0	0	#####			0	0	0	6193	*	*
[illegible]	0	0	#####			0	0	0	1512	*	*
[illegible]	0	0	#####			0	0	0	826	*	*
[illegible]	1200	-75	-5.9	1200	1200	5	6,000	50	1069	12.3%	6.8%
[illegible]	0	0	#####			0	0	0	800	*	*
[illegible]	800	40	5.3	800	800	15	12,000	19	674	18.7%	5.9%
[illegible]	0	0	#####			0	0	0	726	*	*
[illegible]	500	0	0.0			0	0	22	365	*	*

P = PUT ; C = CALL

הערות: ** – נוסחה להערכת אופציות על בסיס שישה משתנים: שער נכס הבסיס (דולר יציג), שערי ריבית השקל והדולר, מחיר המימוש, וסטיית התקן של התשואה. כל המשתנים מוצגים על בסיס שנתי.
סטיית תקן גלומה – סטיית התקן אשר בהצבתה בנוסחת B&S נקבל את מחיר הסגירה.

המקור: המחלקה הכלכלית של הראון את לביא בע"ם

משיכה מגנטית
סער בדיעי
באלבום בכורה
עם "משיכה מגנטית", "אני מאבד אותך", "אהבה" ועוד
האלבום בחנויות!
הד ארצי

יותר מעניין לקרוא מעריב

שוקי חו"ל

עליות במזרח הרחוק ומימושים באירופה

בורסות חו"ל במזרח הרחוק חגגו אתמול את עליות הנויסה בוול סטריט בסוף השבוע. אבל בבורסות באירופה נבלמו העליות, והיתה נטיה למימוש רווחים.

רק בבורסת פרנקפורט חגגו את העליות בוול סטריט, כאשר גוברת הציפיה שהשבוע עשוי הבנק המרכזי הגרמני להחליט על הורדת הריבית, בדומה להקטנת הריבית ע"י הבנקים המרכזיים של ארה"ב ויפן. מדד הדאקס עלה ב־25.87 נקודות ל־2,179.26 נקודות. לעומת זאת, מימוש רווחים היה בבורסות האירופיות האחרות.

בבורסת לונדון מדד הפיננשל טיימס ירד ב־2.70 נקודות ל־3,460.20 נקודות, ואילו בבורסת פאריס ירד מדד סי.איי.סי. ב־2.40 נקודות ל־1,948.40 נקודות.

המסחר בוול סטריט אמש התחיל בעליות, לאחר שמדד הדאו ג'ונס עלה ביום ו' לשיא חדש. המדד עלה ב־6.92 נקודות ל־4,709.65 נקודות.

עליות וגם מימוש רווחים במהלך המסחר היו אתמול בבורסות של המזרח הרחוק. בבורסת טוקיו, בשלב מסויים זינק מדד ניקיי כלפי מעלה, אבל אחר כך היה מימוש רווחים. בסיכום עלה מדד הניקיי ב־29.58 נקודות ל־16,242.66 נקודות. מצב דומה היה גם במסחר בבורסת הונג קונג, ובסיכום עלה מדד האנג סאנג ב־95.29 נקודות ל־9,725.54 נקודות. עלייה חדה היתה בבורסת סידני כתגובה למה שקרה בוול סטריט. מדד המניות האוסטרליות עלה ב־33.8 נקודות ל־2,079.5 נקודות.

שוקי הכספים בתחילת המסחר באירופה, התחזק שער הדולר ונע לעבר רמת 1.3980 מרק גרמני לדולר, 87.55 ייגים לדולר.

סוחרים מייחסים חשיבות לפרסום ביפן, שלפיו ארה"ב ויפן החליטו להביא את שער הדולר/ין לעבר רמת ה־90 ין לדולר. על ידיעה זו סירבו להגיב בכירים בבנק המרכזי היפני הנמצאים בארה"ב.

כיפן מסרו כי הורדת הריבית ע"י הפדרל רזרב (הבנק המרכזי האמריקני), ביום ה', הינה הראשונה מתוך מספר הורדות ריבית אפשריות נוספות.

סוחרים ממתינים בדריכות לפגישת הבנק המרכזי הגרמני, שכן לדעת כלכלנים החלטות הבנקים המרכזיים בצרפת ובארה"ב, להוריד את שער הריבית בשיעור של 0.25% והגדלת היצע הכסף ביפן, עשויים להורות על אפשרות להורדה בשער הריבית בגרמניה.

בשווייץ פורסם כי מדד המחירים לצרכן עלה בחודש יוני בשיעור של 1.11%, עליה שנתית של 10.0%.

הבנק המרכזי הצרפתי הודיע כי הוא משאיר את שער ריבית הבסיס ללא שינוי, ברמה של 5.0%.

בהולנד נמסר כי מדד המחירים לצרכן עלה בחודש מאי בשיעור של 0.3%.

בנורווגיה דווח, כי מדד המחירים הסיטונאיים בחישוב שנתי עלה בחודש יוני בשיעור של 2.0%. מדד המחירים לצרכן עלה בשיעור של 2.7%.

שערי סגירה: 1.3960 מרק לדולר, 1.5930 דולר ללירה סטרלינג, 1.1600 פרנק שווייצי לדולר, 87.10 ין לדולר.

שערי סגירה

הבורסה	שער סגירה	שינוי בנקודות	שיא מה ב־95
ניו־יורק	4,709.65	+6.92	4,724.86
לונדון	3,460.20	-2.70	3,462.9
טוקיו	16,242.6	+29.58	19,684.0
פרנקפורט	2,179.26	+25.87	2,179.26
פאריס	1,949.40	-2.40	2,017.2
הונג קונג	9,725.54	+95.29	9,737.54
סידני	2,079.5	+33.8	2,079.5

* נכון ל־17:30 שעון ישראל

שיעורי ריבית

(באחוזים, נכון ל־10/7/95, 1800 שעון ישראל)

המטבע	חודשית	חלת חודשית	חצי שנתית
דולר ארה"ב	5.680	5.750	5.680
לישט"ש	6.560	6.690	6.910
מרק גרמני	4.330	4.330	4.310
פר"ש	2.750	2.840	2.910
פר"צ	6.500	6.310	6.120
גילדן	4.020	4.060	4.120
ין	0.810	0.810	0.750
לירטה	10.25	0	10.37

שער הדיסקאונט של הבנק המרכזי בארה"ב	5.250
ריבית ליבור חצי שנתית	5.750
הריבית בקרנות הפדרליות בארה"ב	5.750

המקור: פריקו אינטרנשיונל

אופציות

שם האופציה	שער האופציה	שער המניה	חודש/ים לפקיעה	מחיר מימוש	סוג ההצמדה	פרמיה מיידית	מנוף	תשואה ליום	שווי לאיבי	יחס לאיבי לשער	שווי B&S	יחס B&S לשער
קמור אפ ה	129.5	317.0	32	696.87	מדד	160.65	2.45	65.08	-	-	61.63	-52.41
קופיבל אפ1	29.4	93.5	4	120.44	מדד	60.26	3.18	603.51	-	-	13.63	-53.64
קשר רום אפ 1	59.0	760.0	2	736.74	מדד	4.70	12.88	41.77	27.37	0.46	71.38	20.98
רבד אפ 1	10.0	249.0	3	1650.67	מדד	569.63	24.89	-	-	-	-	-
רבינטקס אפ 1	33.5	122.0	18	1232.56	דולר	837.75	3.64	495.12	-	-	0.20	-39.40
רותם אפ 1	123.0	353.0	22	1056.74	מדד	167.36	3.59	84.20	-	-	82.12	-33.24
ריבוע אפ 4	497.0	1645.0	23	1606.93	מדד	27.82	3.31	19.38	154.06	0.31	457.63	-7.92
ריקרדו אפ 1	1.7	449.0	10.07	2652.28	מדד	535.63	264.12	0.00	-	-	-	-
רפק אפ 1	1119.0	1752.0	6	683.17	מדד	2.86	1.57	17.35	1081.48	0.97	1082.20	-3.29
שיא אפ 2	100.0	1179.0	9	2570.34	מדד	126.49	11.79	230.54	-	-	46.02	-53.99
שיא אפ 3	400.0	1179.0	38	1026.55	מדד	190.63	2.95	53.96	-	-	292.51	-26.87
שלג אפ 1	1.6	138.0	1	540.28	מדד	292.67	86.25	-	-	-	-	-
שלטי ברודי אפ	23.7	319.0	6	1309.01	מדד	317.79	13.46	1982.90	-	-	0.86	-96.37
שם טוב אפ 1	1.0	316.0	31/07	865.19	מדד	180.44	316.00	-	-	-	-	-
שמיר מזון אפ 1	1.5	94.0	4	653.14	מדד	598.43	62.67	-	-	-	-	-
שמן אפ 2	4677.0	12892.0	28	15850.43	מדד	59.46	2.76	32.99	-	-	1934.21	-58.64
שף אפ א	54.5	159.5	18	478.64	סל מ	236.37	2.91	180.62	-	-	13.32	-75.56
שקם אפ 1	82.5	200.0	39	190.32	מדד	36.41	2.42	16.27	32.13	0.39	77.23	-6.39
תוסף אפ	77.0	766.0	7	1425.92	מדד	96.20	9.95	265.10	-	-	31.21	-59.47
תעוזה אפ 1	35.0	77.0	21	122.99	דולר	105.18	2.20	86.36	-	-	13.89	-60.31
תקן אפ 1	54.0	491.0	31/07	430.30	מדד	-1.36	9.09	-23.55	61.67	1.14	66.61	23.35
תשלוז אפ 2	131.0	533.0	38	1350.69	מדד	177.99	4.07	47.06	-	-	72.73	-44.48
תשלוז ובסים אפו	37.0	390.0	11	874.12	מדד	133.62	10.54	185.96	-	-	3.85	-89.59

חוק התכנון והבניה, התשכ"ה־1965
מרחב תכנון מקומי טירה
הודעה בדבר הפקדת תכנית המתאר שנוי תכנית מתאר מקומית

נמסרת בזה הודעה, בהתאם לסעיף 89 לחוק התכנון והבניה, תשכ"ה־1965, כי במשרדי הועדה המחוזית לתכנון ובניה, מחוז המרכז, ובמשרדי הועדה המקומית לתכנון ובניה טירה מופקדת תכנית המהווה שנוי תכנית מתאר מקומית הנקראת: "תכנית מספר טר/2063" אי המהווה שינוי לתכניות תכנית. ממ/920־1.
השטחים הכלולים בתכנית ומקומם:
ישוב: טירה
גוש 7778 חלקות 8, 22,
גוש 7778 ח"ח 21,
גוש 7779 חלקות 14,
גוש 7779 ח"ח 15.
עיקרי הוראות התכנית:
1. איחוד וחלוקה מחדש ללא הסכמת בעלים לפי פרק ג' סימן ז' לחוק.
2. שינוי תוואי דרך.
3. קביעת הוראות בניה.
כל מעוניין רשאי לעיין בתכנית, בימים ובשעות שהמשרדים האמורים פתוחים לקהל. כל מעוניין בקרקע, בבנין או בכל פרט תכנוני אחר הרואה את עצמו נפגע על ידי התכנית, וכן כל הזכאי לכך על פי סעיף 100 לחוק, רשאי להגיש התנגדות תוך חודשיים מיום פרסום של הודעה זו ברשומות, למשרדי הועדה המחוזית לתכנון ובניה, מחוז המרכז, רח' מס 1 רמלה 72406 טל: 08־270170. התנגדות לא תתקבל ולא תידון אלא אם כן הוגשה בכתב בפירוט הנמקות ובלווי תצהיר המאמת את העובדות שעליהן היא מסתמכת.

ד"ר אהרון לוי
יו"ר הועדה המחוזית לתכנון ובניה מחוז המרכז

חוק הליכי תכנון ובניה (הוראת שעה), התש"ן־1990
וחוק התכנון והבניה, התשכ"ה־1965
מרחב תכנון מקומי פתח תקווה
הודעה בדבר אישור תכנית מפורטת

נמסרת בזה הודעה, בהתאם לסעיף 5 (11) לחוק הליכי תכנון ובנייה (הוראת שעה), התש"ן־1990, ובהתאם לסעיף 117 לחוק התכנון והבניה, תשכ"ה־1965, בדבר אישור תכנית מפורטת הנקראת: "תכנית מספר פת/במ/17/1268".
השטחים הכלולים בתכנית ומקומם:
יישוב: פתח תקווה
גוש 6355 חלקות 237–244, 257, 258, 261–268, 275,
גוש 6355 חלקות 278, 279, 306–308, 314, 315, 320,
גוש 6355 חלקות 321, 324–326, 330, 336, 339, 340,
גוש 6355 חלקות 587, 588, 642–644, 647–649, 687,
גוש 6355 ח"ח 347, 348, 350, 642–644, 647–649,
גוש 6355 ח"ח 687.
עיקרי הוראות התכנית:
תכנית זו באה לפרט/לשנות תכנית מתאר מקומית פתח תקווה כדלקמן:
א. שינוי ייעוד מאזור מגורים ב' משופר לאזור מגורים ב'.
הודעה על הפקדת התכנית פורסמה בעיתונות ביום 06/01/95 ובילקוט הפרסומים מספר 4274 תשנ"ה עמוד 1178 בתאריך 12/01/95.
התכנית האמורה נמצאת במשרדי הוועדה לבנייה למגורים ולתעשייה, במשרדי הוועדה המחוזית לתכנון ולבנייה מחוז המרכז וכן במשרדי הוועדה המקומית לתכנון ולבנייה פתח תקווה, וכל המעוניין רשאי לעיין בה בימים ובשעות שהמשרדים האמורים פתוחים לקהל.

אהרון לוי
יו"ר הוועדה לבנייה למגורים ולתעשייה מחוז המרכז

חוק הליכי תכנון ובניה (הוראת שעה), התש"ן־1990
וחוק התכנון והבניה, התשכ"ה־1965
מרחב תכנון מקומי לוד
הודעה בדבר אישור תכנית מפורטת

נמסרת בזה הודעה, בהתאם לסעיף 5 (11) לחוק הליכי תכנון ובנייה (הוראת שעה), התש"ן־1990, ובהתאם לסעיף 117 לחוק התכנון והבנייה, התשכ"ה־1965, בדבר אישור תכנית מפורטת הנקראת: "תכנית מספר לד/במ/5001/ג".
השטחים הכלולים בתכנית ומקומם:
ישוב: לוד
גוש 4012 ח"ח 66,
גוש 4342 ח"ח 1, 3, 15.
עיקרי הוראות התכנית:
א. השלמת בניה באזור מגורים ג' בקומה 9 (50% משטח קומה טיפוסית לפי תכנית קיימת) כדי לאפשר בניית 32 יחידות דיור במקום 30, מעל קומת עמודים, מקלט ושטחי עזר.
ב. השלמת בניה בקומה מפולשת קיימת במבנה באזור מסחרי משולב במגורים כך שתכלול 55% משטחה במחסנים ו־45% במשרדים.
הודעה על הפקדת התכנית פורסמה בעיתונות ביום 09/04/95 ובילקוט הפרסומים מספר 4299 תשנ"ה עמוד 3015 בתאריך 20/04/95.
התכנית האמורה נמצאת במשרדי הוועדה לבנייה למגורים ולתעשייה, במשרדי הוועדה המחוזית לתכנון ולבנייה מחוז המרכז וכן במשרדי הוועדה המקומית לתכנון ולבנייה לוד, וכל המעוניין רשאי לעיין בה בימים ובשעות שהמשרדים האמורים פתוחים לקהל.

ד"ר אהרון לוי
יו"ר הוועדה לבנייה למגורים ולתעשייה מחוז המרכז

בבית משפט המחוזי בבאר־שבע
הזמנה

[illegible]

הנהג – עשה לך מנהג קבוע – קח עמך חייל לדרך

אתגר להיות ברשימת 50 "מובחרי העשור"
אות · מובחר העשור
"עשר שנות פעילות כלכלית"
בנק הפועלים
א.צ. ברנוביץ
מ.ט.ב
זוהר דליה
תעשיה אוירית
גולדן בע"מ
מפעל הפיס
פריגת
כרמות השקעות בע"מ
פיזין
ג.ג. אולפנים
אלאלוף ושות'
1985-1995
החברות נקבעו ע"פ סקר שנערך ב מעריב
ארגון וביצוע: יעוץ שיווק וקידום מכירות רח' בצלאל 8 רמת־גן, 52521 טל. 03-5758604/8, פקס. 03-5754667
אות מובחר העשור - סמל האיכות האמינות והמצויינות במשק

אי'ג' וקסמן
"אדוס"
האלבום בחנויות!
הד ארצי

ומאז נעלמו עקבותיה
אמנון שמוש
אחות צעירה שמה
חדש בספרית מעריב

שקול מילים!
ותראה מה אתה מרוויח בלוח מעריב:
עד 12 מילים
יותר צבעוני
יותר ברור
יותר קונים רציניים
יותר קל להתמצא
יותר מפורט
3 תשלומים שווים
והכל בפחות כסף!
לוח מעריב
כח הקניה מספר 1